

【2017年度】来訪者満足度調査

『海の京都観光圏：天橋立』報告書

2018.3.30



▶ 調査概要	3	● 付録) 1.調査票	29
● 回答者プロフィール	5	● 付録) 2.図表データ集：調査結果詳細①	33
▶ 1. 基本属性	6	▶ 1. 旅行の同行者	34
▶ 2. 本地域での滞在期間	7	▶ 2. 旅行の目的地までの所要時間	35
● 調査結果サマリー	9	▶ 3. 旅行で利用した移動交通機関	36
▶ 調査項目の構造	10	▶ 4. 旅行消費額（旅行で使った1人あたりの費用）	37
▶ 1. KPI（重要指標）の水準把握	11	▶ 5. 本地域を選んだ際の情報源	44
①来訪者満足度	12	▶ 6. 旅行の動機	45
②リピーター率（本地域への来訪回数×前回来訪時期）	14	▶ 7. 楽しみにしていたこと	46
③旅行消費額（旅行で使った1人あたりの費用）	16	▶ 8. 本地域への来訪回数、前回来訪時期	47
▶ 2. 認知されたサービス品質・価値	18	▶ 9. 本地域での滞在時間	49
①本地域での景観や食事、体験、宿泊などの評価	18	▶ 10. 有料の体験プログラムやガイドツアー等の参加経験	50
②本地域での移動や情報収集時に感じたこと	20	● 付録) 2.図表データ集：調査結果詳細②	51
▶ 3. サービス品質・価値ではない要素：地域とのつながりや思い入れ	22	▶ 0. 期待と満足、ロイヤリティ、地域への思い入れ	53
▶ 4. 期待に対する上回り	24	▶ 1. 本地域の期待に対する上回り	54
▶ 5. 来訪者満足度と紹介意向・再来訪意向の関係	26	▶ 2. 本地域の来訪者満足度	55
▶ 6. 来訪者満足度と各評価項目の関係	27	▶ 3. 本地域の紹介意向	56
		▶ 4. 本地域への1年以内再来訪意向	57
		▶ 5. サービス品質・価値ではない要素：地域とのつながりや思い入れ	
		①「この地域は期待に応えてくれる」	58
		②「この地域に愛着を持っている」	59
		③「この地域は自分にとって大切だ」	60
		▶ 6. 認知されたサービス品質・価値	
		①本地域での景観や食事、体験などについて	61
		▶ 7. 認知されたサービス品質・価値	
		②本地域での移動や情報収集、宿泊について	71
		▶ 参考) ①再来訪意向と各評価項目の関係	80
		▶ 参考) ②各評価項目間関係（相関係数一覧）	81

● 調査目的

▶ 観光庁の推奨調査票に準拠した項目にて、認定観光圏が同一の調査を実施し、その結果を観光圏の評価指標のひとつとして活用する。

● 調査方法

▶ 調査は「聞き取り調査」と「宿泊施設で配布・郵送回収調査」で、夏期・冬期に実施（調査票は両調査同じものを使用）

- 聞き取り調査 = 各観光圏で調査地点を設定し、調査員による聞き取り調査を実施。
- 宿泊施設で配布・郵送回収調査 = 各観光圏で調査地点(宿泊施設)を設定、留置または手渡しにて配布後、回答者に郵送していただく。

● 調査期間

- ▶ 夏期調査：2017年7月～10月（2017年11月30日到着分までを集計対象とする）
- ▶ 冬期調査：2017年12月～2018年1月（2018年2月13日到着分までを集計対象とする）

● 調査対象（本調査の条件）

▶ 各観光圏を来訪した人。

■ 有効回答数内訳

		(件)	(件)	(件)
		2017年度	2016年度	2015年度
		合計	合計	合計
全観光圏：合計		10,589	9,539	7,099
【観光圏別】	水のカムイ観光圏～釧路湿原・阿寒・摩周～	451	633	*
	ニセコ観光圏	738	701	738
	富良野・美瑛観光圏	429	556	661
	雪国観光圏	739	497	570
	トキめき佐渡・にいがた観光圏	353	363	341
	八ヶ岳観光圏	893	678	690
	浜名湖観光圏	795	433	738
	海の京都観光圏：天橋立	860	839	1,005
	海の京都観光圏：夕日ヶ浦／久美浜	867	899	813
	にし阿波～剣山・吉野川観光圏	701	249	241
	香川せとうちアート観光圏	735	1,038	*
	「海風の国」佐世保・小値賀観光圏	1,280	1,233	434
	豊の国千年ロマン観光圏	916	715	868
	阿蘇くじゅう観光圏	832	705	*

*は、調査なし

回答者プロフィール

1. 基本属性

性別

- 「【海の京都観光圏：天橋立】2017年度・全体」では、『男性』39%、『女性』56%。
- ▶「全観光圏：2017年度・合計」に比べ『女性』の割合が高い。

■性別（全体／単一回答）

Q18-①. お答えいただいたご本人様の性別、年齢、居住地を教えてください。

		男性	女性	無回答
●凡例				
全観光圏：2017年度・合計	(n=10,589)	43.4%	52.5	4.2
【海の京都観光圏：天橋立】2015年度・全体	(n=1,005)	40.8	54.3	4.9
【海の京都観光圏：天橋立】2016年度・全体	(n= 839)	37.3	60.2	2.5
【海の京都観光圏：天橋立】2017年度・全体	(n= 860)	38.7	55.9	5.4
【調査時期別】				
夏季調査2017年度	(n= 497)	40.9	55.3	3.8
冬季調査2017年度	(n= 363)	35.8	56.8	7.4
【来訪回数別】				
初めて	(n= 369)	38.8	58.8	2.4
リピーター	(n= 474)	39.7	54.4	5.9
1年以内・計	(n= 109)	45.0	48.6	6.4
1年以上前・計	(n= 276)	41.7	53.3	5.1

年代

- 「【海の京都観光圏：天橋立】2017年度・全体」では、『40代』『50代』の割合が高く、19%。
- ▶「全観光圏：2017年度・合計」では『40代』の割合が最も高い（22%）。

■年代（全体／単一回答）

Q18-②. お答えいただいたご本人様の性別、年齢、居住地を教えてください。

		10代	20代	30代	40代	50代	60代	70代以上	無回答
●凡例									
全観光圏：2017年度・合計	(n=10,589)	7.7	12.1	17.1	21.6	18.6	15.6	8.7	3.6
【海の京都観光圏：天橋立】2015年度・全体	(n=1,005)	3.5	19.2	14.1	15.7	19.2	15.7	8.9	3.7
【海の京都観光圏：天橋立】2016年度・全体	(n= 839)	4.2	14.7	14.1	18.2	19.0	19.2	9.4	1.3
【海の京都観光圏：天橋立】2017年度・全体	(n= 860)	5.9	15.2	10.4	19.3	19.3	16.3	9.9	3.7
【調査時期別】									
夏季調査2017年度	(n= 497)	8.9	15.1	10.7	23.5	15.7	13.7	9.3	3.2
冬季調査2017年度	(n= 363)	1.9	15.4	9.9	13.5	24.2	19.8	10.7	4.4
【来訪回数別】									
初めて	(n= 369)	8.4	24.1	12.5	20.1	18.4	11.4	2.7	2.4
リピーター	(n= 474)	4.0	8.9	9.1	19.0	20.3	20.0	15.8	3.0
1年以内・計	(n= 109)	4.6	18.4	8.3	23.9	10.1	17.4	16.5	0.9
1年以上前・計	(n= 276)	4.4	5.4	10.5	19.6	22.1	21.0	14.1	2.9

居住地

- 「【海の京都観光圏：天橋立】2017年度・全体」では、『関西』が61%を占める。ついで『関東』（18%）。
- ▶「全観光圏：2017年度・合計」では『関東』の割合が最も高い（26%）。

■居住地（全体／単一回答）

Q18-③. お答えいただいたご本人様の性別、年齢、居住地を教えてください。

		北海道	東北	関東	甲信越	東海	北陸	関西	中国・四国	九州・沖縄	海外	無回答
●凡例												
全観光圏：2017年度・合計	(n=10,589)	7.1	26.0	3.9	10.7	10.7	21.0	7.2	18.2	4.1	0.4	4.1
【海の京都観光圏：天橋立】2015年度・全体	(n=1,005)	0.2	21.4	1.1	10.3	0.8	65.5	3.0	0.1	0.3	—	4.5
【海の京都観光圏：天橋立】2016年度・全体	(n= 839)	0.6	17.5	0.46	9.1	1.0	63.8	3.7	1.0	1.7	—	2.3
【海の京都観光圏：天橋立】2017年度・全体	(n= 860)	0.1	18.1	1.3	9.4	1.3	60.8	3.7	1.0	1.7	—	4.4
【調査時期別】												
夏季調査2017年度	(n= 497)	0.2	20.1	1.6	9.1	0.8	61.0	2.8	0.1	1.8	—	3.8
冬季調査2017年度	(n= 363)	0.3	15.4	0.8	9.9	1.9	60.6	1.4	0.2	0.8	—	5.2
【来訪回数別】												
初めて	(n= 369)	0.3	27.6	2.4	10.3	2.4	46.6	2.2	0.1	1.8	—	2.4
リピーター	(n= 474)	0.2	10.8	0.4	9.1	0.4	73.0	0.8	0.2	0.8	—	4.2
1年以内・計	(n= 109)	—	12.8	—	7.3	—	77.1	0.9	—	—	—	1.8
1年以上前・計	(n= 276)	0.4	11.2	0.4	10.1	0.7	70.3	0.7	0.1	0.5	—	4.4

<エリア内訳>

東北：青森、岩手、宮城、秋田、山形、福島

関東：埼玉、千葉、東京、神奈川

北陸・甲信越：新潟、富山、石川、福井、長野、山梨

東海：岐阜、静岡、愛知、三重

関西：志賀、京都、大阪、兵庫、奈良、和歌山

中国・四国：鳥取、島根、岡山、広島、山口、徳島、香川、愛媛、高知

九州：福岡、佐賀、長崎、熊本、大分、宮崎、鹿児島、沖縄

2. 本地域での滞在期間

- 「【海の京都観光圏：天橋立】2017年度・全体」では、『宿泊・計』が66%。特に『一泊二日』の割合が高い（56%）。
 - ▶ 『宿泊・計』は、「全観光圏：2017年度・合計」（68%）と大きな差はみられない。
 - ▶ 時系列で見ると、『一泊二日』のスコアは、2015年度から3ポイント低下。
 - ▶ 【調査時期別】にみると、『宿泊・計』のスコアは、「夏季調査2017年度」で68%と、「冬季調査2017年度」（64%）を4ポイント上回る。
 - ▶ 【来訪回数別】にみると、『一泊二日』のスコアは、「初めて」層で59%と、「リピーター」層（55%）より4ポイント高い。

■ 本地域での滞在時間（全体／単一回答）

Q9. 本地域での、滞在時間を教えてください。（○は、1つだけ）※旅行全体ではなく、本調査票を受け取った地域での滞在についてお教え下さい。

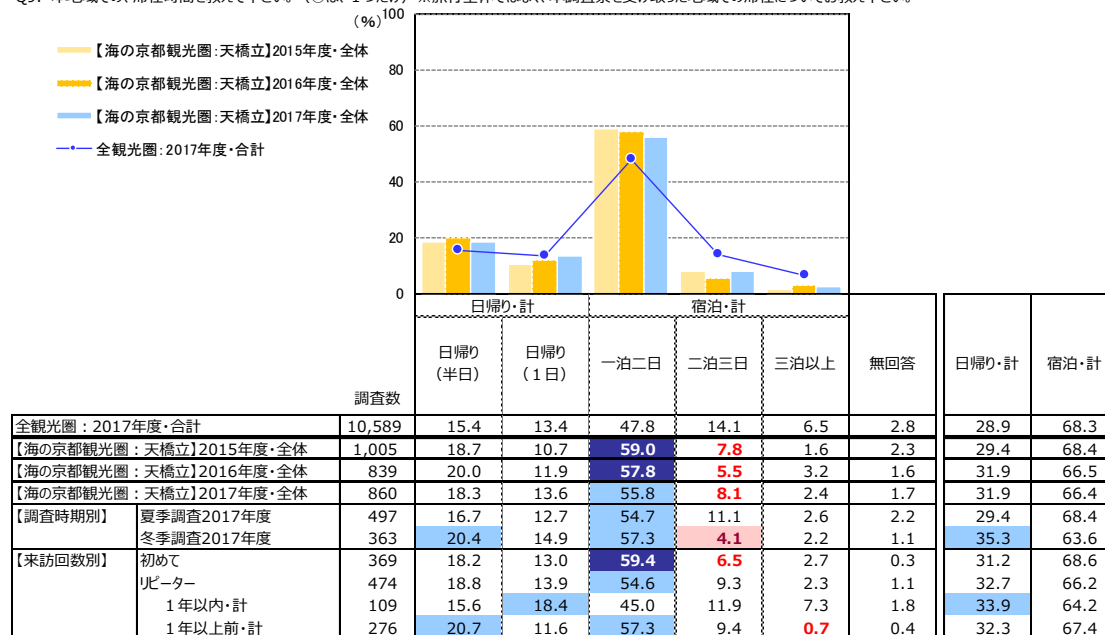

- +10 : 『全観光圏：2017年度・合計』より10ポイント以上高い数値に網掛け
- +5 : 『全観光圏：2017年度・合計』より5ポイント以上10ポイント未満高い数値に網掛け
- 5 : 『全観光圏：2017年度・合計』より5ポイント以上10ポイント未満低い数値に網掛け
- 10 : 『全観光圏：2017年度・合計』より10ポイント以上低い数値に網掛け

調査結果サマリー

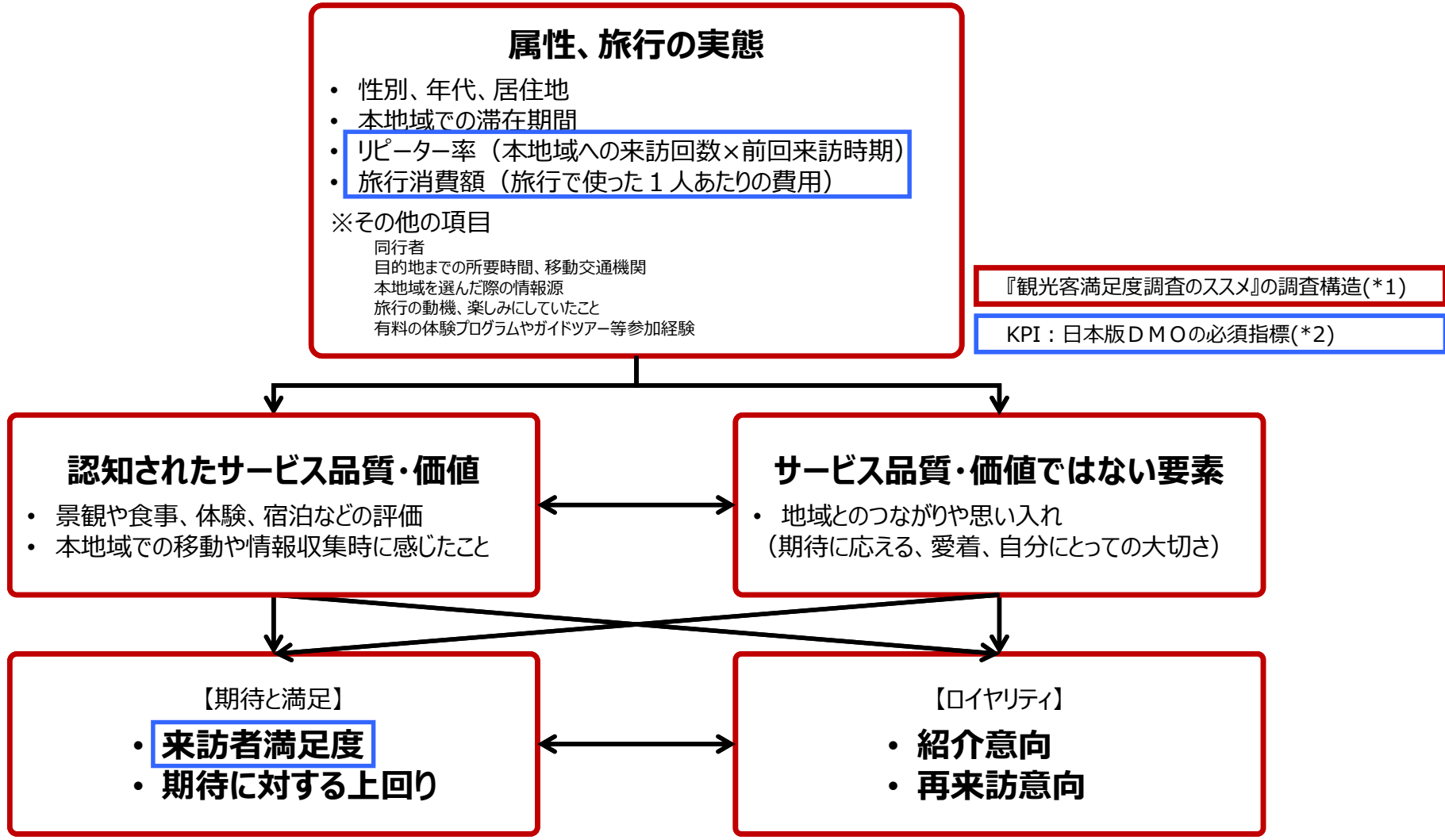

*1：観光客満足度調査のススメ

出典：観光客満足度調査のススメ リーフレット／国土交通省 観光庁 観光地域振興部 観光地域振興課

*2：日本版DMOの必須指標

日本版DMOを核とした観光地域づくりを進める上で、旅前、旅中、旅後という順で、6つのデータを収集することがはじめの第一歩として推奨されている。

①WEBサイトアクセス数、②観光入込客数、③延べ宿泊客数、④旅行消費額、⑤来訪者満足度、⑥リピーター率

本調査では、④、⑤、⑥の3つのデータを調査項目としている。

出典：「日本版DMO」形成・確立に係る手引き（第2版）／平成29年3月、内閣官房まち・ひと・しごと創生本部事務局 国土交通省 観光庁

● 来訪者満足度（大変満足）：15.8%

● 『大変満足』=15.8% / 『満足』=44.9% / 『やや満足』=26.4%

⇒ 『満足・計』=87.1%

● リピーター率（二回目以上・計）：55.1%

● 『初めて』=42.9%

● 『二回目』=23.8% / 『三回目』=11.7% / 『四回目』=5.7% / 『五回目』=4.4% /

『六～九回目』=4.3% / 『十回目以上』=5.1%

● 旅行消費額（1人あたり平均）：31,772円（金額記入者：n=771）

※内訳は以下のとおり

交通費	9,500円 (n= 520)
宿泊費（宿泊者のみ）	23,983円 (n= 384)
飲食費	4,679円 (n= 545)
買い物費	4,842円 (n= 469)
その他（入場料など）	2,638円 (n= 305)

※ 旅行消費額は「0円」/「50万円超」/「不明」/「無回答」を除いた1人あたり平均金額（各費用の総額）

※ 「総額」は調査票の総額欄に金額がされていない場合、記入されている内訳（交通費～その他）の合計値を代入して集計（内訳の項目が「0円」のものを含む）

※ 「総額」は内訳（交通費～その他）いずれかの項目が「0円」の場合を含むため、上記の「内訳金額の合計」よりも「総額」の方が少ない金額になります

1. KPI (重要指標) の水準把握 ① 来訪者満足度

● 「【海の京都観光圏：天橋立】2017年度・全体」では、『大変満足』が16%で、「全観光圏：2017年度・合計」(20%)より4ポイント低い。

- ▶ 『満足』(45%)と『やや満足』(26%)までの合計『満足・計』は87%で、「全観光圏：2017年度・合計」(86%)と大きな差はみられない。
- ▶ 時系列でみると、『大変満足』のスコアは、2015年度からゆるやかな低下傾向。
- ▶ 【調査時期別】にみると、『大変満足』のスコアは、「夏季調査2017年度」で18%と、「冬季調査2017年度」(14%)を4ポイント上回る。
- ▶ 【来訪回数別】にみると、『大変満足』のスコアは、「初めて」層で19%と、「リピーター」層(14%)より5ポイント高い。
- ▶ 【日帰り/宿泊別】にみると、『大変満足』のスコアは、「宿泊・計」層が18%と、「日帰り・計」層(12%)より6ポイント高い。

■ 本地域の総合満足度 (全体/単一回答)

Q12. 本地域での、今回の滞在の総合満足度はどのくらいですか？ (〇は、1つだけ)

	n	満足・計			どちらでもない (4)	不満・計			無回答	満足・計	不満・計	加重 平均値
		大変満足 (7)	満足 (6)	やや満足 (5)		やや不満 (3)	不満 (2)	大変不満 (1)				
●凡例												
全観光圏：2017年度・合計	(n=10,589)	20.1%		41.8		24.0		8.8 0.3 3.7 1.3 0.1		85.9	1.6	5.72
【海の京都観光圏：天橋立】2015年度・全体	(n=1,005)	18.9		38.9		27.2		8.2 0.4 4.6 1.6 0.3		85.0	2.3	5.66
【海の京都観光圏：天橋立】2016年度・全体	(n= 839)	18.6		44.2		26.5		5.7 0.1 2.6 1.7 0.6		89.3	2.4	5.72
【海の京都観光圏：天橋立】2017年度・全体	(n= 860)	15.8		44.9		26.4		8.5 0.5 2.4 1.4 0.1		87.1	2.0	5.65
【調査時期別】 夏季調査2017年度	(n= 497)	17.5		46.7		23.5		7.7 0.4 2.8 1.2 0.2		87.7	1.8	5.72
冬季調査2017年度	(n= 363)	13.5		42.4		30.3		9.6 0.6 1.9 1.7 0.6		86.2	2.2	5.56
【来訪回数別】 初めて	(n= 369)	19.0		47.7		23.0		6.5 0.5 1.4 1.9 0.2		89.7	2.4	5.75
リピーター	(n= 474)	13.7		43.3		29.8		10.1 0.4 1.5 1.1 0.2		86.7	1.7	5.57
1年以内・計	(n= 109)	16.5		46.8		21.1		13.8 0.9 0.9 1.1 0.2		84.4	0.9	5.65
1年以上前・計	(n= 276)	12.7		42.4		33.7		8.3 0.4 1.5 1.1 0.1		88.8	1.5	5.57
【日帰り/宿泊別】 日帰り・計	(n= 274)	12.0		42.3		30.7		11.3 0.7 1.1 2.6 0.7		85.0	2.6	5.51
宿泊・計	(n= 571)	18.0		46.8		24.9		7.4 0.7 1.4 0.9 0.1		89.7	1.6	5.73

『全観光圏：2017年度・合計』より10ポイント以上高い数値に網掛け： **+10**
 『全観光圏：2017年度・合計』より5ポイント以上10ポイント未満高い数値に網掛け： **+5**
 『全観光圏：2017年度・合計』より5ポイント以上10ポイント未満低い数値に網掛け： **-5**
 『全観光圏：2017年度・合計』より10ポイント以上低い数値に網掛け： **-10**

● 「全観光圏：2017年度・合計」では、『大変満足』が20%。

時系列でみると、『大変満足』は昨年から2ポイントの微増（2015年度：18%→2016年度：18%→2017年度：20%）。

▶ 『満足』（42%）と『やや満足』（24%）までを含めた『満足・計』は86%。

■ 本地域の総合満足度（全体／単一回答）

Q12. 本地域での、今回の滞在の総合満足度はどのくらいですか？（○は、1つだけ）

		満足・計			どちらでもない (4)	不満・計			無回答	満足・計	不満・計	加重 平均値		
		大変満足 (7)	満足 (6)	やや満足 (5)		やや不満 (3)	不満 (2)	大変不満 (1)						
●凡例														
全観光圏：2015年度・合計	(n=7,099)	18.4%			44.5			24.2	8.1	0.3	2.9	87.1	1.9	5.71
全観光圏：2016年度・合計	(n=9,539)	18.4			43.0			25.3	8.4	0.4	3.0	86.7	2.0	5.69
全観光圏：2017年度・合計	(n=10,589)	20.1			41.8			24.0	8.8	0.3	3.7	85.9	1.6	5.72
【観光圏別】														
水のカミイ観光圏	(n= 451)	18.2			33.9			22.0	23.1	1.8	0.2	74.1	2.0	5.43
二セコ観光圏	(n= 738)	21.4			40.8			23.7	8.9	0.5	2.7	85.9	2.4	5.71
富良野・美瑛観光圏	(n= 429)	21.7			41.7			23.5	7.0	0.1	5.1	87.0	0.9	5.80
雪国観光圏	(n= 739)	22.7			45.5			21.0	1.6	—	—	89.2	1.6	5.88
トキめき佐渡・にいがた観光圏	(n= 353)	17.0			41.9			24.7	3.9	3.0	5.8	83.6	2.3	5.61
八ヶ岳観光圏	(n= 893)	19.5			47.0			23.3	1.4	0.3	—	89.8	1.6	5.80
浜名湖観光圏	(n= 795)	20.9			43.4			23.3	5.2	0.2	3.5	87.6	1.0	5.80
海の京都観光圏：天橋立	(n= 860)	15.8			44.9			26.4	8.5	0.5	2.4	87.1	2.0	5.65
海の京都観光圏：夕日ヶ浦／久美浜	(n= 867)	14.5			37.1			29.2	14.0	0.6	2.9	80.9	2.3	5.49
にし阿波～剣山・吉野川観光圏	(n= 701)	19.8			37.8			28.0	9.3	0.3	4.0	85.6	1.1	5.68
香川せとうちアート観光圏	(n= 735)	18.0			40.7			26.5	6.9	—	6.9	85.2	1.0	5.73
「海風の国」佐世保・小値賀観光圏	(n=1,280)	22.3			42.4			22.0	8.9	0.6	3.1	86.6	1.3	5.77
豊の国千年ロマン観光圏	(n= 916)	21.0			41.9			22.6	7.4	0.2	4.8	85.5	2.3	5.75
阿蘇くじゅう観光圏	(n= 832)	26.0			41.4			20.8	8.4	0.2	2.2	88.1	1.3	5.84

- 『全観光圏：2017年度・合計』より10ポイント以上高い数値に網掛け： **+10**
- 『全観光圏：2017年度・合計』より5ポイント以上10ポイント未満高い数値に網掛け： **+5**
- 『全観光圏：2017年度・合計』より5ポイント以上10ポイント未満低い数値に網掛け： **-5**
- 『全観光圏：2017年度・合計』より10ポイント以上低い数値に網掛け： **-10**

1. KPI（重要指標）の水準把握 ②リピーター率（本地域への来訪回数×前回来訪時期）

- 「【海の京都観光圏：天橋立】2017年度・全体」では、再来訪者の割合『リピーター』率が55%と、「全観光圏：2017年度・合計」（63%）より11ポイント低い。
 - ▶ 『1年以内・計』は13%で、『1年以上前・計』（32%）に比べ19ポイント低い。
 - ▶ 時系列で見ると、『リピーター』率は2015年度から2016年度にかけて4ポイント減少した後、2017年度に再び4ポイント増加。
 - ▶ 【調査時期別】にみると、『リピーター』率は「冬季調査2017年度」（60%）の方が「夏季調査2017年度」（52%）より8ポイント高い。
 - ▶ 【総合満足度別】にみると、満足度が高い層ほど『初めて』の割合が高くなり、「大変満足」層では52%。

■ 本地域への来訪回数（全体／単一回答）

Q8-①. 本地域へは、今回が何回目のご来訪ですか？（○は、1つだけ）：来訪回数(今回を含む)

Q8-②. 本地域へは、今回が何回目のご来訪ですか？（○は、1つだけ）：(2回目以降の方)前回来訪

凡例	初めて	リピーター			無回答	リピーター
		1年以内・計	1年以上前・計	前回来訪時期不明		
● 凡例						
全観光圏：2017年度・合計 (n=10,589)	34.2%	28.6	25.3	8.8	3.0	62.7
【海の京都観光圏：天橋立】2015年度・全体 (n=1,005)	43.0	20.7	31.6	11.2	2.3	54.7
【海の京都観光圏：天橋立】2016年度・全体 (n= 839)	46.6	14.4	28.3	8.2	2.5	50.9
【海の京都観光圏：天橋立】2017年度・全体 (n= 860)	42.9	12.7	32.1	10.4	2.0	55.1
【調査時期別】 夏季調査2017年度 (n= 497)	45.9	12.7	31.0	8.3	2.2	51.9
冬季調査2017年度 (n= 363)	38.8	12.7	33.6	13.2	1.7	59.5
【総合満足度別】 大変満足 (n= 136)	51.5	13.2	25.7	8.8	0.7	47.8
満足 (n= 386)	45.6	13.2	30.3	9.6	1.3	53.1
やや満足 (n= 227)	37.4	10.1	41.0	11.0	0.4	62.1
満足・計以外 (n= 90)	36.7	17.8	30.0	14.4	1.1	62.2
【日帰り/宿泊別】 日帰り・計 (n= 274)	42.0	13.5	32.5	10.6	1.5	56.6
宿泊・計 (n= 571)	44.3	12.3	32.6	10.2	0.7	55.0

『全観光圏：2017年度・合計』より10ポイント以上高い数値に網掛け： +10

『全観光圏：2017年度・合計』より5ポイント以上10ポイント未満高い数値に網掛け： +5

『全観光圏：2017年度・合計』より5ポイント以上10ポイント未満低い数値に網掛け： -5

『全観光圏：2017年度・合計』より10ポイント以上低い数値に網掛け： -10

● 「全観光圏：2017年度・合計」では、再来訪者の割合『リピーター』率が63%。

時系列で『リピーター』率に大きな変化はみられない。

■ 本地域への来訪回数（全体／単一回答）

Q8-①. 本地域へは、今回が何回目のご来訪ですか？（○は、1つだけ）：来訪回数(今回を含む)

Q8-②. 本地域へは、今回が何回目のご来訪ですか？（○は、1つだけ）：(2回目以降の方)前回の来訪

	初めて	リピーター			無回答	リピーター
		1年以内・計	1年以上前・計	前回訪問時期不明		
●凡例						
全観光圏：2015年度・合計	(n=7,099)	34.1%	26.6	27.0	9.8 2.3	63.6
全観光圏：2016年度・合計	(n=9,539)	35.2	27.9	26.4	8.0 2.5	62.3
全観光圏：2017年度・合計	(n=10,589)	34.2	28.6	25.3	8.8 3.0	62.7
【観光圏別】						
水のカムイ観光圏	(n= 451)	39.0	18.6	31.5	10.2 0.7	60.3
二セコ観光圏	(n= 738)	23.9	41.1	24.3	8.8 2.0	74.1
富良野・美瑛観光圏	(n= 429)	34.5	25.2	25.2	12.1 3.0	62.5
雪国観光圏	(n= 739)	27.7	36.7	23.8	7.7 4.1	68.2
トキめき佐渡・にいがた観光圏	(n= 353)	42.2	24.1	24.9	6.0 2.8	55.0
八ヶ岳観光圏	(n= 893)	18.3	48.5	18.0	12.0 3.3	78.5
浜名湖観光圏	(n= 795)	27.8	36.4	20.5	10.1 5.3	66.9
海の京都観光圏：天橋立	(n= 860)	42.9	12.7	32.1	10.4 2.0	55.1
海の京都観光圏：夕日ヶ浦／久美浜	(n= 867)	35.1	26.8	29.2	8.1 0.9	64.0
にし阿波～剣山・吉野川観光圏	(n= 701)	42.8	19.8	25.3	9.7 2.4	54.8
香川せとうちアート観光圏	(n= 735)	44.4	17.3	25.6	6.8 6.0	49.7
「海風の国」佐世保・小値賀観光圏	(n=1,280)	35.3	29.5	24.9	7.5 2.8	61.9
豊の国千年ロマン観光圏	(n= 916)	37.8	26.3	23.0	8.5 4.4	57.9
阿蘇くじゅう観光圏	(n= 832)	35.0	28.1	28.5	6.4 2.0	63.0

『全観光圏：2017年度・合計』より10ポイント以上高い数値に網掛け： +10

『全観光圏：2017年度・合計』より5ポイント以上10ポイント未満高い数値に網掛け： +5

『全観光圏：2017年度・合計』より5ポイント以上10ポイント未満低い数値に網掛け： -5

『全観光圏：2017年度・合計』より10ポイント以上低い数値に網掛け： -10

1. KPI (重要指標) の水準把握 ③旅行消費額 (旅行で使った1人あたりの費用)

● 「【海の京都観光圏：天橋立】2017年度・全体」では、1人あたりの平均消費金額が『総額』31,772円。

「全観光圏：2017年度・合計」(32,790円)より約1,000円低い。

- ▶内訳は、『宿泊費』(23,983円)で、「全観光圏：2017年度・全体」(21,464円)より高い。
- ▶時系列でみると、『総額』は2016年度(36,070円)から4,298円減少。内訳は、『宿泊費』が特に減少(25,952円→23,983円)。
- ▶【調査時期別】にみると、『総額』は「冬季調査2017年度」(35,242円)の方が、「夏季調査2017年度」(29,190円)より高い。
- ▶【総合満足度別】にみると、満足度が高い層ほど『総額』が高くなり、「大変満足」層では36,891円。
- ▶【来訪回数別】にみると、『総額』は「初めて」層(34,183円)の方が「リピーター」層(29,878円)より高い。
- ▶【日帰り/宿泊別】にみると、「宿泊・計」層では『総額』が40,694円で、「日帰り・計」層(13,886円)より25,000円以上高い。

■ 1人あたりの平均消費金額 (金額記入者/各実数回答)

	1人あたりの平均消費金額 (金額記入者/各実数回答)										総額/日帰り		総額/宿泊				
	総額		交通費 (タクシー代やカッパ代など)		宿泊費 (宿泊者のみ) (ホテルでの飲食代込み)		飲食費		買い物費		その他 (入場料など)		調査数	平均金額 (円)	調査数	平均金額 (円)	
	調査数	平均金額 (円)	調査数	平均金額 (円)	調査数	平均金額 (円)	調査数	平均金額 (円)	調査数	平均金額 (円)	調査数	平均金額 (円)					
全観光圏：2017年度・合計	(n=9,145)	32,790	(n=5,914)	9,850	(n=5,140)	21,464	(n=6,581)	5,592	(n=5,415)	5,841	(n=3,404)	4,168	(n=2,560)	10,714	(n=6,394)	41,665	
【海の京都観光圏：天橋立】2015年度・全体	(n= 914)	33,145	(n= 617)	9,742	(n= 478)	22,111	(n= 667)	4,419	(n= 572)	4,460	(n= 386)	2,561	(n= 275)	18,336	(n= 626)	39,498	
【海の京都観光圏：天橋立】2016年度・全体	(n= 792)	36,070	(n= 569)	10,003	(n= 418)	25,925	(n= 577)	4,583	(n= 488)	4,722	(n= 337)	2,704	(n= 244)	13,700	(n= 536)	46,485	
【海の京都観光圏：天橋立】2017年度・全体	(n= 771)	31,772	(n= 520)	9,500	(n= 384)	23,983	(n= 545)	4,679	(n= 469)	4,842	(n= 305)	2,638	(n= 257)	13,886	(n= 505)	40,694	
【調査時期別】	夏季調査2017年度	(n= 442)	29,190	(n= 318)	8,404	(n= 245)	21,236	(n= 340)	4,222	(n= 290)	4,199	(n= 210)	2,796	(n= 135)	11,463	(n= 302)	37,127
	冬季調査2017年度	(n= 329)	35,242	(n= 202)	11,225	(n= 139)	28,826	(n= 205)	5,437	(n= 179)	5,882	(n= 95)	2,289	(n= 122)	16,567	(n= 203)	45,999
【総合満足度別】	大変満足	(n= 117)	36,891	(n= 81)	10,162	(n= 69)	26,439	(n= 82)	4,357	(n= 66)	5,499	(n= 50)	2,604	(n= 30)	12,645	(n= 87)	45,251
	満足	(n= 353)	33,623	(n= 247)	9,653	(n= 188)	24,554	(n= 254)	4,767	(n= 226)	4,914	(n= 144)	2,364	(n= 111)	15,253	(n= 239)	42,179
	やや満足	(n= 205)	27,560	(n= 129)	7,872	(n= 91)	22,562	(n= 148)	4,569	(n= 123)	4,514	(n= 78)	2,936	(n= 79)	11,979	(n= 126)	37,330
	満足・計以外	(n= 79)	27,555	(n= 54)	11,187	(n= 30)	19,699	(n= 53)	5,203	(n= 48)	4,529	(n= 29)	2,514	(n= 34)	15,646	(n= 45)	36,553
【来訪回数別】	初めて	(n= 333)	34,183	(n= 232)	11,017	(n= 177)	21,785	(n= 240)	4,843	(n= 208)	5,080	(n= 164)	2,774	(n= 107)	17,622	(n= 225)	42,091
	リピーター	(n= 425)	29,878	(n= 283)	8,250	(n= 203)	25,747	(n= 300)	4,559	(n= 256)	4,699	(n= 138)	2,514	(n= 146)	11,189	(n= 276)	39,745
	1年以内・計	(n= 100)	26,229	(n= 75)	6,646	(n= 42)	25,770	(n= 74)	3,961	(n= 62)	4,663	(n= 33)	2,187	(n= 34)	8,609	(n= 64)	35,315
	1年以上前・計	(n= 254)	31,063	(n= 165)	8,862	(n= 134)	25,423	(n= 183)	4,438	(n= 158)	4,286	(n= 90)	2,320	(n= 85)	11,432	(n= 169)	40,936
【日帰り/宿泊別】	日帰り・計	(n= 257)	13,886	(n= 163)	7,301	*		(n= 173)	3,607	(n= 124)	3,741	(n= 83)	1,958	(n= 257)	13,886	(n= 0)	0
	宿泊・計	(n= 505)	40,694	(n= 353)	10,396	(n= 382)	23,931	(n= 370)	5,174	(n= 341)	5,230	(n= 221)	2,783	(n= 0)	0	(n= 505)	40,694

● 「全観光圏：2017年度・合計」では、1人あたりの平均消費金額が『総額』32,790円。

- ▶ 時系列でみると、『総額』は2015年度（35,427円）から2016年度（32,587円）にかけて2,840円減少した後、2017年度にかけては、ほぼ横ばい。
- ▶ 内訳は、『宿泊費』が21,464円で「全観光圏：2015年度・合計」（20,755円）から約700円増加。
- ▶ 『買い物費』が5,841円で「全観光圏：2015年度・合計」（5,316円）から約500円増加。

■ 1人あたりの平均消費金額（金額記入者／各実数回答）

		総額		交通費 (タクシー代やカーリソ代など)		宿泊費（宿泊者のみ） (ホテルでの飲食代込み)		飲食費		買い物費		その他（入場料など）		総額／日帰り		総額／宿泊	
		調査数	平均金額 (円)	調査数	平均金額 (円)	調査数	平均金額 (円)	調査数	平均金額 (円)	調査数	平均金額 (円)	調査数	平均金額 (円)	調査数	平均金額 (円)	調査数	平均金額 (円)
全観光圏：2015年度・合計		(n=6,498)	35,427	(n=4,294)	9,877	(n=3,886)	20,755	(n=4,676)	5,268	(n=4,127)	5,316	(n=2,474)	3,964	(n=1,474)	17,623	(n=4,927)	40,643
全観光圏：2016年度・合計		(n=8,565)	32,587	(n=5,465)	9,970	(n=4,972)	20,196	(n=6,235)	5,388	(n=5,174)	5,572	(n=3,153)	3,759	(n=2,171)	10,870	(n=6,258)	40,224
全観光圏：2017年度・合計		(n=9,145)	32,790	(n=5,914)	9,850	(n=5,140)	21,464	(n=6,581)	5,592	(n=5,415)	5,841	(n=3,404)	4,168	(n=2,560)	10,714	(n=6,394)	41,665
【観光圏別】		(n=)		(n=)		(n=)		(n=)		(n=)		(n=)		(n=)		(n=)	
	水のカムイ観光圏	271	32,500	178	10,569	145	21,272	200	7,164	218	9,182	138	2,951	56	8,665	214	38,851
	ニセコ観光圏	625	56,034	373	14,816	394	34,754	484	10,798	359	8,975	263	8,366	139	17,270	481	66,669
	富良野・美瑛観光圏	380	50,047	232	18,894	149	30,746	273	8,616	213	9,618	144	7,172	150	19,403	227	70,318
	雪国観光圏	667	35,479	463	8,053	545	20,771	475	4,478	472	4,712	206	3,953	17	9,789	639	36,236
	トキめき佐渡・にいがた観光圏	314	47,799	230	15,842	244	20,171	244	8,055	232	8,216	123	3,749	8	25,213	301	48,628
	八ヶ岳観光圏	845	20,799	623	5,097	378	16,603	666	3,996	451	4,382	366	4,966	320	8,725	499	28,474
	浜名湖観光圏	713	16,189	376	4,551	287	17,109	526	3,727	343	3,447	246	2,906	356	4,747	328	29,526
	海の京都観光圏：天橋立	771	31,772	520	9,500	384	23,983	545	4,679	469	4,842	305	2,638	257	13,886	505	40,694
	海の京都観光圏：夕日ヶ浦／久美浜	809	34,524	531	6,835	547	28,284	570	4,930	496	7,316	184	2,610	207	8,025	595	43,640
	にし阿波～剣山・吉野川観光圏	591	29,694	381	9,253	329	19,435	390	4,319	328	4,404	235	4,042	172	9,935	413	38,212
	香川せとうちアート観光圏	622	37,425	437	11,010	471	16,248	459	5,559	402	5,629	223	3,258	19	20,429	580	37,947
	「海風の国」佐世保・小値賀観光圏	1,075	31,243	642	12,257	474	17,018	743	5,776	539	5,943	476	5,429	417	10,308	627	45,065
	豊の国千年ロマン観光圏	772	29,667	521	11,557	384	17,516	579	5,443	483	4,879	313	2,513	257	12,941	489	37,990
	阿蘇くじゅう観光圏	690	28,235	407	8,371	409	19,610	427	4,763	410	4,632	182	2,240	185	9,893	496	34,752

2. 認知されたサービス品質・価値 ①本地域での景観や食事、体験、宿泊などの評価

- 「【海の京都観光圏：天橋立】2017年度・全体」では、『【景観や雰囲気】自然景観や雰囲気が感じられた』が最も高く、35%。
「全観光圏：2017年度・合計」（31%）より4ポイント高い。

▶時系列でみると、【食事・飲食店】は、2016年度を3ポイント程度下回る。

▶【総合満足度別】にみると、いずれの層でも『【景観や雰囲気】自然景観や雰囲気が感じられた』が最も高く、「大変満足」層では83%。

▶【来訪回数別】にみると、『【宿泊施設】宿泊施設でのおもてなしが感じられた』で、「初めて」層が20%と、「リピーター」層（14%）より6ポイント高い。

▶【日帰り/宿泊別】にみると、ほとんどの項目で、「宿泊・計」層が「日帰り・計」層より高い。

■個別評価①本地域での景観や食事、体験、宿泊などの評価：「大変そう思う」の割合一覧（全体／各単一回答）

Q16①～⑦. 本地域での景観や食事、体験などについては、どのように感じられましたか？（○は、それぞれ1つ）

Q17①～⑦. 本地域での移動や情報収集、宿泊については、どのように感じられましたか？（○は、それぞれ1つ）

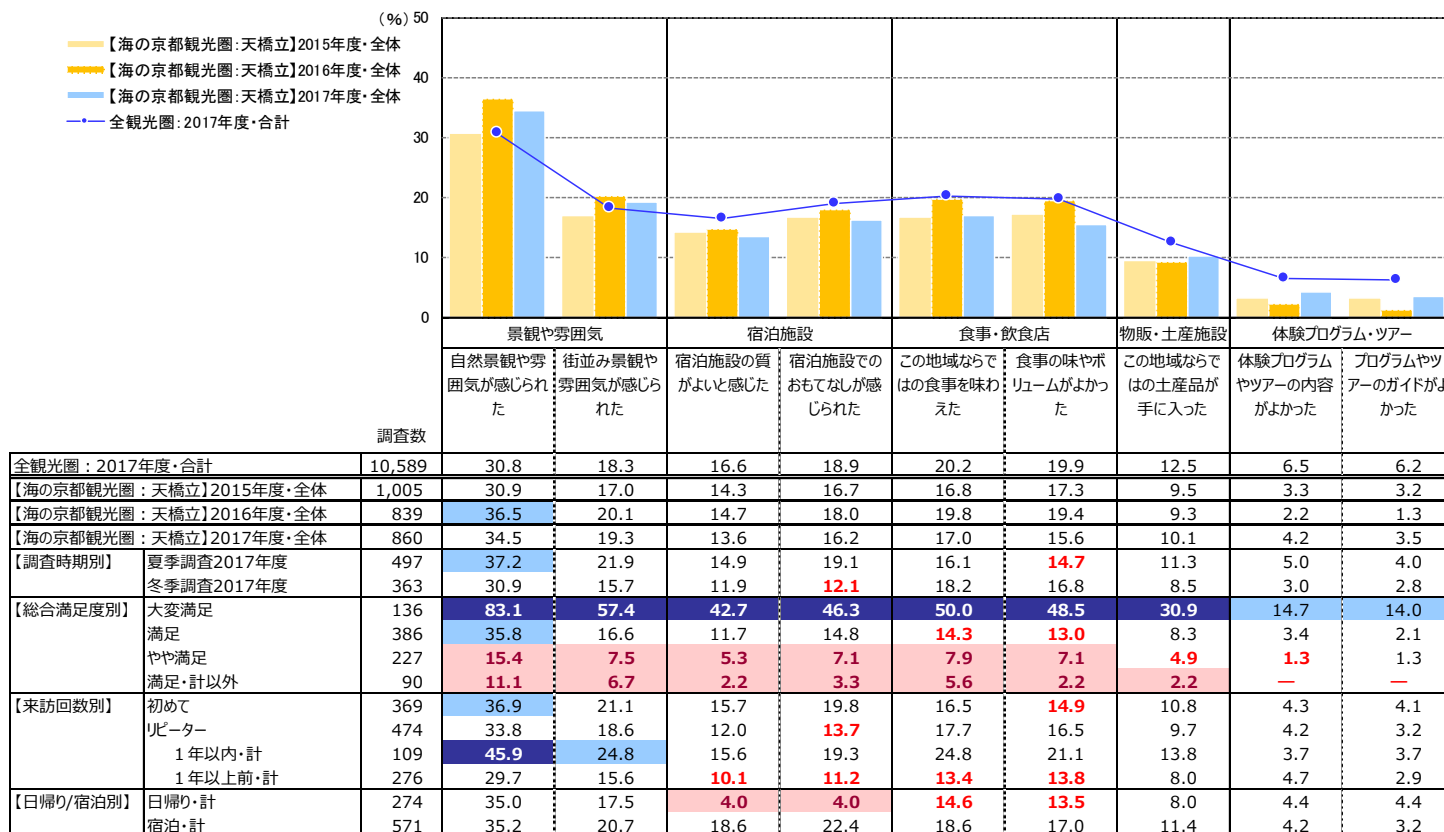

+10 : 『全観光圏：2017年度・合計』より10ポイント以上高い数値に網掛け
+5 : 『全観光圏：2017年度・合計』より5ポイント以上10ポイント未満高い数値に網掛け
-5 : 『全観光圏：2017年度・合計』より5ポイント以上10ポイント未満低い数値に網掛け
-10 : 『全観光圏：2017年度・合計』より10ポイント以上低い数値に網掛け

- 「全観光圏：2017年度・合計」では、『【景観や雰囲気】自然景観や雰囲気が感じられた』が最も高く、31%。

ついで、『【食事・飲食店】この地域ならではの食事を味わえた』『【食事・飲食店】食事の味やボリュームがよかった』（20%）。

▶ 【景観や雰囲気】【物販・土産施設】【体験プログラム・ツアー】は、過去調査中最もスコアが高い。

■ 個別評価① 本地域での景観や食事、体験、宿泊などの評価：「大変そう思う」の割合一覧（全体／各単一回答）

Q16①～⑦. 本地域での景観や食事、体験などについては、どのように感じられましたか？（○は、それぞれ1つ）

Q17①～⑦. 本地域での移動や情報収集、宿泊については、どのように感じられましたか？（○は、それぞれ1つ）

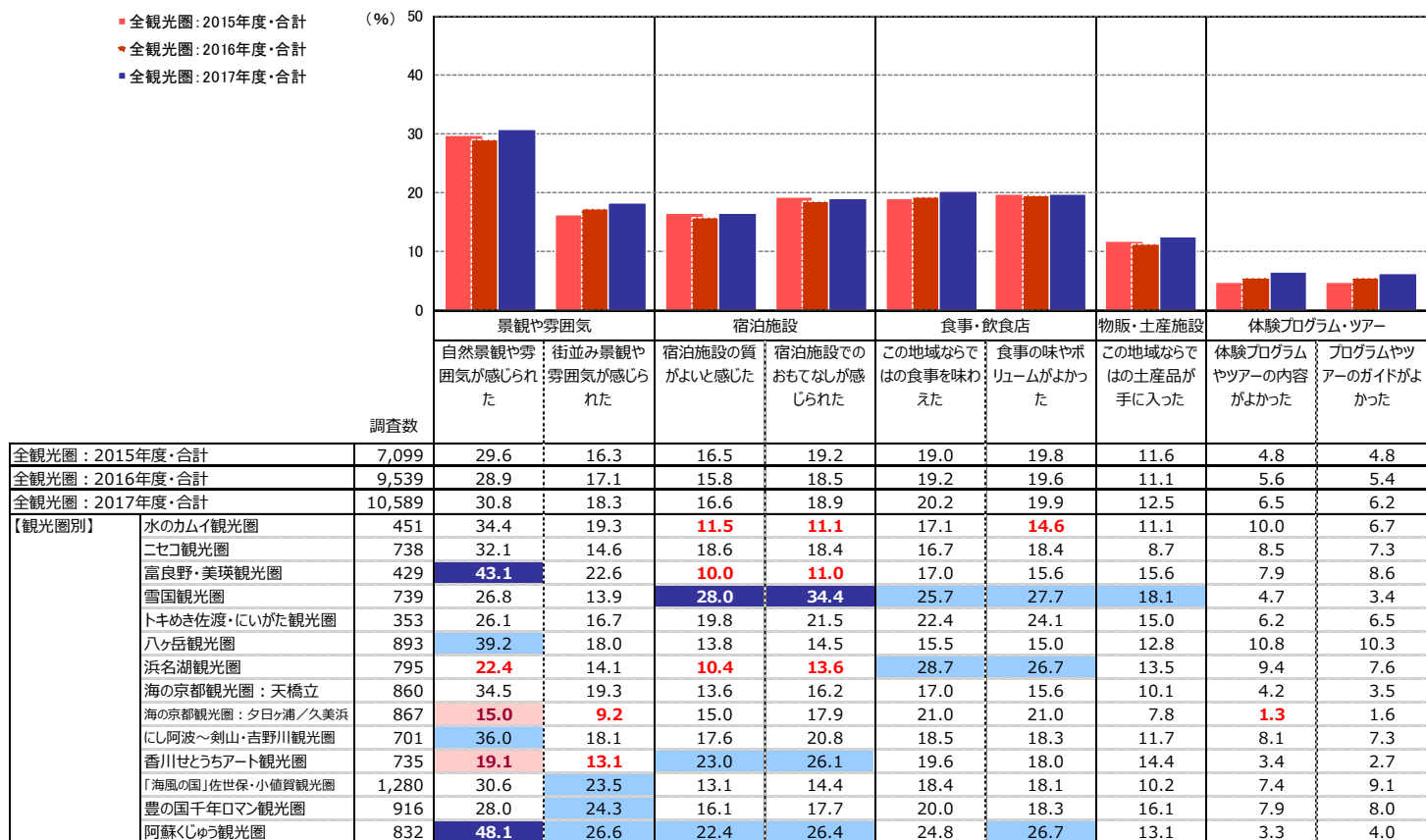

- +10 : 『全観光圏：2017年度・合計』より10ポイント以上高い数値に網掛け
- +5 : 『全観光圏：2017年度・合計』より5ポイント以上10ポイント未満高い数値に網掛け
- 5 : 『全観光圏：2017年度・合計』より5ポイント以上10ポイント未満低い数値に網掛け
- 10 : 『全観光圏：2017年度・合計』より10ポイント以上低い数値に網掛け

2. 認知されたサービス品質・価値 ②本地域での移動や情報収集時に感じたこと

- 「【海の京都観光圏：天橋立】2017年度・全体」では、『【情報収集】地域に行ってから容易に情報を収集できた』『【域内移動】地域内の移動が快適だと感じた』が11%。

▶時系列でみると、いずれの項目も大きな変化はみられない。

▶【調査時期別】にみると、『【域内移動】地域内の移動が快適だと感じた』『【情報収集】地域に行ってから容易に情報を収集できた』は、「夏季調査2017年度」が「冬季調査2017年度」を4ポイント上回る。

▶【来訪回数別】にみると、『【情報収集】地域に行ってから容易に情報を収集できた』は、「初めて」層が14%と、「リピーター」層（9%）より5ポイント高い。

■個別評価②本地域での移動や情報収集時に感じたこと：「大変そう思う」の割合一覧（全体／各単一回答）

Q16①～⑦. 本地域での景観や食事、体験などについては、どのように感じられましたか？（○は、それぞれ1つ）

Q17①～⑦. 本地域での移動や情報収集、宿泊については、どのように感じられましたか？（○は、それぞれ1つ）

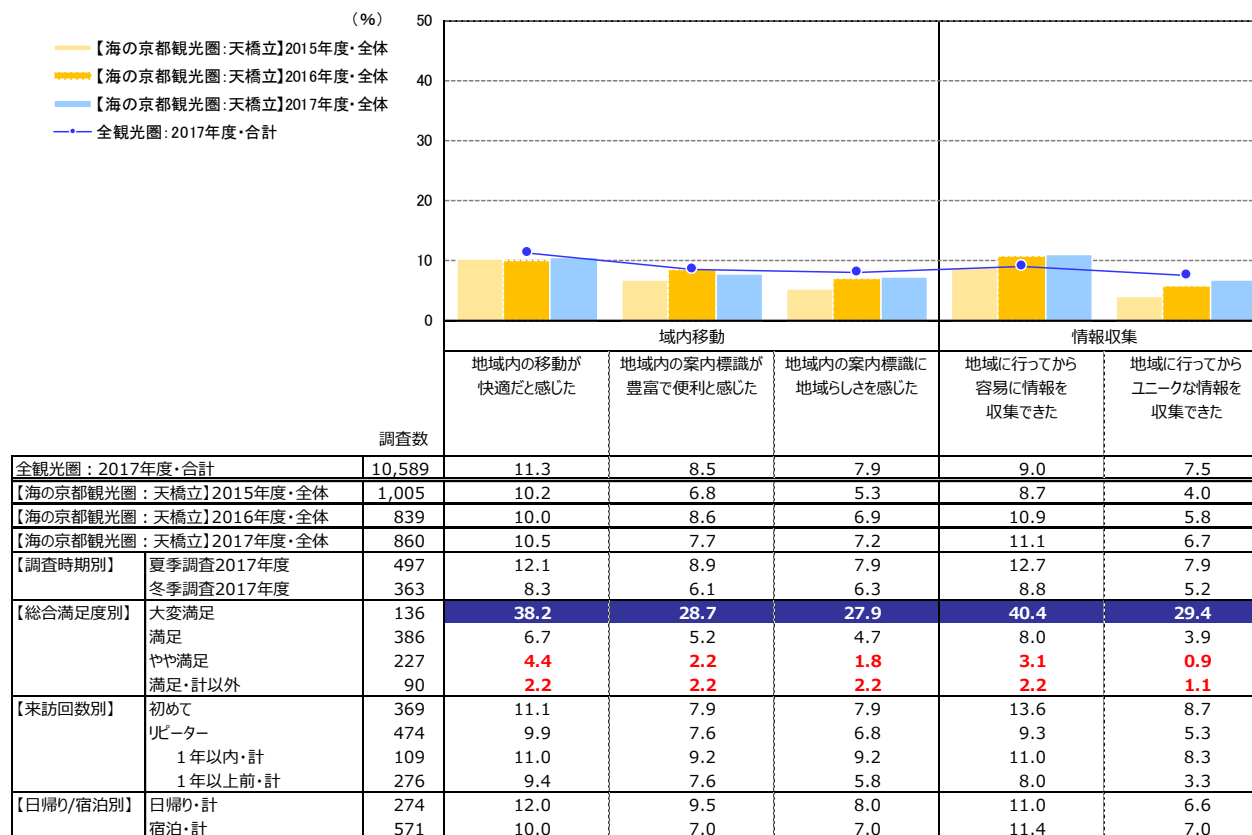

+10 : 『全観光圏：2017年度・合計』より10ポイント以上高い数値に網掛け

+5 : 『全観光圏：2017年度・合計』より5ポイント以上10ポイント未満高い数値に網掛け

-5 : 『全観光圏：2017年度・合計』より5ポイント以上10ポイント未満低い数値に網掛け

-10 : 『全観光圏：2017年度・合計』より10ポイント以上低い数値に網掛け

● 「全観光圏：2017年度・合計」では、『【域内移動】地域内の移動が快適だと感じた』が最も高く、11%。他は1割未満。

▶ 時系列でみると、各評価項目ともスコアに大きな変動はみられない。

■ 個別評価②本地域での移動や情報収集時に感じたこと：「大変そう思う」の割合一覧（全体／各単一回答）

Q16①～⑦. 本地域での景観や食事、体験などについては、どのように感じられましたか？（○は、それぞれ1つ）

Q17①～⑦. 本地域での移動や情報収集、宿泊については、どのように感じられましたか？（○は、それぞれ1つ）

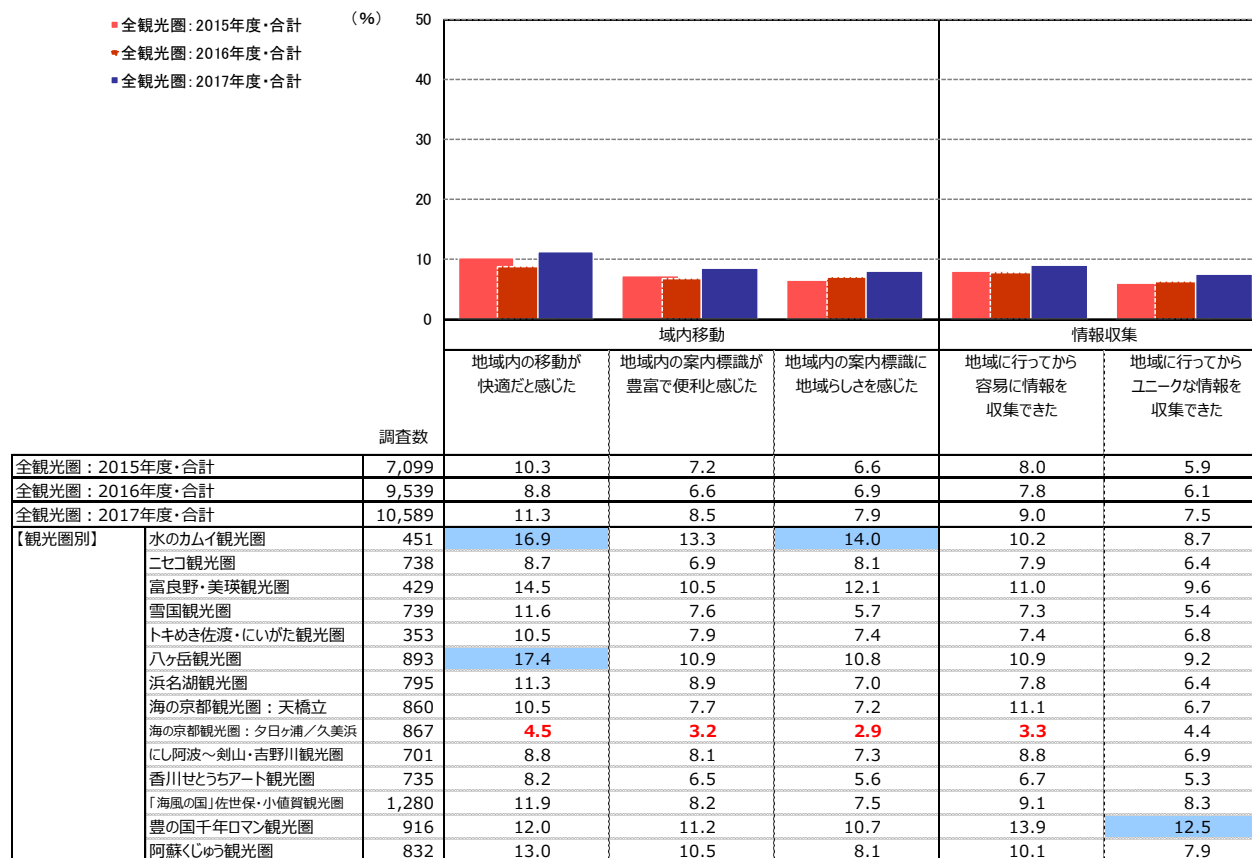

- +10** : 『全観光圏：2017年度・合計』より10ポイント以上高い数値に網掛け
- +5** : 『全観光圏：2017年度・合計』より5ポイント以上10ポイント未満高い数値に網掛け
- 5** : 『全観光圏：2017年度・合計』より5ポイント以上10ポイント未満低い数値に網掛け
- 10** : 『全観光圏：2017年度・合計』より10ポイント以上低い数値に網掛け

3. サービス品質・価値ではない要素：地域とのつながりや思い入れ

- 「【海の京都観光圏：天橋立】2017年度・全体」では、『①この地域は期待に込えてくれる』が14%、『②この地域に愛着を持っている』『③この地域は自分にとって大切だ』が11%。

『①この地域は期待に込えてくれる』は、「全観光圏：2017年度・合計」（17%）より3ポイント低い。

- ▶ 時系列でみると、いずれの項目も、2015年度から上昇傾向。
- ▶ 【調査時期別】にみると、いずれの項目も、「夏季調査2017年度」が「冬季調査2017年度」を上回る
- ▶ 【来訪回数別】にみると、『②この地域に愛着を持っている』『③この地域は自分にとって大切だ』で、「リピーター」層が「初めて」層より高い。

■ サービス品質・価値ではない要素：地域とのつながりや思い入れ

Q15-① 本地域に対する思いについてお聞かせ下さい。(○は、それぞれ1つ)：①この地域は期待に込えてくれる

Q15-② 本地域に対する思いについてお聞かせ下さい。(○は、それぞれ1つ)：②この地域に愛着を持っている

Q15-③ 本地域に対する思いについてお聞かせ下さい。(○は、それぞれ1つ)：③この地域は自分にとって大切だ

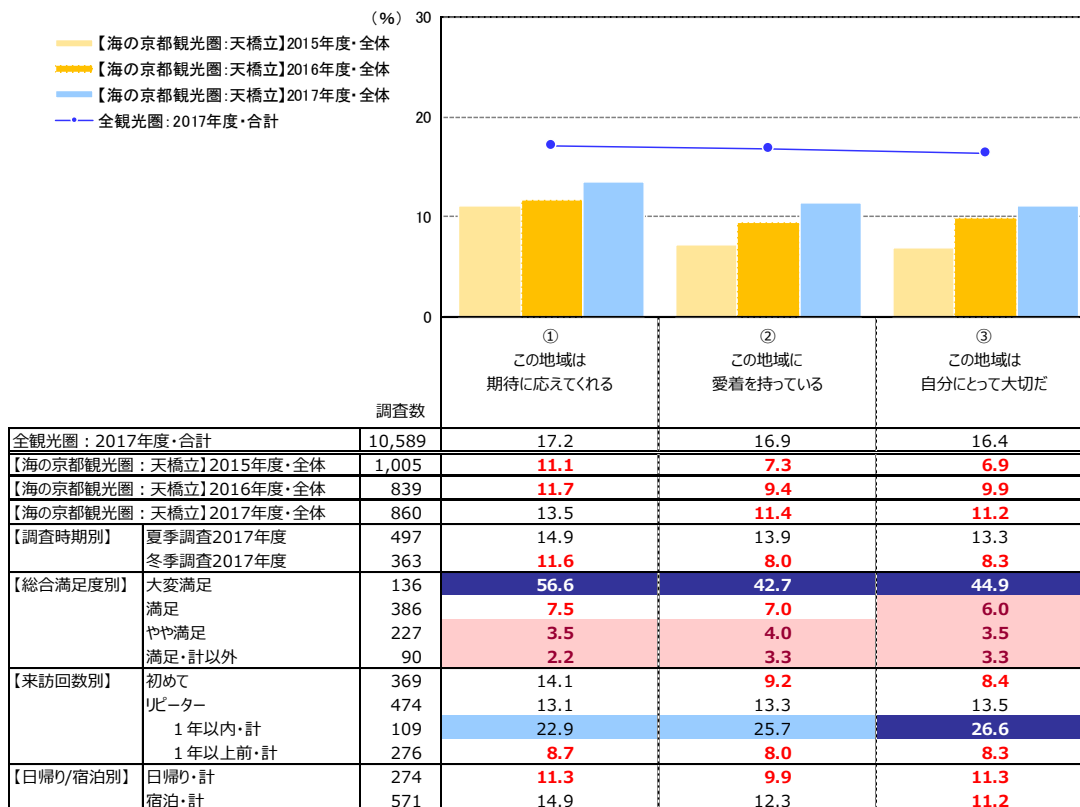

- +10 : 『全観光圏：2017年度・合計』より10ポイント以上高い数値に網掛け
- +5 : 『全観光圏：2017年度・合計』より5ポイント以上10ポイント未満高い数値に網掛け
- 5 : 『全観光圏：2017年度・合計』より5ポイント以上10ポイント未満低い数値に網掛け
- 10 : 『全観光圏：2017年度・合計』より10ポイント以上低い数値に網掛け

- 「全観光圏：2017年度・合計」では、『①この地域は期待に応えてくれる』『②この地域に愛着を持っている』が17%。『③この地域は自分にとって大切だ』が16%。

▶各評価項目とも、「全観光圏：2015年度・合計」から2ポイントの微増。

■サービス品質・価値ではない要素：地域とのつながりや思い入れ

Q15-①Q15. 本地域に対する思い：①この地域は期待に応えてくれる

Q15-②Q15. 本地域に対する思い：②この地域に愛着を持っている

Q15-③Q15. 本地域に対する思い：③この地域は自分にとって大切だ

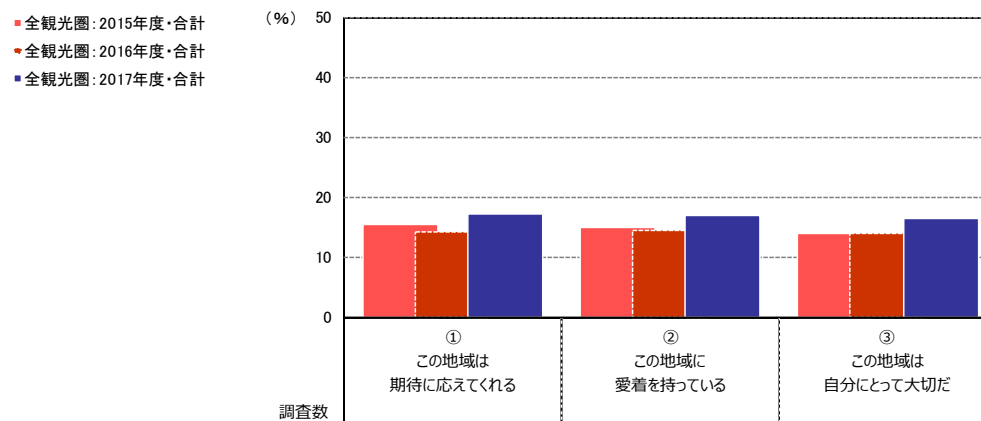

調査数	①この地域は期待に応えてくれる (%)	②この地域に愛着を持っている (%)	③この地域は自分にとって大切だ (%)	
全観光圏：2015年度・合計	7,099	15.4	14.9	14.1
全観光圏：2016年度・合計	9,539	14.3	14.4	14.1
全観光圏：2017年度・合計	10,589	17.2	16.9	16.4
【観光圏別】				
水のカマイ観光圏	451	16.2	14.4	16.0
二セコ観光圏	738	19.2	17.9	18.4
富良野・美瑛観光圏	429	18.9	17.3	17.5
雪国観光圏	739	18.3	21.5	19.4
トキめき佐渡・いしかた観光圏	353	14.7	17.9	17.0
八ヶ岳観光圏	893	21.4	25.1	23.4
浜名湖観光圏	795	15.1	17.1	17.6
海の京都観光圏：天橋立	860	13.5	11.4	11.2
海の京都観光圏：夕日ヶ浦／久美浜	867	11.8	9.1	7.8
にし阿波～剣山・吉野川観光圏	701	13.4	12.3	12.0
香川せとうちアート観光圏	735	10.8	11.0	9.7
「海風の国」佐世保・小値賀観光圏	1,280	18.7	16.4	16.1
豊の国千年ロマン観光圏	916	18.6	17.8	17.1
阿蘇くじゅう観光圏	832	26.7	25.8	25.8

+10 : 『全観光圏：2017年度・合計』より10ポイント以上高い数値に網掛け
 +5 : 『全観光圏：2017年度・合計』より5ポイント以上10ポイント未満高い数値に網掛け
 -5 : 『全観光圏：2017年度・合計』より5ポイント以上10ポイント未満低い数値に網掛け
 -10 : 『全観光圏：2017年度・合計』より10ポイント以上低い数値に網掛け

4. 期待に対する上回り

- 「【海の京都観光圏：天橋立】2017年度・全体」では、『大変そう思う』が14%。「全観光圏：2017年度・合計」（17%）より3ポイント低い。

- ▶ 『そう思う』（40%）と『ややそう思う』（27%）までの合計『そう思う・計』は、81%で、「全観光圏：2017年度・合計」（80%）と大きな差はみられない。
- ▶ 時系列でみると、『大変そう思う』のスコアは、2016年度（16%）から2ポイントの微減。
- ▶ 【調査時期別】にみると、『大変そう思う』のスコアは、「夏季調査2017年度」（16%）が「冬季調査2017年度」（11%）を5ポイント上回る。
- ▶ 【総合満足度別】にみると、『大変そう思う』のスコアは、「大変満足」層で73%。「満足」以下の層では1割未満。
- ▶ 【来訪回数別】にみると、『そう思う・計』のスコアは、「初めて」層（85%）が「リピーター」層（79%）より6ポイント高い。

■ 本地域の期待に対する上回り（全体／単一回答）

Q11. 本地域での、今回の滞在は期待を上回りましたか？（○は、1つだけ）

	n	そう思う・計			どちらでもない	そう思わない・計			無回答	そう思う・計	そう思わない・計	加重 平均値	
		大変 そう思う (7)	そう 思う (6)	やや 思う (5)		あまり 思わない (3)	思わ ない (2)	全く 思わ ない (1)					
●凡例													
全観光圏：2017年度・合計	(n=10,589)	16.8%		38.4		24.9		13.7	0.5	3.8	80.2	2.4	5.55
【海の京都観光圏：天橋立】2015年度・全体	(n=1,005)	16.4		33.0		28.5		13.1	1.0	4.5	77.9	4.5	5.44
【海の京都観光圏：天橋立】2016年度・全体	(n= 839)	16.3		40.1		26.5		11.2	0.6	2.6	82.8	3.3	5.55
【海の京都観光圏：天橋立】2017年度・全体	(n= 860)	14.1		39.9		27.2		13.7	0.2	2.6	81.2	2.6	5.50
【調査時期別】 夏季調査2017年度	(n= 497)	16.3		42.1		23.9		12.5	0.2	2.8	82.3	2.4	5.58
冬季調査2017年度	(n= 363)	11.0		36.9		31.7		15.4	0.3	2.2	79.6	2.8	5.39
【総合満足度別】 大変満足	(n= 136)			72.8				26.5			100.0	—	6.72
満足	(n= 386)	5.2		71.2				20.7	0.3		97.2	0.3	5.79
やや満足	(n= 227)	0.9	13.7		62.1			21.2		0.4	76.7	1.8	4.91
満足・計以外	(n= 90)	1.1	12.2		67.8			14.4	2.2		13.3	18.9	3.89
【来訪回数別】 初めて	(n= 369)	15.7		45.3		24.4		11.4	0.5	1.4	85.4	1.9	5.61
リピーター	(n= 474)	12.9		36.9		29.5		15.8	1.1	0.3	79.3	3.2	5.41
1年以内・計	(n= 109)	15.6		41.3		22.0		17.4	3.0	0.2	78.9	2.8	5.50
1年以上前・計	(n= 276)	11.6		36.6		32.3		15.5	2.8	1.5	80.4	2.5	5.40
【日帰り/宿泊別】 日帰り・計	(n= 274)	12.8		38.3		30.7		14.6	2.6	1.1	81.8	2.6	5.45
宿泊・計	(n= 571)	15.1		41.3		26.3		13.5	0.4	1.4	82.7	2.5	5.53

- 『全観光圏：2017年度・合計』より10ポイント以上高い数値に網掛け： **+10**
- 『全観光圏：2017年度・合計』より5ポイント以上10ポイント未満高い数値に網掛け： **+5**
- 『全観光圏：2017年度・合計』より5ポイント以上10ポイント未満低い数値に網掛け： **-5**
- 『全観光圏：2017年度・合計』より10ポイント以上低い数値に網掛け： **-10**

- 本地域の期待に対する上回りについて、「全観光圏：2017年度・合計」では、『大変そう思う』が17%。

時系列でみると、『大変そう思う』は大きな変化はみられない（2015年度：16%→2016年度：16%→2017年度：17%）。

▶ 『そう思う』（38%）と『やや思う』（25%）までを含めた『そう思う・計』は80%。

■ 本地域の期待に対する上回り（全体／単一回答）

Q11. 本地域での、今回の滞在は期待を上回りましたか？（○は、1つだけ）

		そう思う・計			どちらでもない (4)	そう思わない・計			無回答	そう思う・計	そう思わない・計	加重 平均値		
		大変 そう思う (7)	そう思う (6)	やや思う (5)		あまり 思わない (3)	思わない (2)	全く 思わない (1)						
●凡例														
全観光圏：2015年度・合計	(n=7,099)	16.1%		38.8		25.9	13.6	1.9	0.7	22.9	80.8	2.8	5.52	
全観光圏：2016年度・合計	(n=9,539)	15.5		39.8		25.4	13.6	1.9	0.5	23.0	80.7	2.7	5.53	
全観光圏：2017年度・合計	(n=10,589)	16.8		38.4		24.9	13.7	1.7	0.5	23.8	80.2	2.4	5.55	
【観光圏別】														
水のカムイ観光圏	(n= 451)	16.6		32.8		20.6	26.2	0.0	2.0	20.9	70.1	3.1	5.32	
二セコ観光圏	(n= 738)	15.7		38.8		22.8	16.2	3.0	0.8	14.3	77.2	3.5	5.47	
富良野・美瑛観光圏	(n= 429)	16.8		43.4		23.5	9.3	1.6	—	—	5.4	83.7	1.6	5.68
雪国観光圏	(n= 739)	17.2		38.4		23.7	12.2	2.8	0.1	—	5.6	79.3	3.0	5.58
トキめき佐渡・にいがた観光圏	(n= 353)	15.3		38.0		23.0	17.2	0.0	3.0	9.3	76.2	3.1	5.44	
ハケ岳観光圏	(n= 893)	15.7		41.9		26.1	10.8	1.1	0.5	2.3	83.7	1.8	5.60	
浜名湖観光圏	(n= 795)	17.4		39.5		25.9	11.0	0.8	0.3	1.5	82.8	1.1	5.64	
海の京都観光圏：天橋立	(n= 860)	14.1		39.9		27.2	13.2	1.0	2.0	2.6	81.2	2.6	5.50	
海の京都観光圏：夕日ヶ浦／久美浜	(n= 867)	12.1		34.7		30.1	16.2	2.1	1.6	1.2	76.9	3.9	5.34	
にし阿波～剣山・吉野川観光圏	(n= 701)	14.7		39.1		28.0	12.2	1.0	3.3	—	81.7	2.4	5.53	
香川せとうちアート観光圏	(n= 735)	13.7		34.2		31.2	12.9	0.0	0.4	—	6.7	79.1	1.4	5.49
「海風の国」佐世保・小値賀観光圏	(n=1,280)	21.3		37.7		22.1	13.5	5.0	0.4	0.5	81.2	2.3	5.63	
豊の国千年ロマン観光圏	(n= 916)	18.7		39.9		20.6	13.2	0.0	0.3	1.4	79.2	2.4	5.61	
阿蘇くじゅう観光圏	(n= 832)	22.4		38.7		23.0	11.7	1.0	0.6	1.2	84.0	1.7	5.69	

『全観光圏：2017年度・合計』より10ポイント以上高い数値に網掛け： **+10**

『全観光圏：2017年度・合計』より5ポイント以上10ポイント未満高い数値に網掛け： **+5**

『全観光圏：2017年度・合計』より5ポイント以上10ポイント未満低い数値に網掛け： **-5**

『全観光圏：2017年度・合計』より10ポイント以上低い数値に網掛け： **-10**

5. 来訪者満足度と紹介意向・再来訪意向の関係

- 『紹介意向』 = 「大変そう思う」は、『来訪者満足度』が「大変満足」層で71%と7割を超える。それ未満の満足層は10%未満。

▶ 『来訪者満足度』が「満足」層の『紹介意向』 = 「大変そう思う」は、11%。「やや満足」層では、2%。

■ 本地域の紹介意向×総合満足度別（全体／単一回答）

Q13. 親しい友人に本地域を紹介したいですか？（○は、1つだけ）

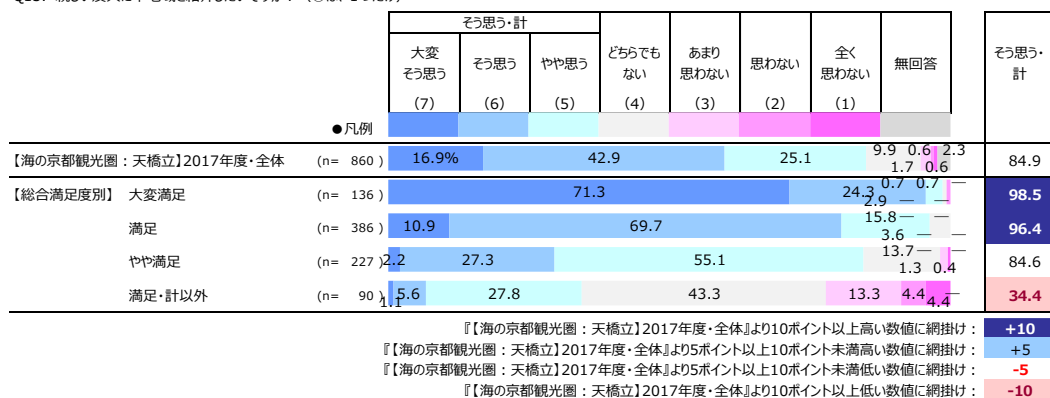

- 『再来訪意向』 = 「大変そう思う」は、『来訪者満足度』が「大変満足」層で32%。それ未満の満足層は10%未満に留まる。

▶ 『来訪者満足度』が「満足」層の『再来訪意向』 = 「大変そう思う」は、7%。「やや満足」層では、4%。

■ 本地域への1年以内来訪意向×総合満足度別（全体／単一回答）

Q14. 1年以内に、本地域への来訪を検討しますか？（○は、1つだけ）

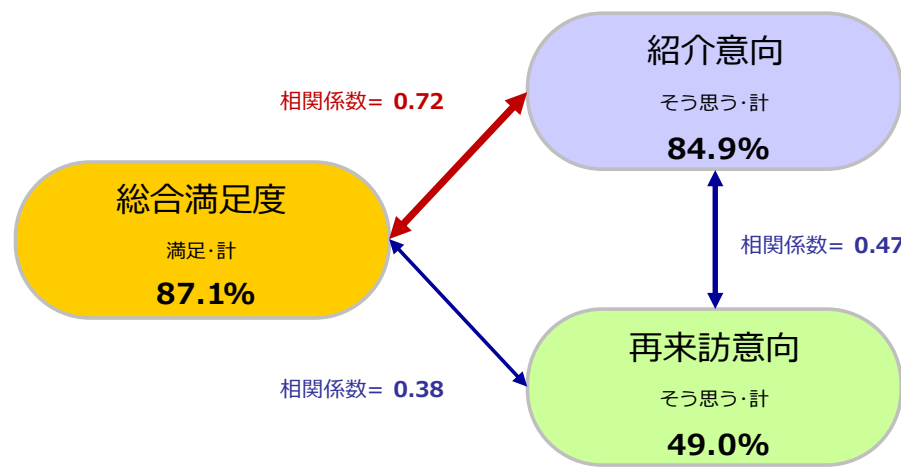
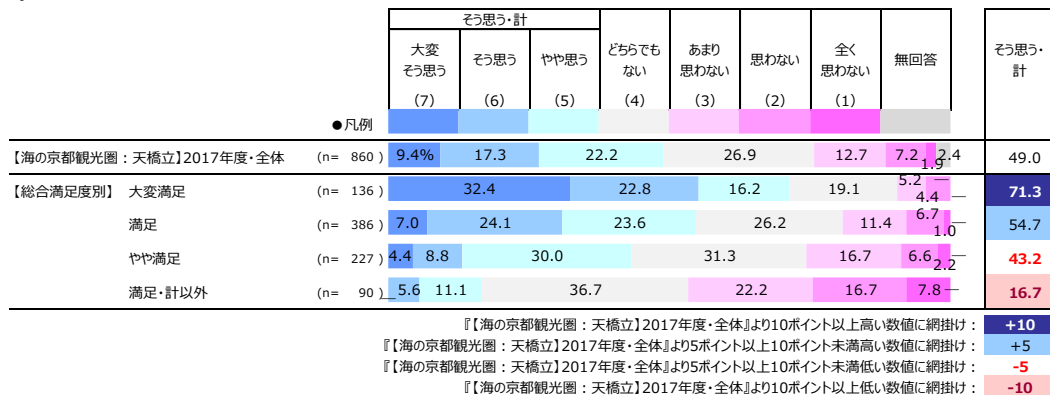

6. 来訪者満足度と各評価項目の関係

- 各評価項目（「本地域に対する思い」「認知されたサービス品質・価値」「サービス品質・価値ではない要素」）の「高/低」水準と、各評価項目が『来訪者満足度』に与える影響の「強/弱」水準を組み合わせ、
 - ① 本地域来訪者の現在の『来訪者満足度』を醸成する要素は何であるのか
 - ② 優先的に注力すべき要素はあるか、それは何であるかの抽出を行なった。

分析方法

各評価項目のトップボックス（「大変そう思う」）のスコアを縦軸、『来訪者満足度』と各評価項目との影響の強さ（相関係数※詳細は下記参照）を横軸にとり、それぞれを散布図上にプロットすることにより満足度と各評価項目との関係構造を4つに象限に分類。

【現在の『来訪者満足度』を支える要素】、【『来訪者満足度』への影響が強いにも関わらず、現在は評価されていない要素】を抽出する。

『総合満足度』構造【4象限】

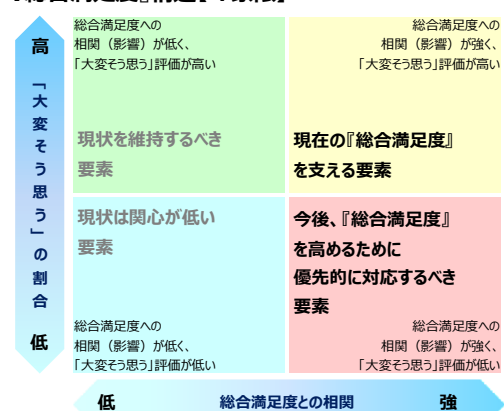

構造の4象限分類は、縦軸：評価スコアと横軸：相関係数それぞれの平均値を交差する直線で区分する。

■ 右上の象限【現在の『来訪者満足度』を支える要素】

「大変そう思う」評価が高く、かつ『来訪者満足度』との相関が強い。現在の『来訪者満足度』を支える来訪体験の要素。

■ 右下の象限【『来訪者満足度』への影響が強いにも関わらず、現在は評価されていない要素】

『来訪者満足度』との相関が強いにも関わらず、現在「大変そう思う」評価が低い。この象限に当てはまる項目が、優先的に対応するべき改善検討課題であるといえる。

■ 左上の象限【現状を維持するべき要素】

現在「大変そう思う」評価は高いものの、『来訪者満足度』との相関が弱い。極端な体験・サービス水準の低下を招かない維持が求められる。

■ 左下の象限【現状は関心が低い要素】

『来訪者満足度』との相関が低く、現在「大変そう思う」評価も低い。優先的な対応は不要。しかし言い換えれば、現時点では存在を認知されていないため評価を得られていない要素。

- ▶ ※相関係数とは・・・2つの要因についてどれくらい関係が強いのか？というものを示す1つの数値データになります。値的には-1～+1の値を取り、+1方向を『正の相関』、-1方向を『負の相関』、0を『相関がない』と表現します。算出の公式は以下。

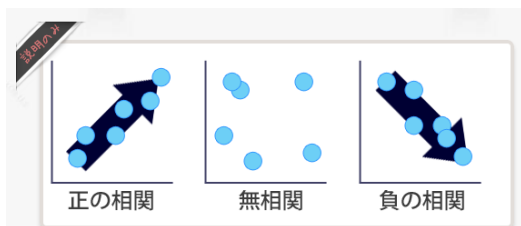

1.0 ≥ R ≥ 0.7	: 高い相関がある
0.7 ≥ R ≥ 0.5	: かなり高い相関がある
0.5 ≥ R ≥ 0.4	: 中程度の相関がある
0.4 ≥ R ≥ 0.3	: ある程度の相関がある
0.3 ≥ R ≥ 0.2	: 弱い相関がある
0.2 ≥ R ≥ 0.0	: ほとんど相関がない

出典：「社会調査の基礎」放送大学テキスト

$$r = \frac{\sum_{i=1}^n (x_i - \bar{x})(y_i - \bar{y})}{\sqrt{\left\{ \sum_{i=1}^n (x_i - \bar{x})^2 \right\} \left\{ \sum_{i=1}^n (y_i - \bar{y})^2 \right\}}}$$

■『総合満足度』に対する相関（横軸）×個別評価「大変そう思う」の割合（縦軸）

		【海の京都観光圏：天橋立】 2017年度・全体 (n= 860)			
		総合満足度との相関	個別評価		
		横軸	「大変そう思う」の割合 (%)	加重平均値 (点)	
■ 本地域に対する思い	①この地域は期待に込めてくれる	高 0.61	高 13.49	5.21	
	②この地域に愛着を持っている	低 0.43	低 11.40	4.84	
	③この地域は自分にとって大切だ	低 0.45	低 11.16	4.75	
◆ 本地域での景観や食事、体験、宿泊などの評価について	景観や雰囲気	自然景観や雰囲気が感じられた	高 0.51	高 34.53	5.96
		街並み景観や雰囲気が感じられた	低 0.46	高 19.30	5.50
	宿泊施設	宿泊施設の質がよいと感じた	高 0.55	高 13.60	5.28
		宿泊施設でのおもてなしが感じられた	高 0.54	高 16.16	5.38
	食事・飲食店	この地域ならではの食事を味わえた	高 0.46	高 16.98	5.28
		食事の味やボリュームがよかった	高 0.52	高 15.58	5.24
	物販・土産物	この地域ならではの土産物が手に入った	低 0.44	低 10.12	4.91
● 本地域での移動や情報収集時に感じたこと	体験プログラム・ツアー	体験プログラムやツアーの内容がよかった	低 0.45	低 4.19	4.75
		プログラムやツアーのガイドがよかった	高 0.46	低 3.49	4.73
地域内の移動	地域内の移動が快適だと感じた	低 0.38	低 10.47	4.83	
地域内の案内標識が豊富で便利と感じた	低 0.38	低 7.67	4.76		
地域内の案内標識に地域らしさを感じた	低 0.38	低 7.21	4.59		
地域に行ってから容易に情報を収集できた	低 0.45	低 11.05	5.00		
地域に行ってからユニークな情報を収集できた	低 0.42	低 6.74	4.45		
平均値		0.46	12.54	5.03	

訪れた地域の『来訪者満足度』を醸成している（『来訪者満足度』との相関関係が相対的に強く、現状の評価も高い）項目は以下の通り

- 【本地域に対する思い】
『①この地域は期待に込めてくれる』
- 【本地域での景観や食事、体験、宿泊などの評価】
『自然景観や雰囲気が感じられた』
『宿泊施設の質がよいと感じた』
『宿泊施設でのおもてなしが感じられた』
『この地域ならではの食事を味わえた』
『食事の味やボリュームがよかった』

訴求・強化で『来訪者満足度』向上に繋がる（『来訪者満足度』との相関関係は強いが、現状の評価が低い）項目は以下の通り

- 【本地域での景観や食事、体験、宿泊などの評価】
『プログラムやツアーのガイドがよかった』

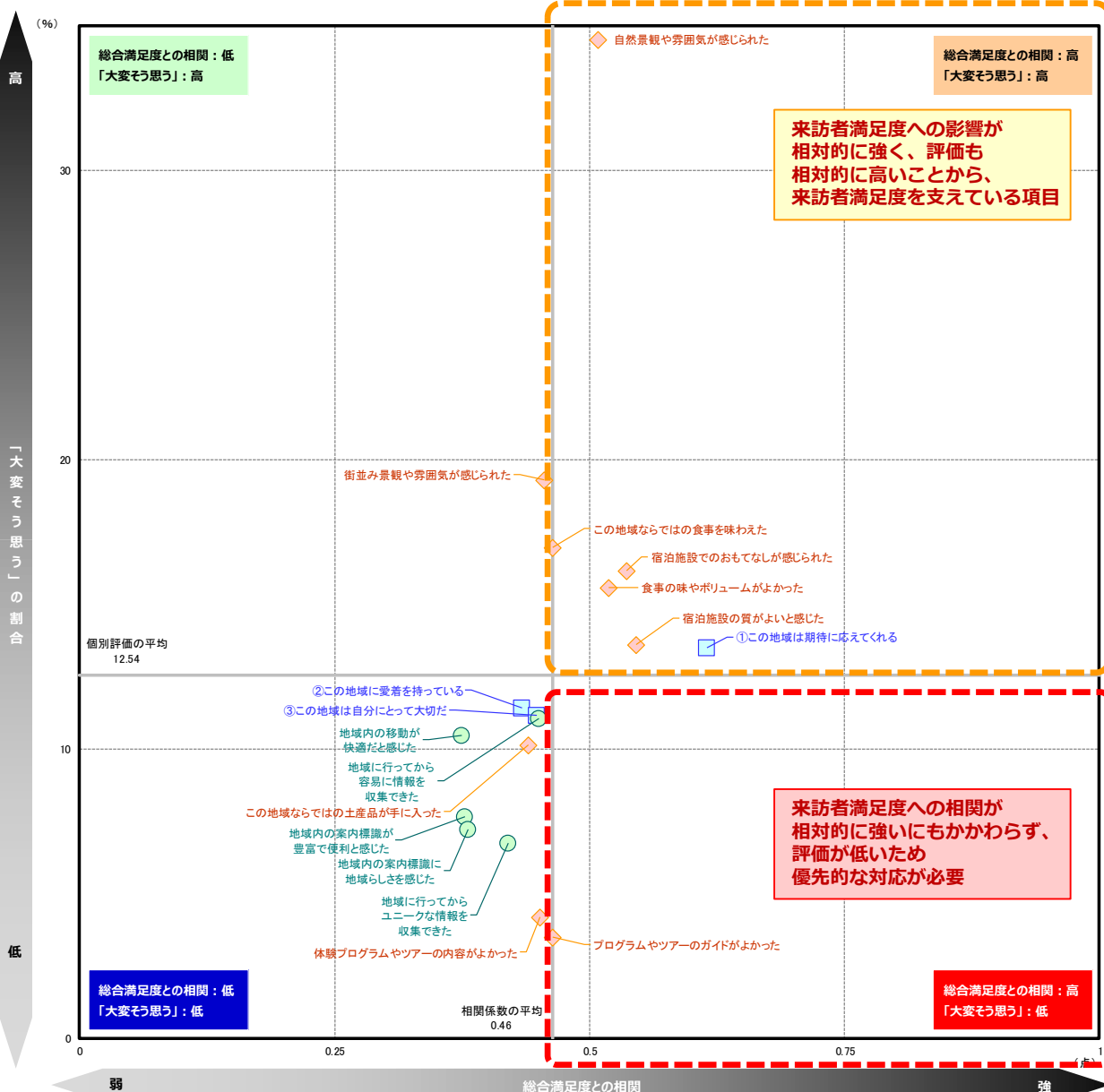

付録) 1.調査票

※調査票の質問項目は全地域共通となっております

--	--	--	--	--	--	--	--	--	--

来訪者満足度等調査のお願い (富良野・美瑛観光圏)

旅行の内容について教えてください

問1. 今回の旅行の同行者について教えてください。(〇は、1つだけ)

- | | |
|------------------------------|-------------|
| 01. 子供連れ家族 (一番下のお子様が無就学児) | 06. 友人 |
| 02. 子供連れ家族 (一番下のお子様が小学生～高校生) | 07. 職場や団体 |
| 03. 大人の家族 (18歳以上のお子様含む) | 08. ひとり |
| 04. 夫婦 | 09. その他 () |
| 05. カップル | |

※「家族旅行」には、親族や知人が同行する場合も含めます。

問2. 今回の旅行について、出発地から最初の目的地までの所要時間を教えてください。(〇は、1つだけ)

- | | | | | |
|-----------|----------|----------|----------|-----------|
| 01. 一時間未満 | 02. 一時間台 | 03. 二時間台 | 04. 三時間台 | 05. 四時間以上 |
|-----------|----------|----------|----------|-----------|

問3. 今回の旅行について、出発地から最初の目的地までの移動に利用した交通機関を教えてください。(〇は、いくつでも)

- | | |
|----------------|-------------|
| 01. 鉄道 (新幹線) | 05. 自家用車 |
| 02. 鉄道 (新幹線以外) | 06. レンタカー |
| 03. 飛行機 | 07. フェリー・船舶 |
| 04. バス・貸切バス | 08. その他 () |

問4. 今回のご旅行で、1人あたりいくら使いました (ます) か?

※当該項目の支出がない場合は、「0」とご記入下さい。

内、本地域内での利用総額				
※本調査票を受け取った地域内で支払った交通費、宿泊費、飲食費、買い物費、入場料などの合計額				
円/1人あたり				
(内訳)				
交通費 (料代や別代など)	宿泊費 (料代や別代込み)	飲食費	買い物費	その他 (入場料など)
円/1人	円/1人	円/1人	円/1人	円/1人

問5. 旅行先として本地域を選んだ際の情報源は何ですか? (〇は、いくつでも)

- | | |
|---------------------|-----------------------------|
| 01. 以前来訪した際の自身の経験 | 06. テレビや映画での紹介、ロケ地情報 |
| 02. 家族や友人知人からの紹介・推奨 | 07. 自分の意志外 (団体旅行・ビジネス・帰省など) |
| 03. インターネット | 08. 特に理由はないが、なんとなく |
| 04. 旅行雑誌・ガイドブックの記事 | 09. その他 () |
| 05. 旅行会社のパンフレット | |

問6. 今回、旅行された動機は何ですか? (〇は、いくつでも)

- | | |
|-------------------|--------------------|
| 01. 日常から解放されるため | 05. 友達とのつきあいを楽しむため |
| 02. 旅先のおいしいものを求めて | 06. 感動したい |
| 03. 保養、休養のため | 07. 家族の親睦を深めるため |
| 04. 思い出を作るため | 08. その他 () |

裏面以降につぎます

旅行で訪れた地域について教えてください

問7. 本地域では何を楽しみにしていましたか? (〇は、いくつでも)

- | | |
|--------------------------------|--------------------|
| 01. 文化的な名所 (史跡、寺社仏閣など) を見ること | 06. 温泉に入ること |
| 02. 自然景観を見ること | 07. おいしいものを食べる |
| 03. 観光・文化施設 (水族館や美術館など) を訪れること | 08. 買い物をする |
| 04. スポーツやアウトドア活動を楽しむこと | 09. 目当ての宿泊施設に泊まること |
| 05. 自然の豊かさを体験すること | 10. その他 () |

問8. 本地域へは、今回が何回目のご来訪ですか? (〇は、1つだけ)

- | | | | | | | | |
|-----------------|----------|----------|----------|----------|----------|-----------|-----------|
| 来訪回数 (今回を含む) | 01. 初めて | 02. 二回目 | 03. 三回目 | 04. 四回目 | 05. 五回目 | 06. 六～九回目 | 07. 十回目以上 |
| (2回目以降の方) 前回の来訪 | 01. 半年以内 | 02. 一年以内 | 03. 三年以内 | 04. 五年以内 | 05. 十年以内 | 06. それ以上前 | |

問9. 本地域での、滞在時間を教えてください。(〇は、1つだけ)

※旅行全体ではなく、**本調査票を受け取った地域での滞在**についてお教え下さい。

- | | | | | |
|--------------|--------------|----------|----------|----------|
| 01. 日帰り (半日) | 02. 日帰り (1日) | 03. 一泊二日 | 04. 二泊三日 | 05. 三泊以上 |
|--------------|--------------|----------|----------|----------|

問10. 本地域において、有料の体験プログラムやガイドツアー等に参加しましたか? (〇は、いくつでも)

- | | |
|---|--------------------------------------|
| 01. 自然環境を中心とした学習・観察活動 (野生動植物の観察など) | 05. 歴史・文化等を中心とした体験活動 (伝統芸能体験・料理体験など) |
| 02. 自然環境の中で楽しむアウトドア・スポーツ活動 (トレッキング・カヌーなど) | 06. 商店・街などで実施されている体験活動 (まち歩きなど) |
| 03. 農業・漁業を中心とした体験活動 (田植え、漁師体験など) | 07. その他 () |
| 04. 工芸・地場産業等を中心とした体験活動 (ものづくり体験など) | 08. 参加しなかった |

問11. 本地域での、今回の滞在は期待を上回りましたか? (〇は、1つだけ)

大変そう思う	そう思う	やや思う	どちらでもない	あまり思わない	思わない	全く思わない
7	6	5	4	3	2	1

問12. 本地域での、今回の滞在の総合満足度はどのくらいですか? (〇は、1つだけ)

大変満足	満足	やや満足	どちらでもない	やや不満	不満	大変不満
7	6	5	4	3	2	1

問13. 親しい友人に本地域を紹介したいですか? (〇は、1つだけ)

大変そう思う	そう思う	やや思う	どちらでもない	あまり思わない	思わない	全く思わない
7	6	5	4	3	2	1

問14. 1年以内に、本地域への来訪を検討しますか? (〇は、1つだけ)

大変そう思う	そう思う	やや思う	どちらでもない	あまり思わない	思わない	全く思わない
7	6	5	4	3	2	1

問 15. 本地域に対する思いについてお聞かせ下さい。(〇は、それぞれ1つ)

	大変そう思う ← → 全くそう思わない						
①この地域は期待に応えてくれる	7	6	5	4	3	2	1
②この地域に愛着を持っている	7	6	5	4	3	2	1
③この地域は自分にとって大切だ	7	6	5	4	3	2	1

問 16. 本地域での景観や食事、体験などについては、どのように感じられましたか？(〇は、それぞれ1つ)

	大変そう思う ← → 全くそう思わない							未体験
①自然景観や雰囲気を感じられた	7	6	5	4	3	2	1	0
②街並み景観や雰囲気が感じられた	7	6	5	4	3	2	1	0
③この地域ならではの食事を味わえた	7	6	5	4	3	2	1	0
④食事の味やボリュームがよかった	7	6	5	4	3	2	1	0
⑤体験プログラムやツアーの内容がよかった	7	6	5	4	3	2	1	0
⑥プログラムやツアーのガイドがよかった	7	6	5	4	3	2	1	0
⑦この地域ならではの土産品が手に入った	7	6	5	4	3	2	1	0

問 17. 本地域での移動や情報収集、宿泊については、どのように感じられましたか？(〇は、それぞれ1つ)

	大変そう思う ← → 全くそう思わない							未体験
①地域内の移動が快適だと感じた	7	6	5	4	3	2	1	0
②地域内の案内標識が豊富で便利と感じた	7	6	5	4	3	2	1	0
③地域内の案内標識に地域らしさを感じた	7	6	5	4	3	2	1	0
④地域に行ってから容易に情報を収集できた	7	6	5	4	3	2	1	0
⑤地域に行ってからユニークな情報を収集できた	7	6	5	4	3	2	1	0
⑥宿泊施設の質がよいと感じた	7	6	5	4	3	2	1	0
⑦宿泊施設でのおもてなしが感じられた	7	6	5	4	3	2	1	0

問 18. お答えいただいたご本人様の性別、年齢、居住地を教えてください。

性別	男・女	年齢	_____代 (例: 50代等でお答え下さい)	居住地	_____都・道・府・県
----	-----	----	-------------------------	-----	--------------

質問は以上です。ご協力ありがとうございました。

付録) 2.図表データ集：調査結果詳細①

本地域への旅行実態

1. 旅行の同行者

■旅行の同行者（全体／複数回答）

Q1. 今回の旅行の同行者について教えてください。（〇は、1つだけ）
（%）100

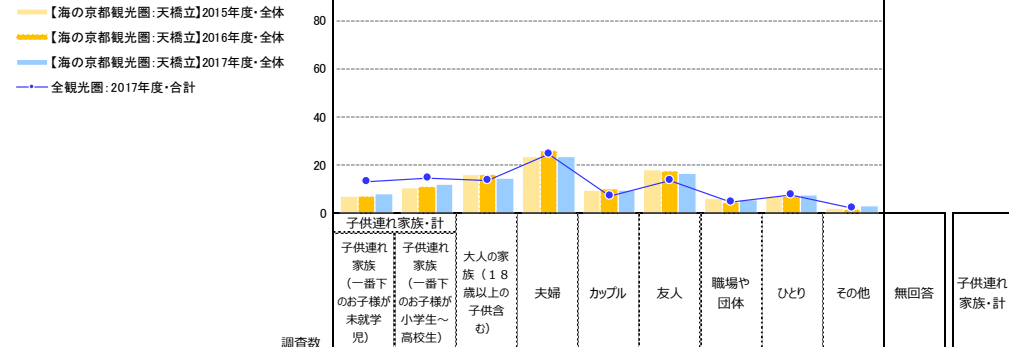

調査数	子供連れ家族（一番下のお子様が無就学児）	子供連れ家族（一番下のお子様が小学生～高校生）	大人の家族（18歳以上の子供含む）	夫婦	カップル	友人	職場や団体	ひとり	その他	無回答	子供連れ家族・計	
全観光圏：2017年度・合計	10,589	13.2	14.5	13.3	24.7	7.0	13.4	4.3	7.6	1.8	0.2	27.7
【海】の京都観光圏：天橋立】2015年度・全体	1,005	7.2	10.4	16.1	23.6	9.5	18.2	5.8	6.8	2.1	0.5	17.5
【海】の京都観光圏：天橋立】2016年度・全体	839	6.9	11.1	15.7	25.7	9.8	17.4	4.7	6.9	1.6	0.2	18.0
【海】の京都観光圏：天橋立】2017年度・全体	860	8.0	12.1	14.3	23.5	9.5	16.6	5.2	7.4	3.0	0.2	20.1
【調査時期別】												
夏季調査2017年度	497	9.9	16.5	11.9	21.5	6.8	15.7	5.2	9.5	2.6	0.4	26.4
冬季調査2017年度	363	5.5	6.1	17.6	26.2	13.2	17.9	5.2	4.7	3.6	—	11.6
【総合満足度別】												
大変満足	136	11.8	12.5	11.8	22.1	11.8	14.7	3.7	7.4	4.4	—	24.3
満足	386	8.3	12.4	14.0	24.6	10.1	18.7	3.6	6.0	2.3	—	20.7
やや満足	227	7.5	11.5	18.1	22.0	8.4	15.0	7.5	6.6	3.1	0.4	18.9
満足・計以外	90	2.2	12.2	12.2	24.4	6.7	16.7	5.6	14.4	4.4	1.1	14.4
【性別】												
男性	333	8.1	14.1	9.3	30.0	11.1	10.2	3.9	9.9	3.0	0.3	22.2
女性	481	7.7	10.8	18.5	18.9	7.5	21.8	5.2	6.0	3.3	0.2	18.5
【年代別】												
10代	51	15.7	27.5	2.0	—	9.8	21.6	15.7	2.0	5.9	—	43.1
20代	131	3.8	—	16.8	4.6	29.8	34.4	1.5	8.4	0.8	—	3.8
30代	89	27.0	7.9	18.0	20.2	6.7	9.0	5.6	5.6	—	—	34.8
40代	166	10.2	24.7	12.7	19.3	8.4	9.6	1.8	10.2	3.0	—	34.9
50代	166	2.4	12.1	18.1	34.3	4.2	15.1	5.4	5.4	2.4	0.6	14.5
60代	140	3.6	5.7	13.6	41.4	2.9	13.6	5.0	10.0	4.3	—	9.3
70代以上	85	1.2	12.9	12.9	31.8	1.2	17.7	7.1	7.1	1.2	—	14.1
【来訪回数別】												
初めて	369	7.3	10.8	16.3	22.5	12.7	15.2	4.9	8.1	1.9	0.3	18.2
リピーター	474	8.2	12.9	13.1	24.7	7.0	18.1	5.5	6.3	4.0	0.2	21.1
1年以内・計	109	8.3	12.8	5.5	27.5	8.3	20.2	1.8	11.9	3.7	—	21.1
1年以上前・計	276	9.8	13.4	17.4	22.5	5.8	15.2	6.2	5.4	4.4	—	23.2
【日帰り/宿泊別】												
日帰り・計	274	4.7	8.8	13.9	19.7	7.3	25.9	5.1	11.7	2.9	—	13.5
宿泊・計	571	9.6	13.5	14.9	25.7	10.7	12.1	5.1	5.1	3.2	0.2	23.1
【居住地域別】												
対象エリア内	151	13.9	7.3	11.9	17.9	11.9	21.2	6.0	7.3	2.7	—	21.2
対象エリア外	671	6.3	13.1	15.1	25.3	8.6	16.1	4.5	7.6	3.1	0.3	19.4
【海】の京都観光圏：天橋立】2017年度・外国語	52	1.9	7.7	21.2	17.3	11.5	26.9	—	13.5	—	—	9.6

+10 : 『全観光圏：2017年度・合計』より10ポイント以上高い数値に網掛け
+5 : 『全観光圏：2017年度・合計』より5ポイント以上10ポイント未満高い数値に網掛け
-5 : 『全観光圏：2017年度・合計』より5ポイント以上10ポイント未満低い数値に網掛け
-10 : 『全観光圏：2017年度・合計』より10ポイント以上低い数値に網掛け

■旅行の同行者（全体／複数回答）

Q1. 今回の旅行の同行者について教えてください。（〇は、1つだけ）
（%）100

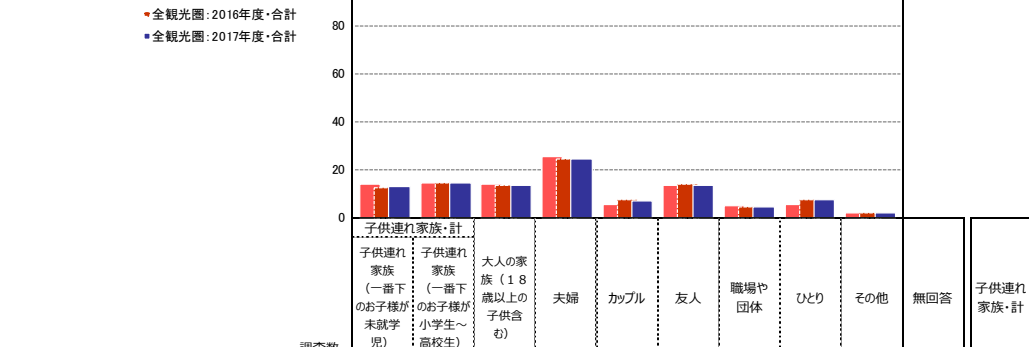

調査数	子供連れ家族（一番下のお子様が無就学児）	子供連れ家族（一番下のお子様が小学生～高校生）	大人の家族（18歳以上の子供含む）	夫婦	カップル	友人	職場や団体	ひとり	その他	無回答	子供連れ家族・計	
全観光圏：2015年度・合計	7,099	13.8	14.3	13.9	25.3	5.6	13.6	5.2	5.7	2.2	0.4	28.1
全観光圏：2016年度・合計	9,539	12.4	14.3	13.3	24.5	7.4	13.8	4.6	7.5	2.0	0.2	26.7
全観光圏：2017年度・合計	10,589	13.2	14.5	13.3	24.7	7.0	13.4	4.3	7.6	1.8	0.2	27.7
【観光圏別】												
水のカミイ観光圏	451	6.7	10.0	14.0	31.0	9.5	13.3	3.3	11.8	0.2	0.2	16.6
二セコ観光圏	738	9.8	14.9	9.1	26.6	8.5	11.3	5.8	13.0	1.0	0.1	24.7
富良野・美瑛観光圏	429	7.9	12.6	18.7	32.6	4.2	11.2	3.5	6.8	2.3	0.2	20.5
雪国観光圏	739	12.0	13.9	19.1	29.0	4.5	9.1	2.0	7.7	2.0	0.7	26.0
トキめき佐渡・にいがた観光圏	353	8.8	8.8	15.0	25.5	5.4	13.6	2.8	17.3	2.3	0.6	17.6
八ヶ岳観光圏	893	23.6	24.9	12.3	17.7	1.3	10.9	2.8	4.1	2.4	—	48.5
浜名湖観光圏	795	25.5	24.4	8.8	22.8	5.9	8.2	2.9	4.0	2.4	0.1	44.9
海の京都観光圏：天橋立	860	8.0	12.1	14.3	23.5	9.5	16.6	5.2	7.4	3.0	0.2	20.1
海の京都観光圏：夕日ヶ浦/久美浜	867	13.6	10.0	11.9	28.5	5.8	17.3	9.2	1.6	2.1	—	23.6
にし阿波～剣山・吉野川観光圏	701	11.4	19.3	15.1	22.3	3.6	16.7	4.1	5.4	2.1	—	30.7
香川せとうちアート観光圏	735	13.6	14.0	14.8	28.2	8.6	12.1	1.0	6.4	1.0	0.4	27.6
「海風の国」佐世保・小値賀観光圏	1,280	16.3	15.0	10.0	18.1	9.8	14.4	4.3	10.9	1.1	0.1	31.3
豊の国千年ロマン観光圏	916	12.9	13.4	14.5	24.2	8.2	12.8	4.4	7.8	1.6	0.2	26.3
阿蘇くじゅう観光圏	832	9.0	3.9	14.9	27.8	9.9	17.7	6.7	8.2	1.6	0.5	12.9

+10 : 『全観光圏：2017年度・合計』より10ポイント以上高い数値に網掛け
+5 : 『全観光圏：2017年度・合計』より5ポイント以上10ポイント未満高い数値に網掛け
-5 : 『全観光圏：2017年度・合計』より5ポイント以上10ポイント未満低い数値に網掛け
-10 : 『全観光圏：2017年度・合計』より10ポイント以上低い数値に網掛け

2. 旅行の目的地までの所要時間

■ 旅行の目的地までの所要時間 (全体/単一回答)

Q2. 今回の旅行について、出発地から最初の目的地までの所要時間を教えてください。(〇は、1つだけ)

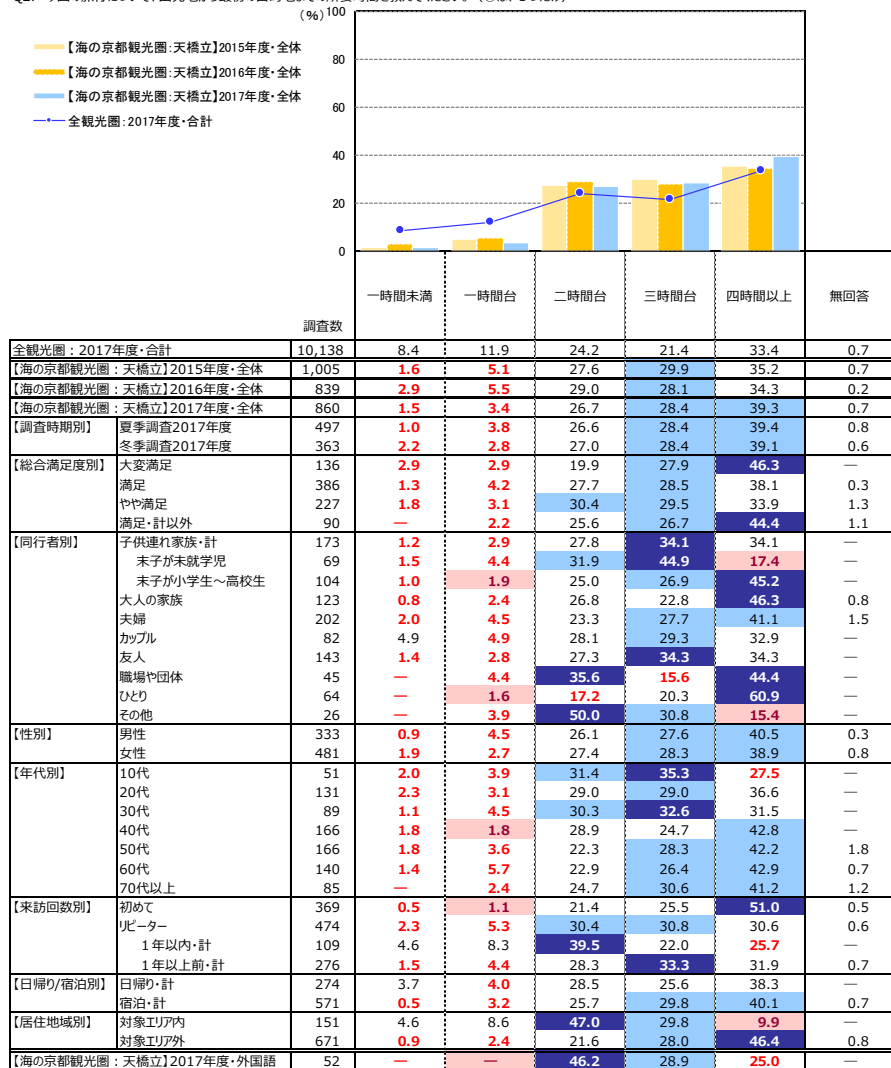

+10 : 『全観光圏：2017年度・合計』より10ポイント以上高い数値に網掛け
 +5 : 『全観光圏：2017年度・合計』より5ポイント以上10ポイント未満高い数値に網掛け
 -5 : 『全観光圏：2017年度・合計』より5ポイント以上10ポイント未満低い数値に網掛け
 -10 : 『全観光圏：2017年度・合計』より10ポイント以上低い数値に網掛け

■ 旅行の目的地までの所要時間 (全体/単一回答)

Q2. 今回の旅行について、出発地から最初の目的地までの所要時間を教えてください。(〇は、1つだけ)

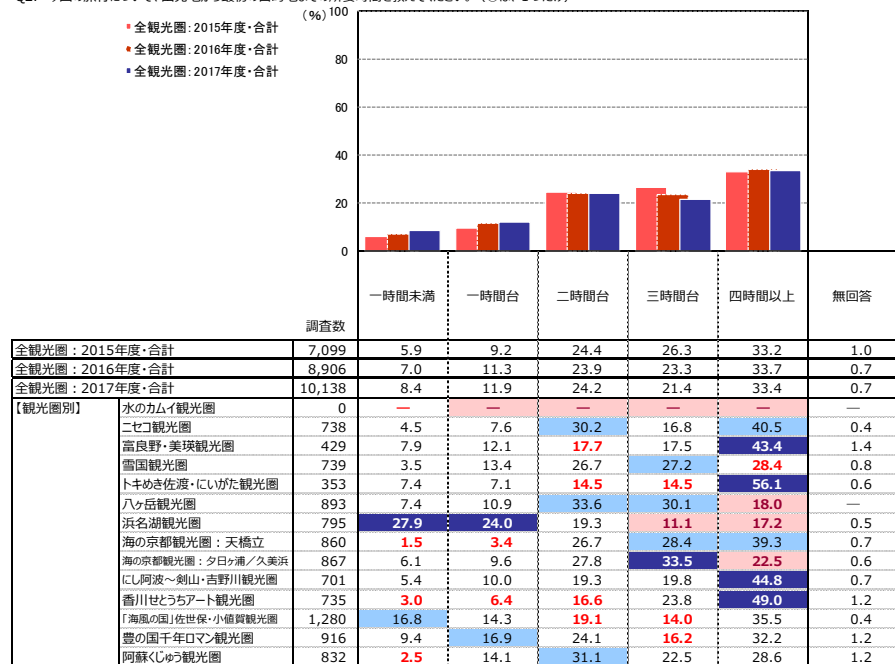

※「水のカミイ観光圏」はデータが不明のため「全観光圏：2017年度・合計」には含まれていない
 +10 : 『全観光圏：2017年度・合計』より10ポイント以上高い数値に網掛け
 +5 : 『全観光圏：2017年度・合計』より5ポイント以上10ポイント未満高い数値に網掛け
 -5 : 『全観光圏：2017年度・合計』より5ポイント以上10ポイント未満低い数値に網掛け
 -10 : 『全観光圏：2017年度・合計』より10ポイント以上低い数値に網掛け

3. 旅行で利用した移動交通機関

■旅行で利用した交通機関（全体／複数回答）

Q3. 今回の旅行について、出発地から最初の目的地までの移動に利用した交通機関を教えてください。（○は、いくつでも）

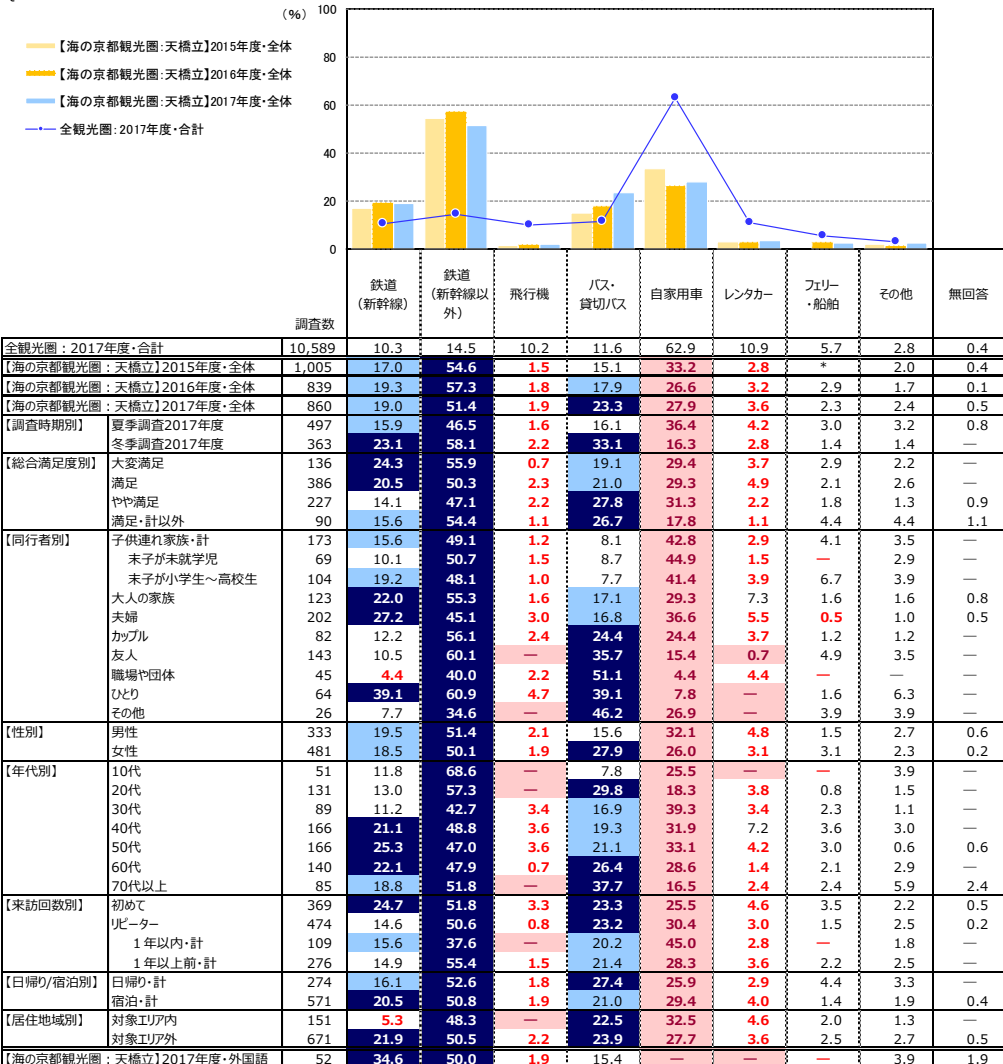

【*】は該当項目なし

- +10 : 『全観光圏：2017年度・合計』より10ポイント以上高い数値に網掛け
- +5 : 『全観光圏：2017年度・合計』より5ポイント以上10ポイント未満高い数値に網掛け
- 5 : 『全観光圏：2017年度・合計』より5ポイント以上10ポイント未満低い数値に網掛け
- 10 : 『全観光圏：2017年度・合計』より10ポイント以上低い数値に網掛け

■旅行で利用した交通機関（全体／複数回答）

Q3. 今回の旅行について、出発地から最初の目的地までの移動に利用した交通機関を教えてください。（○は、いくつでも）

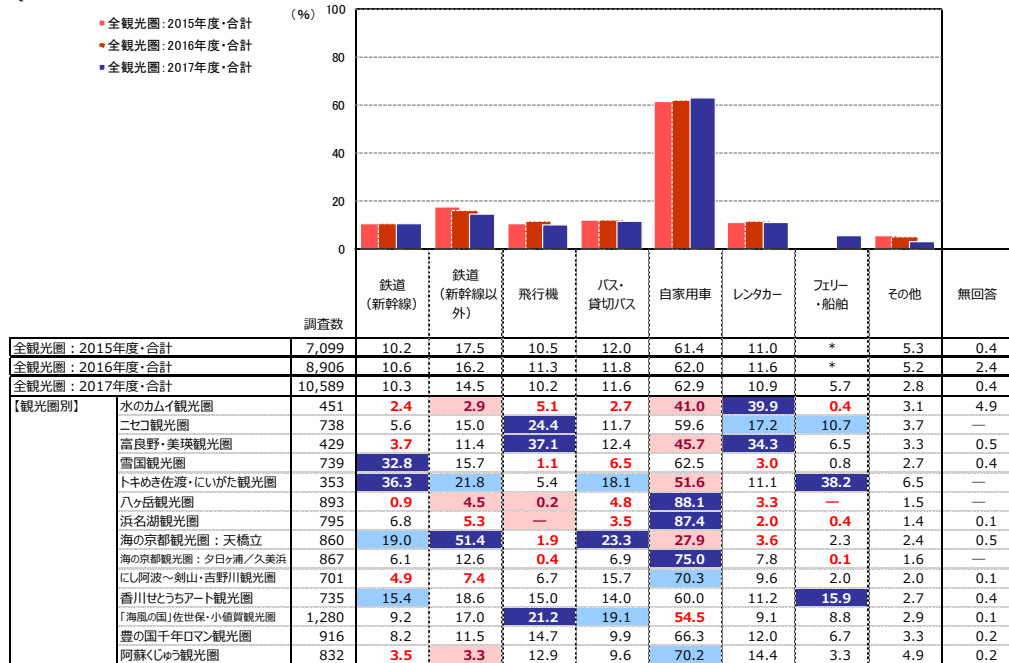

【*】は該当項目なし

※「水のカマイ観光圏」はデータが不明のため「全観光圏：2017年度・合計」には含まれていない

- +10 : 『全観光圏：2017年度・合計』より10ポイント以上高い数値に網掛け
- +5 : 『全観光圏：2017年度・合計』より5ポイント以上10ポイント未満高い数値に網掛け
- 5 : 『全観光圏：2017年度・合計』より5ポイント以上10ポイント未満低い数値に網掛け
- 10 : 『全観光圏：2017年度・合計』より10ポイント以上低い数値に網掛け

4. 旅行消費額（旅行で使った1人あたりの費用）

■旅行で使った1人あたりの費用：総額（金額記入者/実数回答）

Q4-①. 今回のご旅行で、1人あたりいくら使いました（ます）か？※当該項目の支出がない場合は、「0」とご記入下さい。：総額
(%) 100

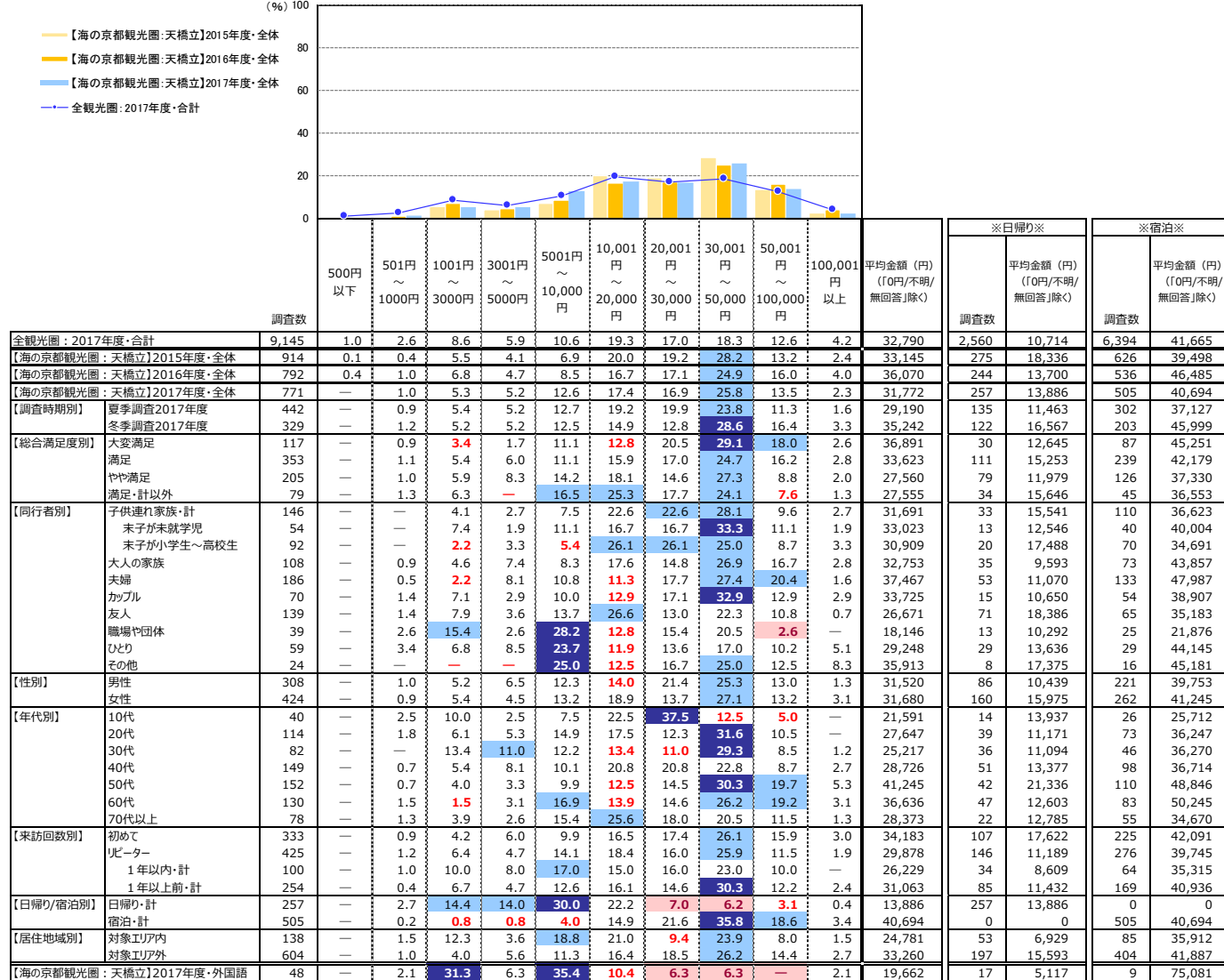

+10 : 『全観光圏：2017年度・合計』より10ポイント以上高い数値に網掛け
 +5 : 『全観光圏：2017年度・合計』より5ポイント以上10ポイント未満高い数値に網掛け
 -5 : 『全観光圏：2017年度・合計』より5ポイント以上10ポイント未満低い数値に網掛け
 -10 : 『全観光圏：2017年度・合計』より10ポイント以上低い数値に網掛け

■旅行で使った1人あたりの費用：総額（金額記入者/実数回答）

Q4-①、今回のご旅行で、1人あたりいくら使いました（ます）か？※当該項目の支出がない場合は、「0」とご記入下さい。：総額

- 全観光圏：2015年度・合計
- 全観光圏：2016年度・合計
- 全観光圏：2017年度・合計

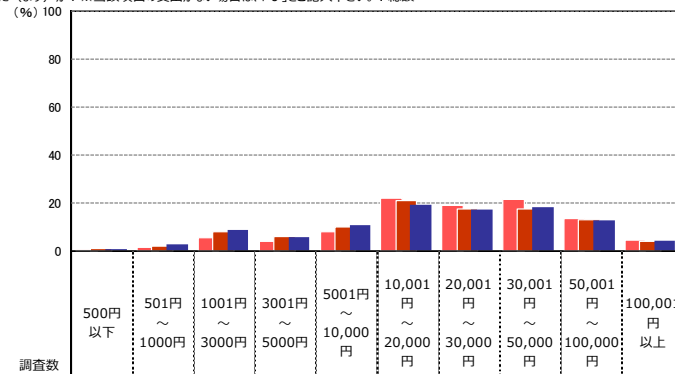

	調査数	費用範囲 (円)										平均金額 (円) (「0円/不明/無回答」除く)	※日帰り※		※宿泊※	
		500円以下	501円～1000円	1001円～3000円	3001円～5000円	5001円～10,000円	10,001円～20,000円	20,001円～30,000円	30,001円～50,000円	50,001円～100,000円	100,001円以上		調査数	平均金額 (円) (「0円/不明/無回答」除く)	調査数	平均金額 (円) (「0円/不明/無回答」除く)
全観光圏：2015年度・合計	6,498	0.5	1.5	5.6	4.1	7.9	22.2	18.7	21.4	13.7	4.4	35,427	1,474	17,623	4,927	40,643
全観光圏：2016年度・合計	8,565	0.9	2.1	7.9	5.8	9.8	21.0	17.5	17.7	13.2	4.2	32,587	2,171	10,870	6,258	40,224
全観光圏：2017年度・合計	9,145	1.0	2.6	8.6	5.9	10.6	19.3	17.0	18.3	12.6	4.2	32,790	2,560	10,714	6,394	41,665
【観光圏別】																
水のカマイ観光圏	271	2.6	3.0	15.1	8.9	14.4	15.5	9.6	14.8	10.3	5.9	32,500	56	8,665	214	38,851
二セコ観光圏	625	0.8	1.1	5.1	3.2	12.5	24.0	13.6	12.8	13.0	13.9	56,034	139	17,270	481	66,669
富良野・美瑛観光圏	380	0.8	4.2	12.1	6.6	11.8	10.5	8.2	12.1	19.2	14.5	50,047	150	19,403	227	70,318
雪国観光圏	667	—	0.3	0.9	1.2	3.2	18.1	28.0	33.0	13.6	1.7	35,479	17	9,789	639	36,236
トキめき佐渡・いしかた観光圏	314	—	—	—	1.0	5.1	19.4	14.3	26.1	28.0	6.1	47,799	8	25,213	301	48,628
八ヶ岳観光圏	845	0.6	3.1	7.9	8.2	18.9	27.0	13.6	14.0	5.7	1.1	20,799	320	8,725	499	28,474
浜名湖観光圏	713	1.3	5.8	27.2	9.3	9.7	14.5	16.0	11.8	4.2	0.4	16,189	356	4,747	328	29,526
海の京都観光圏：天橋立	771	—	1.0	5.3	5.2	12.6	17.4	16.9	25.8	13.5	2.3	31,772	257	13,886	505	40,694
海の京都観光圏：夕日ヶ浦/久美浜	809	0.3	1.4	5.9	6.9	9.2	18.2	17.7	23.4	13.0	4.2	34,524	207	8,025	595	43,640
にし阿波～剣山・吉野川観光圏	591	1.4	4.1	8.1	5.3	10.5	22.7	19.6	14.7	10.2	3.6	29,694	172	9,935	413	38,212
香川せとうちアート観光圏	622	0.2	—	1.0	1.3	6.4	24.6	22.5	23.3	17.9	2.9	37,425	19	20,429	580	37,947
「海風の国」佐世保・小値賀観光圏	1,075	2.5	6.0	12.3	6.4	9.4	14.5	15.2	13.3	16.3	4.2	31,243	417	10,308	627	45,065
豊の国千年ロマン観光圏	772	1.8	2.5	10.4	8.4	12.6	18.9	15.3	14.6	11.0	4.5	29,667	257	12,941	489	37,990
阿蘇くじゅう観光圏	690	1.0	1.6	7.0	7.5	9.6	21.6	20.9	18.1	10.9	1.9	28,235	185	9,893	496	34,752

- +10 : 『全観光圏：2017年度・合計』より10ポイント以上高い数値に網掛け
- +5 : 『全観光圏：2017年度・合計』より5ポイント以上10ポイント未満高い数値に網掛け
- 5 : 『全観光圏：2017年度・合計』より5ポイント以上10ポイント未満低い数値に網掛け
- 10 : 『全観光圏：2017年度・合計』より10ポイント以上低い数値に網掛け

■旅行で使った1人あたりの費用：交通費（タクシー代やカーリンド代など）（金額記入者/実数回答）

Q4-②、今回の旅行で、1人あたりいくら使いました（ます）か？※当該項目の支出がない場合は、「0」とご記入下さい。：交通費（タクシー代やカーリンド代など）

(%)

	調査数	金額別 (%)										平均金額 (円) (「0円/不明/ 無回答」除く)	※日帰り※		※宿泊※	
		500円 以下	501円 ～ 1000円	1001円 ～ 3000円	3001円 ～ 5000円	5001円 ～ 10,000円	10,001円 ～ 20,000円	20,001円 ～ 30,000円	30,001円 ～ 50,000円	50,001円 ～ 100,000円	100,001円 以上		調査数	平均金額 (円) (「0円/不明/ 無回答」除く)	調査数	平均金額 (円) (「0円/不明/ 無回答」除く)
全観光圏：2017年度・合計	5,914	4.2	10.3	26.7	17.9	18.2	11.3	4.6	4.7	2.0	0.1	9,850	1,340	6,107	4,458	10,933
【海の京都観光圏：天橋立】2015年度・全体	617	1.1	6.0	19.3	17.2	35.5	11.8	3.6	4.7	0.7	0.2	9,742	186	8,664	424	10,228
【海の京都観光圏：天橋立】2016年度・全体	569	3.7	4.9	18.8	15.8	33.6	13.0	3.9	5.5	0.9	—	10,003	174	7,990	388	10,953
【海の京都観光圏：天橋立】2017年度・全体	520	0.6	7.5	22.1	16.4	30.8	12.9	4.6	4.8	0.4	—	9,500	163	7,301	353	10,396
【調査時期別】																
夏季調査2017年度	318	0.3	6.6	27.0	16.7	31.5	10.1	4.4	3.1	0.3	—	8,404	93	6,245	222	9,129
冬季調査2017年度	202	1.0	8.9	14.4	15.8	29.7	17.3	5.0	7.4	0.5	—	11,225	70	8,703	131	12,544
【総合満足度別】																
大変満足	81	—	6.2	28.4	12.4	28.4	11.1	7.4	4.9	1.2	—	10,162	22	6,475	59	11,536
満足	247	0.4	8.9	21.9	17.8	28.3	12.2	4.9	5.3	0.4	—	9,653	71	7,241	174	10,489
やや満足	129	1.6	8.5	21.7	17.8	33.3	11.6	2.3	3.1	—	—	7,872	47	6,738	82	8,521
満足・計以外	54	—	1.9	16.7	11.1	40.7	18.5	5.6	5.6	—	—	11,187	21	9,900	33	12,006
【同行者別】																
子供連れ家族・計	104	1.0	8.7	32.7	15.4	26.9	11.5	1.0	1.9	1.0	—	7,504	23	7,048	80	7,479
末子が未就学児	40	—	10.0	32.5	17.5	30.0	2.5	—	5.0	2.5	—	8,443	8	4,263	31	9,148
末子が小学生～高校生	64	1.6	7.8	32.8	14.1	25.0	17.2	1.6	—	—	—	6,917	15	8,533	49	6,422
大人の家族	78	1.3	5.1	25.6	20.5	28.2	10.3	6.4	2.6	—	—	8,063	27	5,422	51	9,461
夫婦	125	—	7.2	20.0	16.8	28.8	13.6	4.8	8.0	0.8	—	11,114	35	6,869	90	12,765
カップル	45	—	6.7	17.8	15.6	37.8	17.8	—	4.4	—	—	9,558	8	4,625	37	10,624
友人	98	—	12.2	10.2	12.2	42.9	13.3	6.1	3.1	—	—	9,325	44	8,820	52	9,727
職場や団体	12	—	—	33.3	33.3	8.3	25.0	—	—	—	—	6,550	6	3,967	6	9,133
ひとり	42	2.4	2.4	28.6	9.5	19.1	9.5	14.3	14.3	—	—	14,373	17	9,306	24	16,894
その他	16	—	6.3	12.5	31.3	37.5	12.5	—	—	—	—	7,188	3	11,333	13	6,231
【性別】																
男性	226	0.4	8.9	26.6	15.9	28.3	10.2	4.4	4.9	0.4	—	9,007	61	6,974	165	9,758
女性	270	0.7	5.9	19.3	17.0	33.3	13.7	4.8	4.8	0.4	—	9,883	94	7,742	174	10,895
【年代別】																
10代	31	—	9.7	29.0	6.5	29.0	19.4	6.5	—	—	—	8,147	10	12,167	21	6,233
20代	87	—	11.5	12.6	18.4	41.4	9.2	4.6	1.2	1.2	—	8,747	28	5,069	57	10,072
30代	46	2.2	6.5	37.0	13.0	23.9	6.5	8.7	2.2	—	—	8,128	19	5,100	27	10,259
40代	101	1.0	9.9	24.8	14.9	30.7	11.9	5.0	2.0	—	—	8,073	33	7,324	68	8,436
50代	100	—	6.0	25.0	18.0	27.0	11.0	5.0	8.0	—	—	10,265	23	7,374	77	11,128
60代	89	1.1	2.3	18.0	22.5	30.3	10.1	3.4	11.2	1.1	—	11,964	31	8,113	58	14,023
70代以上	50	—	10.0	18.0	10.0	30.0	26.0	2.0	4.0	—	—	9,587	15	9,760	35	9,513
【来訪回数別】																
初めて	232	0.4	5.6	18.5	15.5	32.8	13.8	6.0	6.5	0.9	—	11,017	74	8,510	158	12,191
リピーター	283	0.7	8.8	25.4	17.0	29.3	11.7	3.5	3.5	—	—	8,250	87	6,284	194	8,985
1年以内・計	75	2.7	10.7	30.7	16.0	28.0	8.0	1.3	2.7	—	—	6,646	23	3,701	50	7,366
1年以上前・計	165	—	8.5	25.5	17.0	28.5	11.5	4.9	4.2	—	—	8,862	47	7,434	118	9,431
【日帰り/宿泊別】																
日帰り・計	163	0.6	9.8	27.6	18.4	26.4	11.0	4.9	1.2	—	—	7,301	163	7,301	0	0
宿泊・計	353	0.6	6.5	19.8	15.3	33.1	13.3	4.5	6.2	0.6	—	10,396	0	0	353	10,396
【居住地域別】																
対象エリア内	96	1.0	11.5	24.0	15.6	36.5	9.4	1.0	1.0	—	—	6,627	27	4,549	69	7,440
対象エリア外	408	0.5	6.9	21.8	16.9	29.2	13.0	5.6	5.6	0.5	—	10,121	131	7,930	275	11,074
【海の京都観光圏：天橋立】2017年度・外国語	33	6.1	18.2	21.2	18.2	30.3	3.0	—	3.0	—	—	5,743	7	3,697	9	9,956

+10 : 『全観光圏：2017年度・合計』より10ポイント以上高い数値に網掛け
+5 : 『全観光圏：2017年度・合計』より5ポイント以上10ポイント未満高い数値に網掛け
-5 : 『全観光圏：2017年度・合計』より5ポイント以上10ポイント未満低い数値に網掛け
-10 : 『全観光圏：2017年度・合計』より10ポイント以上低い数値に網掛け

■旅行で使った1人あたりの費用：宿泊費（旅行での飲食代込み）／宿泊（金額記入者／実数回答）

Q4-③、今回のご旅行で、1人あたりいくら使いました（ます）か？※当該項目の支出がない場合は、「0」とご記入下さい。：宿泊費（旅行での飲食代込み）／宿泊 (%)

	調査数	500円	501円	1001円	3001円	5001円	10,001	20,001	30,001	50,001	100,001	平均金額 (円) (「0円/不明/ 無回答」除く)
		以下	～ 1000円	～ 3000円	～ 5000円	～ 10,000円	～ 20,000円	～ 30,000円	～ 50,000円	～ 100,000円	以上	
全観光圏：2017年度・合計	5,140	0.1	0.4	2.0	5.6	21.7	39.3	15.6	10.6	3.7	1.0	21,464
【海の京都観光圏：天橋立】2015年度・全体	478	—	—	0.8	1.7	15.5	41.6	25.9	10.9	3.4	0.2	22,111
【海の京都観光圏：天橋立】2016年度・全体	418	—	0.2	0.2	3.4	9.6	39.5	21.8	19.6	4.8	1.0	25,925
【海の京都観光圏：天橋立】2017年度・全体	384	—	0.3	1.3	2.6	17.5	33.9	23.2	15.6	5.7	—	23,983
【調査時期別】												
夏季調査2017年度	245	—	0.4	1.2	3.3	21.6	37.1	21.6	10.2	4.5	—	21,236
冬季調査2017年度	139	—	—	1.4	1.4	10.1	28.1	25.9	25.2	7.9	—	28,826
【総合満足度別】												
大変満足	69	—	—	2.9	4.4	10.1	33.3	21.7	20.3	7.3	—	26,439
満足	188	—	0.5	1.1	1.1	17.0	35.6	20.7	18.1	5.9	—	24,554
やや満足	91	—	—	—	4.4	18.7	33.0	28.6	9.9	5.5	—	22,562
満足・計以外	30	—	—	3.3	3.3	30.0	26.7	26.7	6.7	3.3	—	19,699
【同行者別】												
子供連れ家族・計	94	—	1.1	—	—	2.1	25.5	28.7	23.4	16.0	3.2	22,664
末子が未就学児	37	—	—	—	—	—	27.0	24.3	21.6	21.6	5.4	25,703
末子が小学生～高校生	57	—	1.8	—	3.5	24.6	31.6	24.6	12.3	1.8	—	20,692
大人の家族	58	—	—	—	—	1.7	8.6	41.4	20.7	22.4	5.2	25,341
夫婦	105	—	—	—	1.9	10.5	33.3	30.5	14.3	9.5	—	26,704
カップル	40	—	—	5.0	—	—	15.0	42.5	15.0	17.5	5.0	23,633
友人	52	—	—	1.9	7.7	26.9	28.9	21.2	13.5	—	—	18,932
職場や団体	4	—	—	—	25.0	—	75.0	—	—	—	—	11,450
ひとり	20	—	—	10.0	—	30.0	20.0	15.0	10.0	15.0	—	25,794
その他	11	—	—	—	—	9.1	45.5	27.3	9.1	9.1	—	28,545
【性別】												
男性	176	—	—	2.8	2.8	15.9	34.7	22.7	13.1	8.0	—	24,710
女性	193	—	0.5	—	2.6	18.7	33.7	24.4	16.6	3.6	—	22,922
【年代別】												
10代	20	—	—	—	20.0	15.0	45.0	10.0	10.0	—	—	15,410
20代	61	—	—	6.6	1.6	26.2	31.2	19.7	11.5	3.3	—	19,922
30代	34	—	—	2.9	—	20.6	29.4	35.3	8.8	2.9	—	22,506
40代	74	—	1.4	—	2.7	23.0	35.1	18.9	14.9	4.1	—	21,720
50代	86	—	—	—	1.2	10.5	34.9	26.7	18.6	8.1	—	27,674
60代	60	—	—	—	1.7	13.3	30.0	21.7	21.7	11.7	—	29,185
70代以上	37	—	—	—	2.7	10.8	43.2	27.0	10.8	5.4	—	22,811
【来訪回数別】												
初めて	177	—	—	2.3	3.4	23.2	32.2	19.8	14.1	5.1	—	21,785
リピター	203	—	0.5	0.5	2.0	12.3	36.0	26.1	16.3	6.4	—	25,747
1年以内・計	42	—	—	—	2.4	14.3	38.1	19.1	19.1	7.1	—	25,770
1年以上前・計	134	—	0.8	0.8	2.2	11.2	35.1	28.4	16.4	5.2	—	25,423
【日帰り/宿泊別】												
日帰り・計	0	—	—	—	—	—	—	—	—	—	—	0
宿泊・計	382	—	0.3	1.3	2.6	17.5	33.8	23.3	15.5	5.8	—	23,931
【居住地域別】												
対象エリア内	72	—	—	—	—	5.6	16.7	26.4	27.8	18.1	5.6	24,637
対象エリア外	299	—	0.3	1.7	2.0	17.7	36.1	21.4	14.7	6.0	—	23,710
【海の京都観光圏：天橋立】2017年度・外国語	8	—	—	—	25.0	25.0	25.0	12.5	—	—	12.5	34,750

+10 : 『全観光圏：2017年度・合計』より10ポイント以上高い数値に網掛け
 +5 : 『全観光圏：2017年度・合計』より5ポイント以上10ポイント未満高い数値に網掛け
 -5 : 『全観光圏：2017年度・合計』より5ポイント以上10ポイント未満低い数値に網掛け
 -10 : 『全観光圏：2017年度・合計』より10ポイント以上低い数値に網掛け

■旅行で使った1人あたりの費用：飲食費（金額記入者／実数回答）

Q4-④、今回のご旅行で、1人あたりいくら使いました（ます）か？※当該項目の支出がない場合は、「0」とご記入下さい。：飲食費

(%)

	調査数	平均金額 (円) (「0円/不明/無回答」除く)										※日帰り※		※宿泊※		
		500円以下	501円～1000円	1001円～3000円	3001円～5000円	5001円～10,000円	10,001円～20,000円	20,001円～30,000円	30,001円～50,000円	50,001円～100,000円	100,001円以上	調査数	平均金額 (円) (「0円/不明/無回答」除く)	調査数	平均金額 (円) (「0円/不明/無回答」除く)	
全観光圏：2017年度・合計	6,581	3.0	11.9	38.2	21.3	17.7	5.5	1.3	0.8	0.2	0.1	5,592	1,779	3,341	4,682	6,384
【海の京都観光圏：天橋立】2015年度・全体	667	3.6	12.1	40.9	22.9	15.0	5.1	0.2	0.2	—	—	4,419	209	4,396	453	4,384
【海の京都観光圏：天橋立】2016年度・全体	577	3.8	12.0	41.6	20.5	16.3	5.0	0.7	0.2	—	—	4,583	163	3,606	408	5,009
【海の京都観光圏：天橋立】2017年度・全体	545	1.7	7.5	43.9	24.0	18.0	4.4	0.6	—	—	—	4,679	173	3,607	370	5,174
【調査時期別】																
夏季調査2017年度	340	1.8	5.6	48.8	25.6	15.3	2.7	0.3	—	—	—	4,222	106	2,977	233	4,764
冬季調査2017年度	205	1.5	10.7	35.6	21.5	22.4	7.3	1.0	—	—	—	5,437	67	4,603	137	5,870
【総合満足度別】																
大変満足	82	—	11.0	29.3	42.7	14.6	2.4	—	—	—	—	4,357	20	2,785	62	4,864
満足	254	1.6	8.7	44.9	20.9	18.5	5.1	0.4	—	—	—	4,767	74	3,896	179	5,098
やや満足	148	2.0	6.1	44.6	23.0	19.6	4.7	—	—	—	—	4,569	53	3,215	95	5,325
満足・計以外	53	3.8	1.9	54.7	15.1	17.0	3.8	3.8	—	—	—	5,203	23	4,414	30	5,807
【同行者別】																
子供連れ家族・計	111	1.8	6.3	37.8	28.8	21.6	3.6	—	—	—	—	4,814	26	3,546	84	5,240
末子が未就学児	42	2.4	7.1	42.9	28.6	14.3	4.8	—	—	—	—	4,700	9	2,433	33	5,318
末子が小学生～高校生	69	1.5	5.8	34.8	29.0	26.1	2.9	—	—	—	—	4,883	17	4,135	51	5,189
大人の家族	78	1.3	10.3	50.0	21.8	12.8	3.9	—	—	—	—	4,067	24	1,883	54	5,037
夫婦	141	—	6.4	48.9	19.9	20.6	3.6	0.7	—	—	—	4,733	40	3,513	101	5,217
カップル	44	2.3	18.2	27.3	20.5	15.9	13.6	2.3	—	—	—	6,020	10	6,080	34	6,003
友人	102	1.0	5.9	43.1	27.5	18.6	3.9	—	—	—	—	4,679	48	4,454	53	4,783
職場や団体	18	11.1	5.6	50.0	33.3	—	—	—	—	—	—	2,544	8	2,438	10	2,630
ひとり	38	5.3	5.3	47.4	15.8	18.4	5.3	2.6	—	—	—	5,044	16	3,125	22	6,439
その他	13	—	—	46.2	38.5	15.4	—	—	—	—	—	3,969	1	2,000	12	4,133
【性別】																
男性	234	2.1	10.3	40.6	23.1	19.2	4.3	0.4	—	—	—	4,547	64	2,648	170	5,261
女性	289	1.4	4.8	46.0	25.3	17.7	4.2	0.7	—	—	—	4,796	101	4,222	187	5,078
【年代別】																
10代	34	5.9	17.7	23.5	35.3	14.7	2.9	—	—	—	—	3,676	12	2,775	22	4,168
20代	86	1.2	12.8	44.2	24.4	12.8	3.5	1.2	—	—	—	4,335	31	3,516	54	4,700
30代	53	—	9.4	47.2	15.1	24.5	3.8	—	—	—	—	4,927	20	4,758	33	5,030
40代	107	2.8	6.5	51.4	17.8	15.0	6.5	—	—	—	—	4,511	37	3,257	70	5,174
50代	111	1.8	5.4	36.0	27.9	22.5	5.4	0.9	—	—	—	5,417	29	4,066	82	5,895
60代	87	—	1.2	44.8	31.0	18.4	3.5	1.2	—	—	—	4,822	29	3,253	58	5,607
70代以上	52	1.9	7.7	53.9	15.4	19.2	1.9	—	—	—	—	4,132	11	2,973	41	4,443
【来訪回数別】																
初めて	240	2.1	7.1	43.3	24.6	17.1	5.0	0.8	—	—	—	4,843	77	3,652	163	5,405
リピーター	300	1.0	7.7	44.3	24.0	19.0	3.7	0.3	—	—	—	4,559	94	3,477	205	5,029
1年以内・計	74	1.4	9.5	52.7	17.6	14.9	4.1	—	—	—	—	3,961	23	2,135	50	4,680
1年以上前・計	183	1.1	7.7	43.2	28.4	16.9	2.2	0.6	—	—	—	4,438	53	3,204	130	4,941
【日帰り/宿泊別】																
日帰り・計	173	2.9	13.9	56.7	11.0	12.1	2.9	0.6	—	—	—	3,607	173	3,607	0	0
宿泊・計	370	1.1	4.6	37.8	30.3	20.5	5.1	0.5	—	—	—	5,174	0	0	370	5,174
【居住地域別】																
対象エリア内	104	1.9	6.7	52.9	20.2	15.4	2.9	—	—	—	—	4,014	37	2,578	67	4,807
対象エリア外	424	1.7	7.8	41.0	25.2	18.9	4.7	0.7	—	—	—	4,851	131	3,798	292	5,305
【海の京都観光圏：天橋立】2017年度・外国語	39	33.3	10.3	41.0	—	5.1	7.7	—	—	—	2.6	6,809	15	1,262	8	27,688

+10 : 『全観光圏：2017年度・合計』より10ポイント以上高い数値に網掛け
+5 : 『全観光圏：2017年度・合計』より5ポイント以上10ポイント未満高い数値に網掛け
-5 : 『全観光圏：2017年度・合計』より5ポイント以上10ポイント未満低い数値に網掛け
-10 : 『全観光圏：2017年度・合計』より10ポイント以上低い数値に網掛け

■旅行で使った1人あたりの費用：買い物費（金額記入者／実数回答）

Q4-⑤、今回のご旅行で、1人あたりいくら使いました（ます）か？※当該項目の支出がない場合は、「0」とご記入下さい。：買い物費

(%)

	調査数	%										平均金額 (円) (「0円/不明/ 無回答」除く)	※日帰り※		※宿泊※	
		500円 以下	501円 ～ 1000円	1001円 ～ 3000円	3001円 ～ 5000円	5001円 ～ 10,000円	10,001円 ～ 20,000円	20,001円 ～ 30,000円	30,001円 ～ 50,000円	50,001円 ～ 100,000円	100,001円 以上		調査数	平均金額 (円) (「0円/不明/ 無回答」除く)	調査数	平均金額 (円) (「0円/不明/ 無回答」除く)
全観光圏：2017年度・合計	5,415	3.3	14.7	35.4	21.3	15.9	5.9	2.1	0.9	0.4	0.0	5,841	1,089	3,967	4,233	6,344
【海の京都観光圏：天橋立】2015年度・全体	572	2.1	14.9	44.4	19.6	13.3	4.7	0.9	0.2	—	—	4,460	149	3,600	416	4,701
【海の京都観光圏：天橋立】2016年度・全体	488	2.3	15.6	40.0	22.1	12.7	6.2	1.0	0.2	—	—	4,722	124	3,511	358	5,162
【海の京都観光圏：天橋立】2017年度・全体	469	2.4	12.2	40.5	25.2	13.7	4.7	0.9	0.4	0.2	—	4,842	124	3,741	341	5,230
【調査時期別】																
夏季調査2017年度	290	2.1	14.5	43.8	24.1	10.3	4.8	0.3	—	—	—	4,199	74	3,196	214	4,515
冬季調査2017年度	179	2.8	8.4	35.2	26.8	19.0	4.5	1.7	1.1	0.6	—	5,882	50	4,548	127	6,433
【総合満足度別】																
大変満足	66	3.0	10.6	37.9	28.8	13.6	4.6	—	—	1.5	—	5,499	12	4,917	54	5,629
満足	226	2.7	14.6	38.5	23.9	12.4	6.2	1.8	—	—	—	4,914	52	4,259	172	5,082
やや満足	123	2.4	8.9	43.9	26.8	14.6	1.6	—	1.6	—	—	4,514	39	2,805	84	5,307
満足・計以外	48	—	10.4	47.9	18.8	16.7	6.3	—	—	—	—	4,529	20	3,650	28	5,157
【同行者別】																
子供連れ家族・計	97	3.1	13.4	46.4	33.0	2.1	2.1	—	—	—	—	3,386	20	3,248	76	3,421
末子が未就学児	35	5.7	17.1	45.7	31.4	—	—	—	—	—	—	2,763	6	2,417	29	2,834
末子が小学生～高校生	62	1.6	11.3	46.8	33.9	3.2	3.2	—	—	—	—	3,738	14	3,604	47	3,783
大人の家族	71	4.2	15.5	39.4	23.9	12.7	2.8	1.4	—	—	—	4,065	19	2,511	52	4,633
夫婦	123	1.6	8.9	39.0	26.0	15.5	6.5	0.8	0.8	0.8	—	5,945	29	3,752	94	6,621
カップル	34	2.9	2.9	55.9	17.7	14.7	2.9	—	2.9	—	—	5,509	6	3,133	28	6,018
友人	79	2.5	19.0	31.7	22.8	13.9	7.6	2.5	—	—	—	5,240	32	5,473	45	5,086
職場や団体	23	—	8.7	43.5	8.7	39.1	—	—	—	—	—	4,522	6	1,833	17	5,471
ひとり	28	—	10.7	35.7	25.0	21.4	7.1	—	—	—	—	5,148	11	3,227	16	6,165
その他	14	—	7.1	35.7	28.6	21.4	7.1	—	—	—	—	5,214	1	2,000	13	5,462
【性別】																
男性	197	3.1	11.7	45.2	24.4	10.2	4.1	0.5	1.0	—	—	4,507	44	2,661	153	5,038
女性	253	1.6	12.7	37.6	26.1	15.4	5.1	1.2	—	0.4	—	5,104	76	4,491	175	5,343
【年代別】																
10代	26	7.7	19.2	38.5	26.9	7.7	—	—	—	—	—	2,881	10	2,600	16	3,056
20代	61	8.2	16.4	36.1	23.0	13.1	1.6	—	1.6	—	—	4,356	15	2,872	44	4,720
30代	47	2.1	10.6	38.3	36.2	10.6	2.1	—	—	—	—	4,066	13	4,738	34	3,809
40代	94	1.1	17.0	47.9	22.3	6.4	4.3	1.1	—	—	—	3,946	29	2,579	65	4,556
50代	102	—	9.8	40.2	24.5	14.7	6.9	2.0	1.0	1.0	—	6,357	26	6,485	76	6,313
60代	80	1.3	8.8	38.8	22.5	21.3	6.3	1.3	—	—	—	5,319	24	2,971	56	6,325
70代以上	43	—	4.7	48.8	20.9	16.3	9.3	—	—	—	—	5,165	4	4,000	39	5,285
【来訪回数別】																
初めて	208	2.9	13.5	37.0	24.5	14.4	5.3	1.9	0.5	—	—	5,080	56	4,793	152	5,186
リピーター	256	1.6	10.9	43.8	25.4	13.3	4.3	—	0.4	—	—	4,699	67	2,903	187	5,313
1年以内・計	62	1.6	8.1	51.6	25.8	4.8	6.5	—	1.6	—	—	4,663	13	3,354	47	4,904
1年以上前・計	158	1.3	12.7	42.4	23.4	16.5	3.8	—	—	—	—	4,286	39	2,528	119	4,862
【日帰り/宿泊別】																
日帰り・計	124	4.8	25.0	41.9	16.1	6.5	4.0	1.6	—	—	—	3,741	124	3,741	0	0
宿泊・計	341	1.5	7.6	40.5	27.9	16.1	5.0	0.6	0.6	0.3	—	5,230	0	0	341	5,230
【居住地域別】																
対象エリア内	87	—	8.1	62.1	25.3	4.6	—	—	—	—	—	3,072	25	2,092	62	3,467
対象エリア外	364	2.8	13.2	36.0	25.3	14.8	6.0	1.1	0.6	0.3	—	5,287	95	4,253	267	5,639
【海の京都観光圏：天橋立】2017年度・外国語	29	6.9	17.2	62.1	10.3	—	—	3.5	—	—	—	2,832	12	1,932	5	7,266

+10 : 『全観光圏：2017年度・合計』より10ポイント以上高い数値に網掛け
+5 : 『全観光圏：2017年度・合計』より5ポイント以上10ポイント未満高い数値に網掛け
-5 : 『全観光圏：2017年度・合計』より5ポイント以上10ポイント未満低い数値に網掛け
-10 : 『全観光圏：2017年度・合計』より10ポイント以上低い数値に網掛け

■旅行で使った1人あたりの費用：その他（入場料など）（金額記入者／実数回答）

Q4-⑥、今回のご旅行で、1人あたりいくら使いました（ます）か？※当該項目の支出がない場合は、「0」とご記入下さい。：その他（入場料など）

(%)

	調査数	500円以下	501円～1000円	1001円～3000円	3001円～5000円	5001円～10,000円	10,001円～20,000円	20,001円～30,000円	30,001円～50,000円	50,001円～100,000円	100,001円以上	平均金額(円) (「0円/不明/無回答」除く)	※日帰り※		※宿泊※	
													調査数	平均金額(円) (「0円/不明/無回答」除く)	調査数	平均金額(円) (「0円/不明/無回答」除く)
全観光圏：2017年度・合計	3,404	9.7	21.6	33.6	16.1	13.8	3.7	0.7	0.4	0.3	0.1	4,168	819	2,745	2,527	4,618
【海の京都観光圏：天橋立】2015年度・全体	386	5.4	32.4	48.2	9.6	2.6	0.8	0.3	0.5	0.3	—	2,561	102	2,235	281	2,649
【海の京都観光圏：天橋立】2016年度・全体	337	8.3	33.5	39.8	10.4	6.2	1.5	—	0.3	—	—	2,704	81	1,954	256	2,941
【海の京都観光圏：天橋立】2017年度・全体	305	6.2	32.5	44.6	8.9	5.9	1.0	1.0	—	—	—	2,638	83	1,958	221	2,783
【調査時期別】																
夏季調査2017年度	210	8.6	26.2	47.6	9.5	5.2	1.4	1.4	—	—	—	2,796	54	2,142	155	2,868
冬季調査2017年度	95	1.1	46.3	37.9	7.4	7.4	—	—	—	—	—	2,289	29	1,616	66	2,584
【総合満足度別】																
大変満足	50	10.0	28.0	48.0	8.0	2.0	2.0	2.0	—	—	—	2,604	11	1,486	39	2,920
満足	144	7.6	31.9	44.4	7.6	8.3	—	—	—	—	—	2,364	37	1,944	107	2,509
やや満足	78	2.6	30.8	48.7	11.5	2.6	2.6	1.3	—	—	—	2,936	24	2,390	54	3,178
満足・計以外	29	3.5	48.3	27.6	10.3	10.3	—	—	—	—	—	2,514	11	1,533	18	3,114
【同行者別】																
子供連れ家族・計	74	6.8	31.1	50.0	8.1	1.4	2.7	—	—	—	—	2,373	17	3,153	57	2,140
末子が未就学児	26	7.7	46.2	34.6	7.7	—	3.9	—	—	—	—	2,194	4	5,650	22	1,566
末子が小学生～高校生	48	6.3	22.9	58.3	8.3	2.1	2.1	—	—	—	—	2,470	13	2,385	35	2,501
大人の家族	50	—	46.0	40.0	6.0	8.0	—	—	—	—	—	2,235	17	1,082	33	2,829
夫婦	73	8.2	23.3	48.0	13.7	6.9	—	—	—	—	—	2,562	16	1,450	57	2,875
カップル	28	—	35.7	53.6	7.1	3.6	—	—	—	—	—	2,202	5	1,540	23	2,346
友人	42	9.5	42.9	35.7	4.8	4.8	2.4	—	—	—	—	2,114	18	1,804	24	2,346
職場や団体	7	—	14.3	28.6	—	14.3	—	42.9	—	—	—	13,214	2	4,250	4	14,250
ひとり	22	4.6	18.2	50.0	18.2	9.1	—	—	—	—	—	2,724	7	2,521	15	2,818
その他	9	33.3	33.3	11.1	—	22.2	—	—	—	—	—	3,033	1	1,000	8	3,288
【性別】																
男性	132	6.8	30.3	43.9	12.1	5.3	0.8	0.8	—	—	—	2,668	30	1,832	102	2,914
女性	166	6.0	33.7	45.8	6.6	6.6	0.6	0.6	—	—	—	2,406	51	2,073	115	2,553
【年代別】																
10代	19	10.5	36.8	47.4	5.3	—	—	—	—	—	—	1,724	8	1,713	11	1,732
20代	54	5.6	38.9	48.2	1.9	3.7	1.9	—	—	—	—	2,057	16	1,145	38	2,441
30代	33	3.0	36.4	24.2	18.2	12.1	3.0	3.0	—	—	—	4,004	14	4,173	19	3,879
40代	73	5.5	35.6	50.7	5.5	1.4	1.4	—	—	—	—	2,004	25	1,680	48	2,172
50代	52	5.8	17.3	53.9	13.5	9.6	—	—	—	—	—	2,916	7	1,643	45	3,114
60代	48	4.2	33.3	37.5	12.5	10.4	—	2.1	—	—	—	3,253	9	1,601	39	3,635
70代以上	21	14.3	38.1	38.1	4.8	4.8	—	—	—	—	—	1,848	4	1,040	17	2,038
【来訪回数別】																
初めて	164	3.1	32.9	44.5	12.2	5.5	0.6	1.2	—	—	—	2,774	49	1,807	114	2,977
リピター	138	9.4	31.9	44.9	5.1	6.5	1.5	0.7	—	—	—	2,514	33	2,212	105	2,610
1年以内・計	33	15.2	36.4	36.4	6.1	3.0	3.0	—	—	—	—	2,187	8	885	25	2,604
1年以上前・計	90	7.8	31.1	48.9	4.4	6.7	1.1	—	—	—	—	2,320	22	2,801	68	2,165
【日帰り/宿泊別】																
日帰り・計	83	2.4	50.6	37.4	3.6	4.8	1.2	—	—	—	—	1,958	83	1,958	0	0
宿泊・計	221	7.7	25.8	47.5	10.9	6.3	0.9	0.9	—	—	—	2,783	0	0	221	2,783
【居住地域別】																
対象エリア内	50	14.0	30.0	48.0	4.0	4.0	—	—	—	—	—	1,911	11	1,181	39	2,117
対象エリア外	247	4.9	34.0	43.3	10.1	6.1	0.8	0.8	—	—	—	2,590	71	1,824	176	2,899
【海の京都観光圏：天橋立】2017年度・外国語	31	12.9	25.8	51.6	—	—	6.5	—	3.2	—	—	3,484	12	1,533	4	18,075

+10 : 『全観光圏：2017年度・合計』より10ポイント以上高い数値に網掛け
 +5 : 『全観光圏：2017年度・合計』より5ポイント以上10ポイント未満高い数値に網掛け
 -5 : 『全観光圏：2017年度・合計』より5ポイント以上10ポイント未満低い数値に網掛け
 -10 : 『全観光圏：2017年度・合計』より10ポイント以上低い数値に網掛け

5. 本地域を選んだ際の情報源

■本地域を選んだ際の情報源（全体／複数回答）

Q5. 旅行先として本地域を選んだ際の情報源は何ですか？（○は、いくつでも）

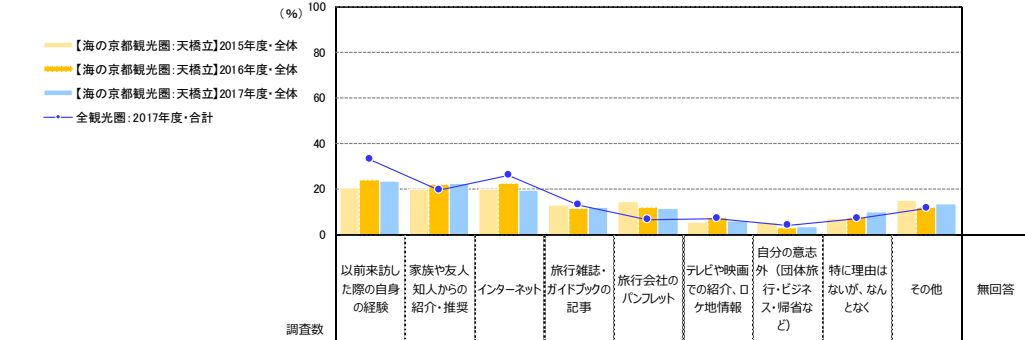

調査数	以前来訪した際の自身の経験	家族や友人知人からの紹介・推奨	インターネット	旅行雑誌・ガイドブックの記事	旅行会社のパンフレット	テレビや映画での紹介、ロケ地情報	自分の意志外（団体旅行・ビジネス・帰省など）	特に理由はなく	その他	無回答	
全観光圏：2017年度・合計	10,589	32.9	19.3	26.1	13.0	6.6	6.8	3.8	6.8	11.5	1.2
【海の京都観光圏：天橋立】2015年度・全体	1,005	20.7	19.9	20.2	13.1	14.4	5.7	5.4	7.1	14.9	2.1
【海の京都観光圏：天橋立】2016年度・全体	839	23.8	22.2	22.5	11.7	12.0	7.5	3.0	7.5	11.9	1.3
【海の京都観光圏：天橋立】2017年度・全体	860	23.6	22.4	19.5	12.0	11.5	6.1	3.7	10.1	13.4	1.4
【調査時期別】											
夏季調査2017年度	497	22.5	24.8	20.5	12.5	8.1	4.8	4.0	11.3	16.1	1.8
冬季調査2017年度	363	25.1	19.3	18.2	11.3	16.3	7.7	3.3	8.5	9.6	0.8
【総合満足度別】											
大変満足	136	27.2	24.3	22.1	9.6	11.0	5.9	1.5	6.6	17.7	1.5
満足	386	24.9	23.8	20.5	12.4	10.9	7.8	2.6	9.6	12.4	0.5
やや満足	227	25.1	19.8	18.5	11.0	12.8	5.7	5.3	13.2	9.7	0.9
満足・計以外	90	12.2	22.2	16.7	14.4	12.2	1.1	6.7	10.0	20.0	2.2
【同行者別】											
子供連れ家族・計	173	32.4	22.0	22.5	11.6	13.3	2.9	1.7	11.6	16.2	0.6
末子が未就学児	69	29.0	24.6	17.4	8.7	10.1	4.4	2.9	13.0	13.0	1.5
末子が小学生～高校生	104	34.6	20.2	26.0	13.5	15.4	1.9	1.0	10.6	18.3	—
大人の家族	123	20.3	24.4	25.2	17.9	13.0	6.5	2.4	9.8	10.6	—
夫婦	202	29.7	15.4	16.8	14.4	14.4	10.4	2.5	6.4	15.4	2.0
カップル	82	15.9	24.4	31.7	7.3	4.9	3.7	—	18.3	6.1	1.2
友人	143	20.3	44.1	13.3	9.1	7.7	5.6	—	8.4	8.4	—
職場や団体	45	13.3	11.1	—	4.4	22.2	4.4	37.8	6.7	4.4	6.7
ひとり	64	15.6	6.3	21.9	12.5	3.1	6.3	4.7	14.1	28.1	1.6
その他	26	15.4	7.7	19.2	11.5	15.4	3.9	3.9	11.5	23.1	—
【性別】											
男性	333	27.6	18.0	20.7	11.1	9.6	5.1	3.6	12.9	12.9	0.6
女性	481	20.8	26.8	18.7	11.9	13.1	7.3	3.3	8.3	13.9	1.3
【年代別】											
10代	51	19.6	27.5	15.7	5.9	11.8	—	13.7	11.8	11.8	2.0
20代	131	10.7	40.5	26.0	3.8	6.1	2.3	1.5	16.0	4.6	—
30代	89	21.4	27.0	16.9	11.2	6.7	9.0	4.5	14.6	13.5	—
40代	166	27.1	19.9	25.9	15.1	10.8	4.8	1.2	9.0	15.1	1.2
50代	166	21.1	18.1	21.1	16.9	10.2	10.8	4.8	7.2	16.3	1.2
60代	140	32.1	14.3	17.1	12.9	15.7	7.9	2.9	9.3	12.9	1.4
70代以上	85	34.1	17.7	5.9	11.8	22.4	4.7	2.4	3.5	20.0	2.4
【来訪回数別】											
初めて	369	1.6	26.3	25.8	16.8	10.6	8.9	3.3	14.9	14.1	1.4
リピター	474	40.9	19.6	15.0	8.2	12.2	4.0	4.0	6.5	12.9	0.6
1年以内・計	109	52.3	20.2	11.9	3.7	3.7	2.8	1.8	6.4	17.4	—
1年以上前・計	276	37.7	19.2	15.6	9.8	17.8	4.4	5.1	7.3	10.1	—
【日帰り/宿泊別】											
日帰り・計	274	21.5	26.6	15.0	13.9	10.6	7.7	4.0	10.2	11.7	0.4
宿泊・計	571	24.9	20.7	22.1	10.9	11.9	5.3	3.7	9.8	14.5	1.1
【居住地域別】											
対象エリア内	151	32.5	27.2	15.2	8.0	4.6	8.0	4.6	9.9	13.9	2.0
対象エリア外	671	21.9	22.2	20.7	13.0	12.8	6.0	3.1	10.0	13.6	0.9
【海の京都観光圏：天橋立】2017年度・外国語	52	9.6	30.8	63.5	25.0	1.9	1.9	—	—	1.9	—

※【海の京都観光圏：天橋立】2017年度・全体の降順ソート
 +10 : 『全観光圏：2017年度・合計』より10ポイント以上高い数値に網掛け
 +5 : 『全観光圏：2017年度・合計』より5ポイント以上10ポイント未満高い数値に網掛け
 -5 : 『全観光圏：2017年度・合計』より5ポイント以上10ポイント未満低い数値に網掛け
 -10 : 『全観光圏：2017年度・合計』より10ポイント以上低い数値に網掛け

■本地域を選んだ際の情報源（全体／複数回答）

Q5. 旅行先として本地域を選んだ際の情報源は何ですか？（○は、いくつでも）

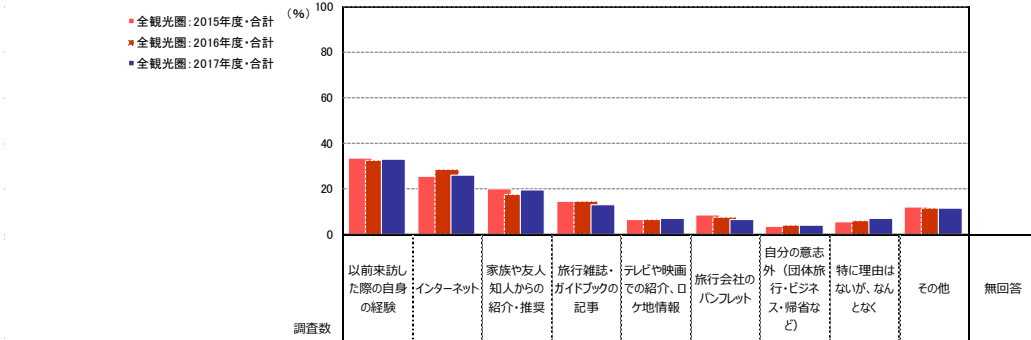

調査数	以前来訪した際の自身の経験	インターネット	家族や友人知人からの紹介・推奨	旅行雑誌・ガイドブックの記事	テレビや映画での紹介、ロケ地情報	旅行会社のパンフレット	自分の意志外（団体旅行・ビジネス・帰省など）	特に理由はなく	その他	無回答	
全観光圏：2015年度・合計	7,099	33.2	25.3	20.0	14.6	6.4	8.4	3.6	5.3	12.1	1.5
全観光圏：2016年度・合計	9,539	32.7	28.5	17.5	14.3	6.6	7.5	3.8	6.2	11.5	1.3
全観光圏：2017年度・合計	10,589	32.9	26.1	19.3	13.0	6.6	6.8	3.8	6.8	11.5	1.2
【観光圏別】											
水のかみイ観光圏	451	31.0	25.9	19.5	18.9	4.0	6.9	2.0	11.1	7.8	0.9
せとぎ観光圏	738	43.1	30.8	18.4	11.9	2.2	5.3	4.1	5.3	9.6	1.4
富良野・美瑛観光圏	429	36.1	28.2	18.2	29.8	13.8	7.9	4.4	6.5	9.1	0.9
雪国観光圏	739	44.4	29.8	14.6	9.1	3.4	9.7	3.4	1.9	11.0	1.6
トキめき佐渡・いしかた観光圏	353	26.1	21.8	19.6	19.8	2.6	11.3	6.5	5.7	19.3	1.7
八ヶ岳観光圏	893	50.5	19.9	16.8	8.0	1.1	2.8	2.7	4.5	11.3	0.5
浜名湖観光圏	795	37.5	23.7	17.5	7.0	15.5	3.4	1.6	5.4	12.6	1.1
海の京都観光圏：天橋立	860	23.6	19.5	22.4	12.0	6.1	11.5	3.7	10.1	13.4	1.4
海の京都観光圏：夕日ヶ瀬/久美浜	867	32.5	22.3	21.5	8.5	2.1	5.4	6.2	6.2	8.0	0.8
にし阿波・剣山・吉野川観光圏	701	26.5	24.8	19.5	15.1	8.8	7.9	5.9	5.4	11.6	1.6
香川せとうちアート観光圏	735	22.9	37.6	16.5	18.0	6.0	11.8	1.6	8.0	12.5	1.6
「海風の国」佐世保・小値賀観光圏	1,280	25.9	23.8	21.6	11.1	6.8	6.3	5.2	8.9	14.4	1.3
豊の国千日マン観光圏	916	28.5	28.0	21.4	15.8	10.7	4.2	3.7	8.0	11.5	1.2
阿蘇心の観光圏	832	32.3	31.4	20.4	12.6	8.3	3.5	2.6	7.0	8.8	0.6

※『全観光圏：2017年度・合計』の降順ソート
 +10 : 『全観光圏：2017年度・合計』より10ポイント以上高い数値に網掛け
 +5 : 『全観光圏：2017年度・合計』より5ポイント以上10ポイント未満高い数値に網掛け
 -5 : 『全観光圏：2017年度・合計』より5ポイント以上10ポイント未満低い数値に網掛け
 -10 : 『全観光圏：2017年度・合計』より10ポイント以上低い数値に網掛け

6. 旅行の動機

■旅行の動機（全体／複数回答）

Q6. 今回、旅行された動機は何ですか？（○は、いくつでも）

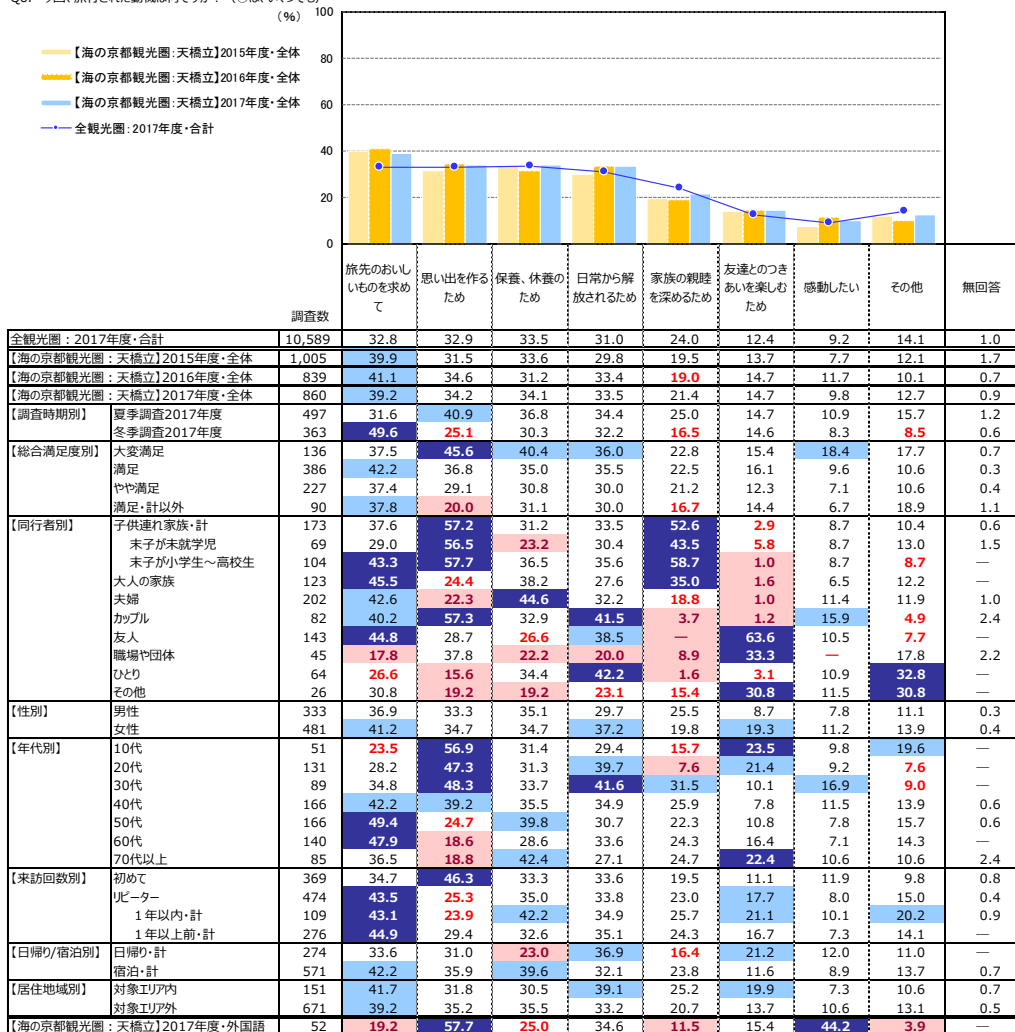

※【海の京都観光圏：天橋立】2017年度・全体の降順ソート

- +10 : 『全観光圏：2017年度・合計』より10ポイント以上高い数値に網掛け
- +5 : 『全観光圏：2017年度・合計』より5ポイント以上10ポイント未満高い数値に網掛け
- 5 : 『全観光圏：2017年度・合計』より5ポイント以上10ポイント未満低い数値に網掛け
- 10 : 『全観光圏：2017年度・合計』より10ポイント以上低い数値に網掛け

■旅行の動機（全体／複数回答）

Q6. 今回、旅行された動機は何ですか？（○は、いくつでも）

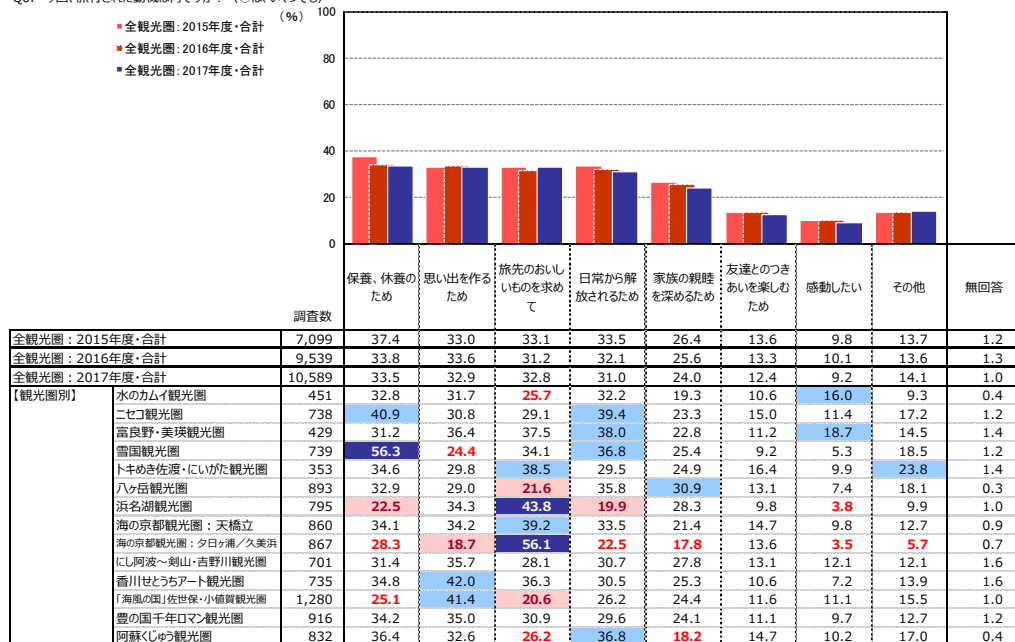

※『全観光圏：2017年度・合計』の降順ソート

- +10 : 『全観光圏：2017年度・合計』より10ポイント以上高い数値に網掛け
- +5 : 『全観光圏：2017年度・合計』より5ポイント以上10ポイント未満高い数値に網掛け
- 5 : 『全観光圏：2017年度・合計』より5ポイント以上10ポイント未満低い数値に網掛け
- 10 : 『全観光圏：2017年度・合計』より10ポイント以上低い数値に網掛け

7. 楽しみにしていたこと

■楽しみにしていたこと（全体／複数回答）

Q7. 本地域では何を楽しみにしていましたか？（〇は、いくつでも）

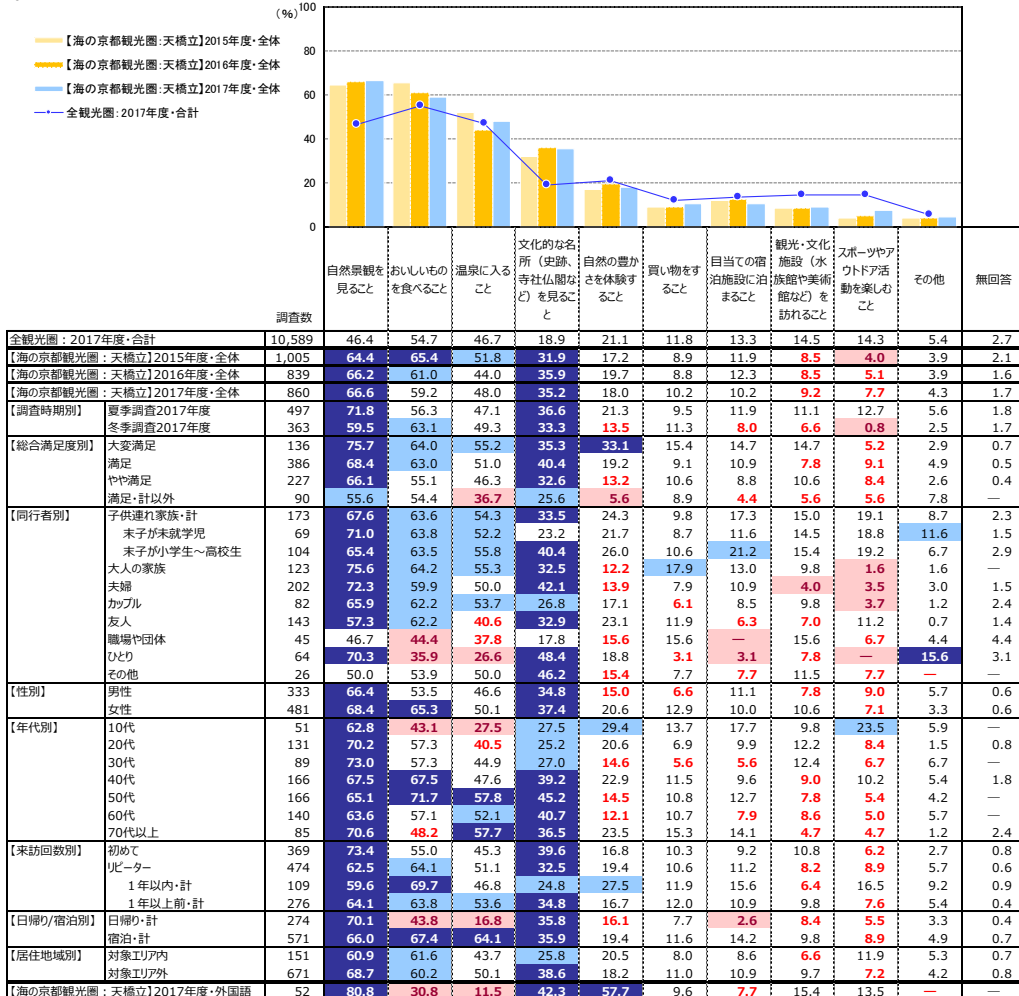

※【海の京都観光圏：天橋立】2017年度・全体の降順ソート

- +10 : 『全観光圏：2017年度・合計』より10ポイント以上高い数値に網掛け
- +5 : 『全観光圏：2017年度・合計』より5ポイント以上10ポイント未満高い数値に網掛け
- 5 : 『全観光圏：2017年度・合計』より5ポイント以上10ポイント未満低い数値に網掛け
- 10 : 『全観光圏：2017年度・合計』より10ポイント以上低い数値に網掛け

■楽しみにしていたこと（全体／複数回答）

Q7. 本地域では何を楽しみにしていましたか？（〇は、いくつでも）

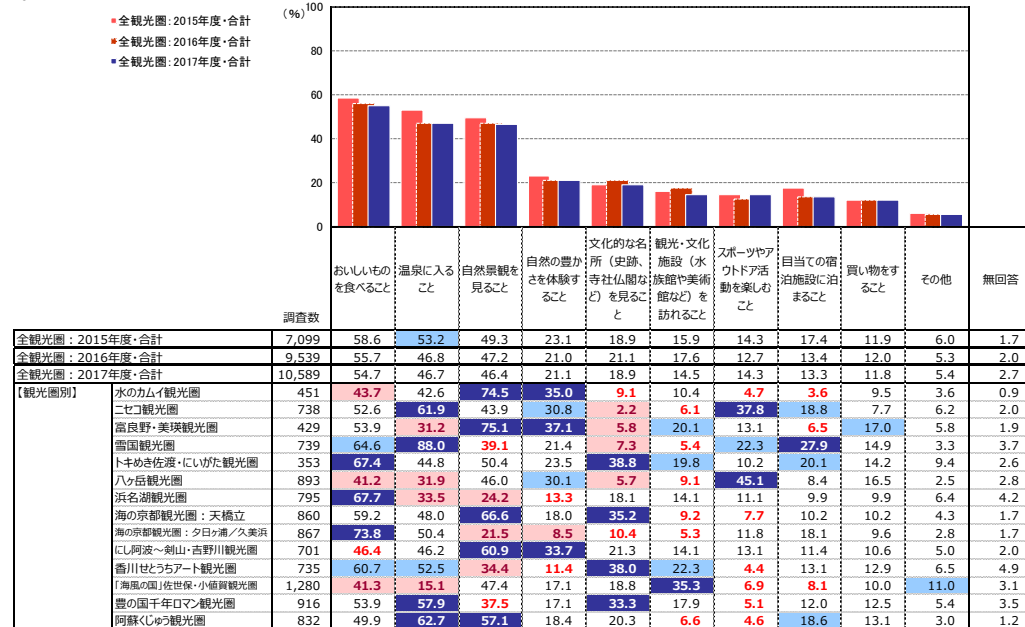

※【全観光圏：2017年度・合計】の降順ソート

- +10 : 『全観光圏：2017年度・合計』より10ポイント以上高い数値に網掛け
- +5 : 『全観光圏：2017年度・合計』より5ポイント以上10ポイント未満高い数値に網掛け
- 5 : 『全観光圏：2017年度・合計』より5ポイント以上10ポイント未満低い数値に網掛け
- 10 : 『全観光圏：2017年度・合計』より10ポイント以上低い数値に網掛け

8. 本地域への来訪回数、前回来訪時期

本地域への来訪回数

■本地域への来訪回数（全体／単一回答）

Q8-①. 本地域へは、今回が何回目のご来訪ですか？（〇は、1つだけ）：来訪回数(今回を含む)

凡例	初めて	二回以上・計						無回答	二回以上・計
		二回目	三回目	四回目	五回目	六～九回目	十回目以上		
全観光圏：2017年度・合計 (n=10,589)	34.2%	17.2	11.2	5.4	4.9	7.2	16.9	3.0	62.7
【海の京都観光圏：天橋立】2015年度・全体 (n=1,005)	43.0	22.9	13.0	4.4	2.5	4.8	2.3	54.7	
【海の京都観光圏：天橋立】2016年度・全体 (n= 839)	46.6	21.9	9.3	6.0	3.8	6.0	2.5	50.9	
【海の京都観光圏：天橋立】2017年度・全体 (n= 860)	42.9	23.8	11.7	5.7	4.4	3.2	2.0	55.1	
【調査時期別】夏季調査2017年度 (n= 497)	45.9	22.5	10.3	4.4	6.4	4.5	6.2	51.9	
【調査時期別】冬季調査2017年度 (n= 363)	38.8	25.6	13.8	7.4	4.1	4.4	2.7	59.5	
【総合満足度別】大変満足 (n= 136)	51.5	22.8	8.8	3.7	4.4	7.0	7.7	47.8	
満足 (n= 386)	45.6	23.6	11.7	4.2	5.7	4.2	3.3	53.1	
やや満足 (n= 227)	37.4	25.1	15.4	10.1	4.0	4.0	4.4	62.1	
満足・計以外 (n= 90)	36.7	27.8	10.0	3.5	6.7	8.9	1.1	62.2	
【同行者別】子供連れ家族・計 (n= 173)	38.7	23.1	12.1	6.4	4.6	6.9	4.6	57.8	
末子が未就学児 (n= 69)	39.1	20.3	11.6	5.8	4.4	7.3	3.4	56.5	
末子が小学生～高校生 (n= 104)	38.5	25.0	12.5	6.7	4.8	6.7	2.9	58.7	
大人の家族 (n= 123)	48.8	22.0	11.4	4.9	6.5	1.6	0.8	50.4	
夫婦 (n= 202)	41.1	29.7	11.9	3.0	4.0	4.1	1.0	57.9	
カップル (n= 82)	57.3	19.5	6.1	4.9	1.2	2.4	0.7	40.2	
友人 (n= 143)	39.2	23.8	12.6	7.7	6.3	4.2	2.2	60.1	
職場や団体 (n= 45)	40.0	35.6	11.1	6.7	2.2	2.2	2.2	57.8	
ひとり (n= 64)	46.9	9.4	12.5	4.7	3.1	7.8	9.4	46.9	
その他 (n= 26)	26.9	19.2	23.1	19.2	3.9	7.7	7.7	73.1	
【性別】男性 (n= 333)	42.9	26.1	10.8	3.6	4.8	6.6	4.0	56.5	
女性 (n= 481)	45.1	22.3	13.1	7.1	3.5	5.0	2.0	53.6	
【年代別】10代 (n= 51)	60.8	23.5	2.0	3.9	5.9	2.3	2.0	37.3	
20代 (n= 131)	67.9	19.9	6.9	0.8	2.3	2.3	2.3	32.1	
30代 (n= 89)	51.7	27.0	11.2	3.4	2.3	2.3	2.3	48.3	
40代 (n= 166)	44.6	20.5	10.8	7.2	4.8	4.8	1.2	54.2	
50代 (n= 166)	41.0	31.9	12.1	3.0	4.8	4.8	1.2	57.8	
60代 (n= 140)	30.0	22.1	17.1	8.6	5.7	10.0	2.1	67.9	
70代以上 (n= 85)	11.8	22.4	21.2	11.8	10.6	9.4	12.9	88.2	
【日帰り/宿泊別】日帰り・計 (n= 274)	42.0	19.3	13.5	8.4	5.1	4.4	1.5	56.6	
宿泊・計 (n= 571)	44.3	26.1	10.9	4.6	4.4	4.4	0.7	55.0	
【居住地域別】対象エリア内 (n= 151)	24.5	19.9	16.6	11.3	6.0	8.6	12.6	74.8	
対象エリア外 (n= 671)	48.1	24.9	11.0	4.3	3.4	1.0	1.0	50.8	
【海の京都観光圏：天橋立】2017年度・外国語 (n= 52)	86.5	5.8	1.9	3.9	1.9	1.9	1.9	13.5	

『全観光圏：2017年度・合計』より10ポイント以上高い数値に網掛け：+10
 『全観光圏：2017年度・合計』より5ポイント以上10ポイント未満高い数値に網掛け：+5
 『全観光圏：2017年度・合計』より5ポイント以上10ポイント未満低い数値に網掛け：-5
 『全観光圏：2017年度・合計』より10ポイント以上低い数値に網掛け：-10

■本地域への来訪回数（全体／単一回答）

Q8-①. 本地域へは、今回が何回目のご来訪ですか？（〇は、1つだけ）：来訪回数(今回を含む)

凡例	初めて	二回以上・計						無回答	二回以上・計
		二回目	三回目	四回目	五回目	六～九回目	十回目以上		
全観光圏：2015年度・合計 (n=7,099)	34.1%	17.5	12.5	5.1	5.4	7.5	15.6	2.3	63.6
全観光圏：2016年度・合計 (n=9,539)	35.2%	17.3	10.8	5.4	5.5	6.9	16.5	2.5	62.3
全観光圏：2017年度・合計 (n=10,589)	34.2%	17.2	11.2	5.4	4.9	7.2	16.9	3.0	62.7
【観光圏別】水のカミイ観光圏 (n= 451)	39.0	17.1	13.3	4.9	7.1	5.8	12.2	0.7	60.3
二セコ観光圏 (n= 738)	23.9	18.0	11.3	6.9	5.3	12.9	19.8	2.0	74.1
富良野・美瑛観光圏 (n= 429)	34.5	17.5	10.0	5.4	5.8	7.2	16.6	3.0	62.5
雪国観光圏 (n= 739)	27.7	13.8	7.4	5.4	5.4	11.0	25.2	4.1	68.2
トキめき佐渡・にいがた観光圏 (n= 353)	42.2	15.0	10.2	4.5	2.8	4.5	17.9	2.8	55.0
八ヶ岳観光圏 (n= 893)	18.3	12.1	12.7	5.2	6.2	11.1	31.4	3.3	78.5
浜名湖観光圏 (n= 795)	27.8	16.6	12.5	5.5	5.3	8.6	18.5	5.3	66.9
海の京都観光圏：天橋立 (n= 860)	42.9	23.8	11.7	5.7	4.4	4.3	5.1	12.0	55.1
海の京都観光圏：夕日ヶ浦/久美浜 (n= 867)	35.1	21.6	11.4	6.7	5.1	8.3	11.0	0.9	64.0
にし阿波～剣山・吉野川観光圏 (n= 701)	42.8	17.6	11.3	5.9	4.7	3.6	11.8	2.4	54.8
香川せとうちアート観光圏 (n= 735)	44.4	20.1	8.8	4.5	2.9	4.5	8.8	6.0	49.7
「海風の国」佐世保・小値賀観光圏 (n=1,280)	35.3	15.0	11.6	5.7	4.2	6.1	19.3	2.8	61.9
豊の国千年ロマン観光圏 (n= 916)	37.8	18.9	11.4	3.5	3.5	3.5	15.8	4.4	57.9
阿蘇くじゅう観光圏 (n= 832)	35.0	13.8	12.5	4.6	6.5	6.1	19.5	2.0	63.0

『全観光圏：2017年度・合計』より10ポイント以上高い数値に網掛け：+10
 『全観光圏：2017年度・合計』より5ポイント以上10ポイント未満高い数値に網掛け：+5
 『全観光圏：2017年度・合計』より5ポイント以上10ポイント未満低い数値に網掛け：-5
 『全観光圏：2017年度・合計』より10ポイント以上低い数値に網掛け：-10

前回、本地域へ来訪した時期

■ 前回、本地域へ来訪した時期（二回以上来訪者／単一回答）

Q8-②、本地域へは、今回が何回目のご来訪ですか？（○は、1つだけ）：（2回目以降の方）前回の来訪

	n	1年以内・計							1年以内・計
		半年以内	一年以内	三年以上	五年以上	十年以上	それ以上前	無回答	
●凡例	(n=6,642)	20.8%	24.9	18.3	7.9	6.4	7.7	14.0	45.7
全観光圏：2017年度・合計	(n=6,642)	20.8%	24.9	18.3	7.9	6.4	7.7	14.0	45.7
【海の京都観光圏：天橋立】2015年度・全体	(n= 550)	7.8	16.2	16.9	10.9	10.6	19.6	18.0	24.0
【海の京都観光圏：天橋立】2016年度・全体	(n= 427)	10.1	18.3	16.9	8.2	11.2	19.2	16.2	28.3
【海の京都観光圏：天橋立】2017年度・全体	(n= 474)	8.2	14.8	20.5	10.1	11.0	16.7	18.8	23.0
【調査時期別】 夏季調査2017年度	(n= 258)	8.9	15.5	17.1	8.5	12.0	22.1	15.9	24.4
冬季調査2017年度	(n= 216)	7.4	13.9	24.5	12.0	9.7	10.2	22.2	21.3
【総合満足度別】 大変満足	(n= 65)	9.2	18.5	20.0	7.7	9.2	16.9	18.5	27.7
満足	(n= 205)	5.9	19.0	20.5	8.8	10.2	17.6	18.1	24.9
やや満足	(n= 141)	7.8	8.5	23.4	14.2	10.6	17.7	17.7	16.3
満足・計以外	(n= 56)	16.1	12.5	14.3	8.9	17.9	7.1	23.2	28.6
【同行者別】 子供連れ家族・計	(n= 100)	5.0	18.0	20.0	7.0	13.0	24.0	13.0	23.0
未子が未就学児	(n= 39)	7.7	15.4	23.1	2.6	10.3	33.3	7.7	23.1
未子が小学生～高校生	(n= 61)	3.3	19.7	18.0	9.8	14.8	18.0	16.4	23.0
大人の家族	(n= 62)	16.8	30.7	8.1	16.1	22.6	12.9	9.7	27.7
夫婦	(n= 117)	10.3	15.4	13.7	9.4	12.8	17.1	21.4	25.6
カブル	(n= 33)	9.1	18.2	6.1	21.2	9.1	12.1	24.2	27.3
友人	(n= 86)	12.8	12.8	22.1	9.3	8.1	9.3	25.6	25.6
職場や団体	(n= 26)	7.7	42.3	11.5	3.9	7.7	26.9	7.7	7.7
ひとり	(n= 30)	20.0	23.3	13.3	20.0	16.7	6.7	43.3	43.3
その他	(n= 19)	5.3	15.8	31.6	5.3	15.8	10.5	15.8	21.1
【性別】 男性	(n= 188)	10.1	16.0	19.2	10.6	12.8	18.6	12.8	26.1
女性	(n= 258)	6.6	14.0	21.3	10.1	10.1	15.5	22.5	20.5
【年代別】 10代	(n= 19)	10.5	15.8	31.6	10.5	10.5	10.5	10.5	26.3
20代	(n= 42)	14.3	33.3	9.5	9.5	4.8	11.9	16.7	47.6
30代	(n= 43)	14.0	7.0	20.9	7.0	18.6	20.9	11.6	20.9
40代	(n= 90)	7.8	21.1	14.4	8.9	10.0	26.7	11.1	28.9
50代	(n= 96)	18.3	19.8	10.4	13.5	19.8	25.0	11.5	11.5
60代	(n= 95)	8.4	11.6	23.2	19.0	8.4	10.5	19.0	20.0
70代以上	(n= 75)	8.0	16.0	26.7	2.7	12.0	10.7	24.0	24.0
【日帰り/宿泊別】 日帰り・計	(n= 155)	11.0	12.9	21.3	12.9	11.0	12.3	18.7	23.9
宿泊・計	(n= 314)	7.0	15.3	20.4	8.9	11.2	18.8	18.5	22.3
【居住地域別】 対象エリア内	(n= 113)	13.3	23.0	25.7	5.3	8.0	8.9	15.9	36.3
対象エリア外	(n= 341)	6.7	12.6	17.6	12.0	12.3	19.7	19.1	19.4
【海の京都観光圏：天橋立】2017年度・外国語	(n= 7)	42.9	—	42.9	—	—	—	42.9	42.9

『全観光圏：2017年度・合計』より10ポイント以上高い数値に網掛け： +10
『全観光圏：2017年度・合計』より5ポイント以上10ポイント未満高い数値に網掛け： +5
『全観光圏：2017年度・合計』より5ポイント以上10ポイント未満低い数値に網掛け： -5
『全観光圏：2017年度・合計』より10ポイント以上低い数値に網掛け： -10

■ 前回、本地域へ来訪した時期（二回以上来訪者／単一回答）

Q8-②、本地域へは、今回が何回目のご来訪ですか？（○は、1つだけ）：（2回目以降の方）前回の来訪

	n	1年以内・計							1年以内・計
		半年以内	一年以内	三年以上	五年以上	十年以上	それ以上前	無回答	
●凡例	(n=4,515)	18.4%	23.4	19.1	8.0	6.8	9.0	15.4	41.8
全観光圏：2015年度・合計	(n=4,515)	18.4%	23.4	19.1	8.0	6.8	9.0	15.4	41.8
全観光圏：2016年度・合計	(n=5,944)	22.0	22.8	18.5	8.1	6.8	8.9	12.9	44.8
全観光圏：2017年度・合計	(n=6,642)	20.8	24.9	18.3	7.9	6.4	7.7	14.0	45.7
【観光圏別】 水のカミイ観光圏	(n= 272)	10.7	20.2	20.6	11.8	6.6	13.2	16.9	30.9
ニセコ観光圏	(n= 547)	19.7	35.7	17.7	4.6	5.4	9	11.9	55.4
富良野・美瑛観光圏	(n= 268)	19.8	20.5	16.8	10.1	6.0	7.5	19.4	40.3
雪国観光圏	(n= 504)	25.0	28.8	16.9	7.5	5.2	5.4	11.3	53.8
トキめき佐渡・にいがた観光圏	(n= 194)	17.0	26.8	16.0	11.3	7.7	10.3	10.8	43.8
八ヶ岳観光圏	(n= 701)	32.8	29.0	12.6	4.1	3.6	2.7	15.3	61.8
浜名湖観光圏	(n= 532)	23.7	30.6	17.3	2.6	3.8	7.0	15.0	54.3
海の京都観光圏：天橋立	(n= 474)	8.2	14.8	20.5	10.1	11.0	16.7	18.8	23.0
海の京都観光圏：夕日ヶ浦/久美浜	(n= 555)	9.4	32.4	25.8	9.6	6.5	3.8	12.6	41.8
にし阿波～剣山・吉野川観光圏	(n= 384)	13.5	22.7	15.9	7.8	9.4	13.0	17.7	36.2
香川せとうちアート観光圏	(n= 365)	16.2	18.6	18.4	9.9	9.6	13.7	13.7	34.8
『海風の国』佐世保・小値賀観光圏	(n= 792)	26.8	20.8	16.8	10.0	5.8	7.7	12.1	47.6
豊の国千年ロマン観光圏	(n= 530)	26.0	19.4	19.3	6.2	7.9	6.4	14.7	45.5
阿蘇くじゅう観光圏	(n= 524)	23.3	21.4	23.1	11.3	5.7	5.2	10.1	44.7

『全観光圏：2017年度・合計』より10ポイント以上高い数値に網掛け： +10
『全観光圏：2017年度・合計』より5ポイント以上10ポイント未満高い数値に網掛け： +5
『全観光圏：2017年度・合計』より5ポイント以上10ポイント未満低い数値に網掛け： -5
『全観光圏：2017年度・合計』より10ポイント以上低い数値に網掛け： -10

9. 本地域での滞在時間

■ 本地域での滞在時間（全体／単一回答）

Q9. 本地域での滞在時間を教えてください。(〇は、1つだけ) ※旅行全体ではなく、本調査票を受け取った地域での滞在についてお教え下さい。

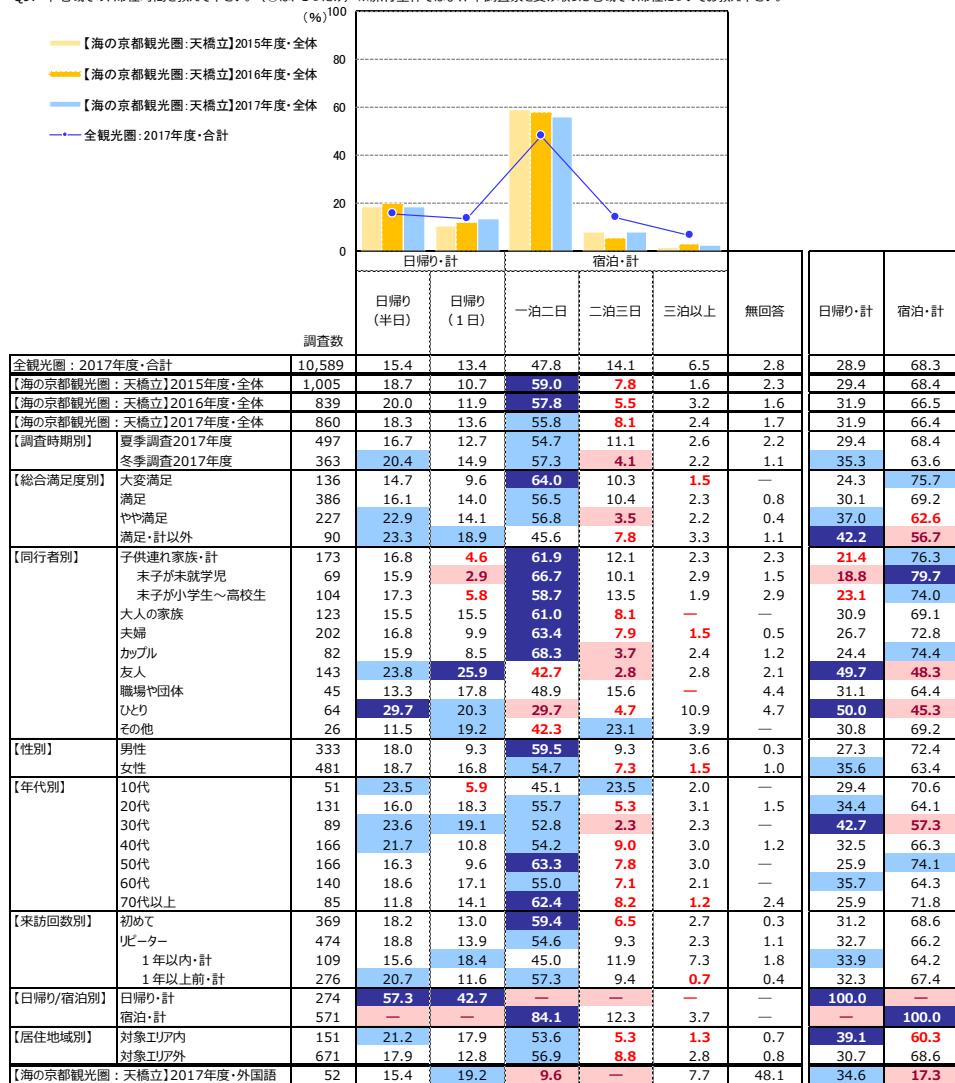

+10 : 『全観光圏：2017年度・合計』より10ポイント以上高い数値に網掛け
 +5 : 『全観光圏：2017年度・合計』より5ポイント以上10ポイント未満高い数値に網掛け
 -5 : 『全観光圏：2017年度・合計』より5ポイント以上10ポイント未満低い数値に網掛け
 -10 : 『全観光圏：2017年度・合計』より10ポイント以上低い数値に網掛け

■ 本地域での滞在時間（全体／単一回答）

Q9. 本地域での滞在時間を教えてください。(〇は、1つだけ) ※旅行全体ではなく、本調査票を受け取った地域での滞在についてお教え下さい。

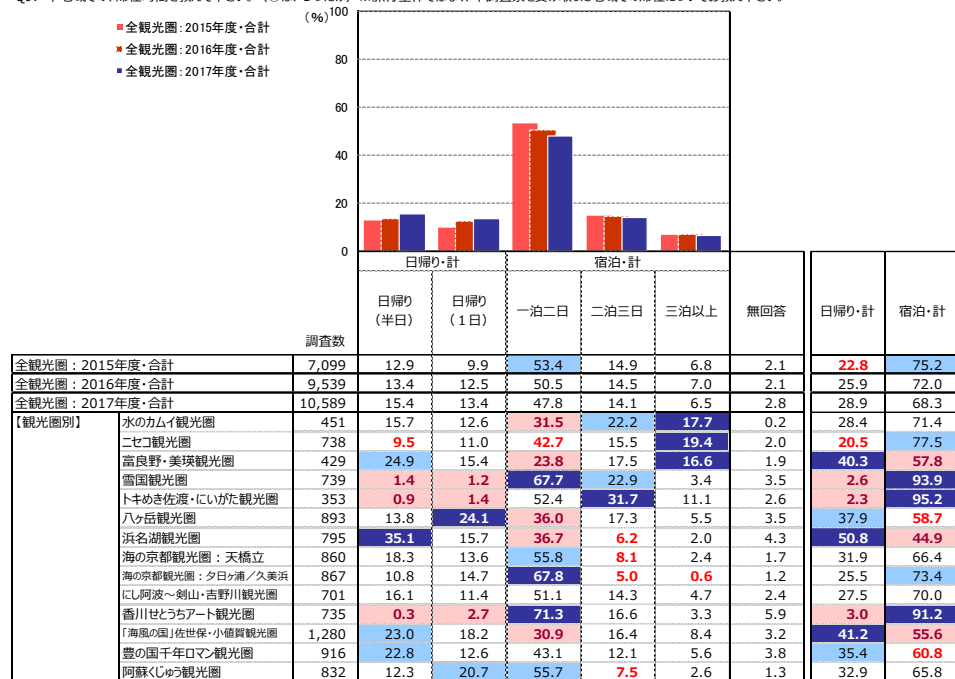

+10 : 『全観光圏：2017年度・合計』より10ポイント以上高い数値に網掛け
 +5 : 『全観光圏：2017年度・合計』より5ポイント以上10ポイント未満高い数値に網掛け
 -5 : 『全観光圏：2017年度・合計』より5ポイント以上10ポイント未満低い数値に網掛け
 -10 : 『全観光圏：2017年度・合計』より10ポイント以上低い数値に網掛け

10. 有料の体験プログラムやガイドツアー等の参加経験

■本地域での有料の体験プログラムやガイドツアー等参加経験（全体／複数回答）

Q10. 本地域において、有料の体験プログラムやガイドツアー等に参加しましたか？（○は、いくつでも）

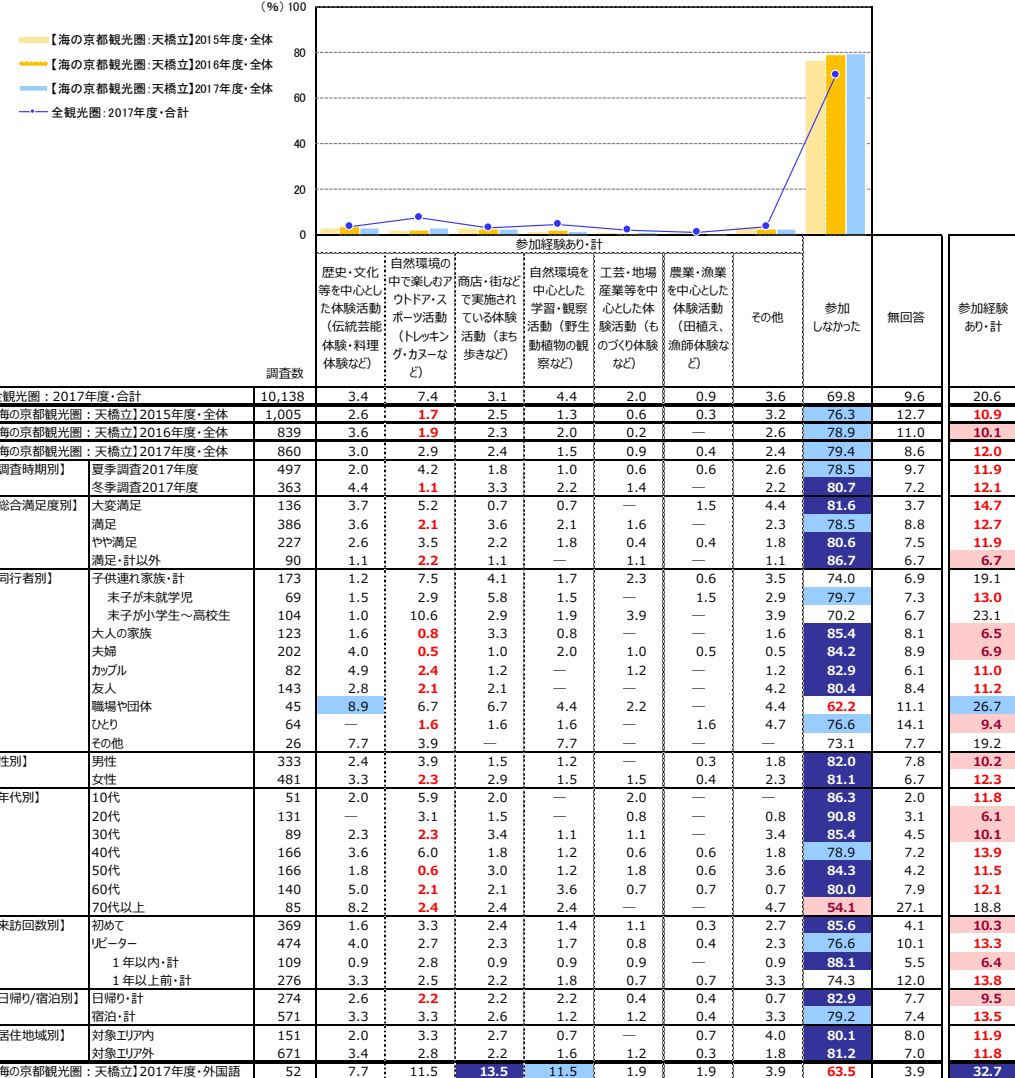

※『海の京都観光圏：天橋立】2017年度・全体』の降順ソート

- +10：『全観光圏：2017年度・合計』より10ポイント以上高い数値に網掛け
- +5：『全観光圏：2017年度・合計』より5ポイント以上10ポイント未満高い数値に網掛け
- 5：『全観光圏：2017年度・合計』より5ポイント以上10ポイント未満低い数値に網掛け
- 10：『全観光圏：2017年度・合計』より10ポイント以上低い数値に網掛け

■本地域での有料の体験プログラムやガイドツアー等参加経験（全体／複数回答）

Q10. 本地域において、有料の体験プログラムやガイドツアー等に参加しましたか？（○は、いくつでも）

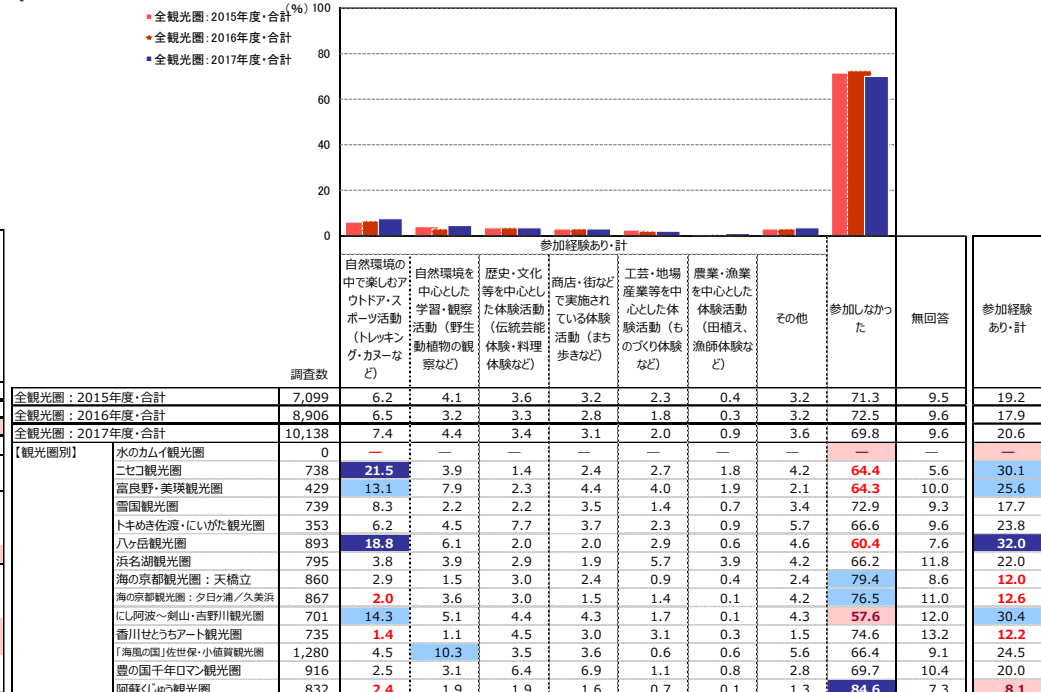

※『全観光圏：2017年度・合計』の降順ソート

- ※『水のカミイ観光圏』はデータが不明のため『全観光圏：2017年度・合計』には含まれていない
- +10：『全観光圏：2017年度・合計』より10ポイント以上高い数値に網掛け
- +5：『全観光圏：2017年度・合計』より5ポイント以上10ポイント未満高い数値に網掛け
- 5：『全観光圏：2017年度・合計』より5ポイント以上10ポイント未満低い数値に網掛け
- 10：『全観光圏：2016年度・合計』より10ポイント以上低い数値に網掛け

付録) 2.図表データ集：調査結果詳細②

来訪者の評価

0. 期待と満足、ロイヤリティ、地域への思い入れ

■総合指標：TopBox(「大変そう思う」「大変満足」)の割合一覧(全体/各単一回答)

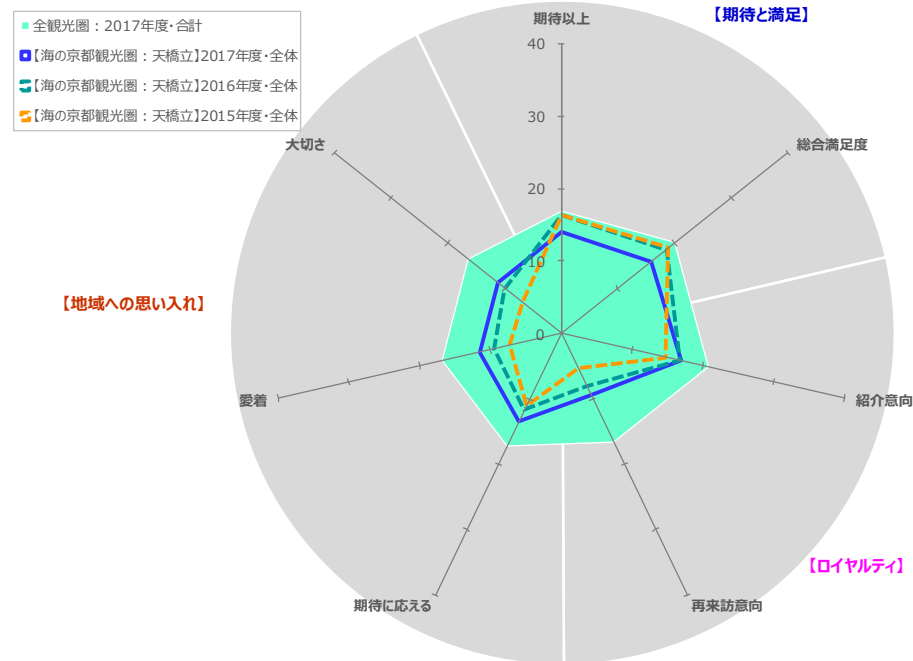

■総合指標：TopBox(「大変そう思う」「大変満足」)の割合一覧(全体/各単一回答)

調査数	【期待と満足】		【ロイヤリティ】		【地域への思い入れ】			
	期待以上	総合満足度	紹介意向	再来訪意向	期待に応える	愛着	大切さ	
	本地域の期待に対する上回り	本地域の総合満足度	本地域の紹介意向	本地域への1年以内来訪意向	①この地域は期待に 応えてくれる	②この地域に 愛着を 持っている	③この地域は 自分にとって 大切だ	
全観光圏：2017年度・合計	10,589	16.8	20.1	20.8	16.6	17.2	16.9	16.4
【海の京都観光圏：天橋立】2015年度・全体	1,005	16.4	18.9	14.7	5.4	11.1	7.3	6.9
【海の京都観光圏：天橋立】2016年度・全体	839	16.3	18.6	16.8	8.0	11.7	9.4	9.9
【海の京都観光圏：天橋立】2017年度・全体	860	14.1	15.8	16.9	9.4	13.5	11.4	11.2
【調査時期別】								
夏季調査2017年度	497	16.3	17.5	18.9	10.5	14.9	13.9	13.3
冬季調査2017年度	363	11.0	13.5	14.1	8.0	11.6	8.0	8.3
【総合満足度別】								
大変満足	136	72.8	100.0	71.3	32.4	56.6	42.7	44.9
満足	386	5.2	—	10.9	7.0	7.5	7.0	6.0
やや満足	227	0.9	—	2.2	4.4	3.5	4.0	3.5
満足・計以外	90	—	—	1.1	—	2.2	3.3	3.3
【同行者別】								
子供連れ家族・計	173	16.8	19.1	16.2	10.4	13.9	14.5	13.9
末子が未就学児	69	17.4	23.2	14.5	13.0	15.9	18.8	17.4
末子が小学生～高校生	104	16.4	16.4	17.3	8.7	12.5	11.5	11.5
大人の家族	123	13.0	13.0	15.5	4.1	9.8	6.5	6.5
夫婦	202	11.9	14.9	16.3	10.9	10.4	8.9	7.4
カップル	82	17.1	19.5	22.0	11.0	22.0	12.2	13.4
友人	143	14.0	14.0	16.8	11.9	14.7	16.1	14.7
職場や団体	45	4.4	11.1	11.1	6.7	6.7	4.4	6.7
ひとり	64	20.3	15.6	23.4	9.4	17.2	12.5	15.6
その他	26	11.5	23.1	11.5	3.9	23.1	15.4	15.4
【性別】								
男性	333	12.9	15.3	15.9	8.1	13.5	10.5	10.2
女性	481	15.4	17.1	18.1	10.0	14.1	12.5	12.5
【年代別】								
10代	51	17.7	31.4	31.4	9.8	25.5	21.6	21.6
20代	131	16.0	20.6	22.1	8.4	17.6	13.7	11.5
30代	89	13.5	14.6	20.2	13.5	12.4	9.0	11.2
40代	166	20.5	19.9	21.7	12.7	15.7	13.9	13.3
50代	166	14.5	16.3	15.7	6.6	12.7	10.2	12.1
60代	140	9.3	8.6	7.9	7.1	7.1	6.4	7.1
70代以上	85	5.9	5.9	5.9	10.6	11.8	11.8	7.1
【来訪回数別】								
初めて	369	15.7	19.0	18.7	5.2	14.1	9.2	8.4
リピーター	474	12.9	13.7	15.8	12.9	13.1	13.3	13.5
1年以内・計	109	15.6	16.5	24.8	34.9	22.9	25.7	26.6
1年以上前・計	276	11.6	12.7	12.3	4.4	8.7	8.0	8.3
【日帰り/宿泊別】								
日帰り・計	274	12.8	12.0	16.8	10.6	11.3	9.9	11.3
宿泊・計	571	15.1	18.0	17.2	8.9	14.9	12.3	11.2
【居住地域別】								
対象エリア内	151	18.5	19.9	19.9	21.2	22.5	19.9	19.2
対象エリア外	671	13.4	15.4	16.5	6.9	11.9	9.7	9.7
【海の京都観光圏：天橋立】2017年度・外国語	52	23.1	26.9	46.2	5.8	25.0	26.9	15.4

+10 : 『全観光圏：2017年度・合計』より10ポイント以上高い数値に網掛け
 +5 : 『全観光圏：2017年度・合計』より5ポイント以上10ポイント未満高い数値に網掛け
 -5 : 『全観光圏：2017年度・合計』より5ポイント以上10ポイント未満低い数値に網掛け
 -10 : 『全観光圏：2017年度・合計』より10ポイント以上低い数値に網掛け

■ 総合指標：TopBox(「大変そう思う」「大変満足」)の割合一覧(全体/各単一回答)

(%)

調査数	【期待と満足】		【ロイヤルティ】		【地域への思い入れ】				
	期待以上	総合満足度	紹介意向	再来訪意向	期待に応える	愛着	大切さ		
	本地域の期待に対する上回り	本地域の総合満足度	本地域の紹介意向	本地域への1年以内来訪意向	①この地域は1年以内来訪期待にやってくる	②この地域に愛着を持っている	③この地域は自分にとって大切だ		
全観光圏：2015年度・合計	7,099	16.1	18.4	18.4	14.2	15.4	14.9	14.1	
全観光圏：2016年度・合計	9,539	15.5	18.4	18.7	14.1	14.3	14.4	14.1	
全観光圏：2017年度・合計	10,589	16.8	20.1	20.8	16.6	17.2	16.9	16.4	
【観光圏別】									
水のカムイ観光圏	451	16.6	18.2	20.0	9.8	16.2	14.4	16.0	
ニセコ観光圏	738	15.7	21.4	22.2	21.7	19.2	17.9	18.4	
富良野・美瑛観光圏	429	16.8	21.7	25.6	14.9	18.9	17.3	17.5	
雪国観光圏	739	17.2	22.7	21.5	23.8	18.3	21.5	19.4	
トキめき佐渡・にいがた観光圏	353	15.3	17.0	17.9	12.2	14.7	17.9	17.0	
八ヶ岳観光圏	893	15.7	19.5	20.9	29.1	21.4	25.1	23.4	
浜名湖観光圏	795	17.4	20.9	21.5	20.0	15.1	17.1	17.6	
海の京都観光圏：天橋立	860	14.1	15.8	16.9	9.4	13.5	11.4	11.2	
海の京都観光圏：夕日ヶ浦/久美浜	867	12.1	14.5	13.6	11.1	11.8	9.1	7.8	
にし阿波～剣山・吉野川観光圏	701	14.7	19.8	19.3	10.8	13.4	12.3	12.0	
香川せとうちアート観光圏	735	13.7	18.0	16.2	7.5	10.8	11.0	9.7	
「海風の国」佐世保・小値賀観光圏	1,280	21.3	22.3	21.5	15.1	18.7	16.4	16.1	
豊の国千年ロマン観光圏	916	18.7	21.0	24.2	19.7	18.6	17.8	17.1	
阿蘇くじゅう観光圏	832	22.4	26.0	29.1	20.4	26.7	25.8	25.8	
		+10	：『全観光圏：2017年度・合計』より10ポイント以上高い数値に網掛け						
		+5	：『全観光圏：2017年度・合計』より5ポイント以上10ポイント未満高い数値に網掛け						
		-5	：『全観光圏：2017年度・合計』より5ポイント以上10ポイント未満低い数値に網掛け						
		-10	：『全観光圏：2017年度・合計』より10ポイント以上低い数値に網掛け						

1. 本地域の期待に対する上回り

■本地域の期待に対する上回り（全体／単一回答）

Q11. 本地域での、今回の滞在は期待を上回りましたか？（○は、1つだけ）

	そう思う・計				そう思わない・計			無回答	そう思う・計	そう思わない・計	加重平均値
	大変そう思う (7)	そう思う (6)	やや思う (5)	どちらでもない (4)	あまり思わない (3)	思わない (2)	全く思わない (1)				
●凡例											
全観光圏：2017年度・合計 (n=10,589)	16.8%	38.4	24.9	13.7	0.5	3.8	80.2	2.4	5.55		
【海の京都観光圏：天橋立】2015年度・全体 (n=1,005)	16.4	33.0	28.5	13.1	1.7	0.7	77.9	4.5	5.44		
【海の京都観光圏：天橋立】2016年度・全体 (n= 839)	16.3	40.1	26.5	11.2	0.6	2.6	82.8	3.3	5.55		
【海の京都観光圏：天橋立】2017年度・全体 (n= 860)	14.1	39.9	27.2	13.7	0.7	2.6	81.2	2.6	5.50		
【調査時期別】 夏季調査2017年度 (n= 497)	16.3	42.1	23.9	12.5	0.2	2.8	82.3	2.4	5.58		
冬季調査2017年度 (n= 363)	11.0	36.9	31.7	15.4	0.4	2.2	79.6	2.8	5.39		
【総合満足度別】 大変満足 (n= 136)		72.8		26.5			100.0		6.72		
満足 (n= 386)	5.2		71.2	0.7	0.3		97.2	0.3	5.79		
やや満足 (n= 227)	9.1	13.7	62.1	2.3	0.4		76.7	1.8	4.91		
満足・計以外 (n= 90)	12.2		67.8	1.8	2.2		13.3	18.9	3.89		
【同行者別】 子供連れ家族・計 (n= 173)	16.8		41.6	26.0	9.8	0.6	2.3	84.4	3.5	5.59	
末子が未就学児 (n= 69)	17.4		43.5	27.5	5.8	0.9	2.9	88.4	2.9	5.69	
末子が小学生～高校生 (n= 104)	16.4		40.4	25.0	12.5	1.0	1.9	81.7	3.9	5.53	
大人の家族 (n= 123)	13.0		37.4	30.9	16.3	0.8	1.6	81.3	0.8	5.46	
夫婦 (n= 202)	11.9		44.1	25.7	12.9	2.5		81.7	3.0	5.50	
カップル (n= 82)	17.1		40.2	25.6	14.6	2.4		82.9	—	5.61	
友人 (n= 143)	14.0		42.0	28.7	12.6	1.4		84.6	1.4	5.55	
職場や団体 (n= 45)	4.4	31.1		33.3	17.8	4.4	8.9	68.9	4.4	5.15	
ひとり (n= 64)	20.3		29.7	21.9	20.3	1.6	4.7	71.9	3.1	5.41	
その他 (n= 26)	11.5		38.5	26.9	15.4	7.7	1.6	76.9	7.7	5.31	
【性別】 男性 (n= 333)	12.9		43.5	26.1	14.4	1.2		82.6	1.8	5.51	
女性 (n= 481)	15.4		39.1	28.7	13.3	0.8		83.2	2.7	5.51	
【年代別】 10代 (n= 51)	17.7		35.3	27.5	13.7	0.8		80.4	5.9	5.45	
20代 (n= 131)	16.0		44.3	26.0	12.2	0.8		86.3	0.8	5.62	
30代 (n= 89)	13.5		46.1	29.2	9.0	1.1		88.8	2.3	5.58	
40代 (n= 166)	20.5		37.4	21.1	17.5	1.2		78.9	2.4	5.56	
50代 (n= 166)	14.5		38.0	33.1	12.9	1.8		85.5	1.8	5.51	
60代 (n= 140)	9.3		39.3	31.4	15.7	0.7		80.0	3.6	5.35	
70代以上 (n= 85)	5.9		45.9	25.9	14.1	5.9		77.7	2.4	5.39	
【来訪回数別】 初めて (n= 369)	15.7		45.3	24.4	11.4	1.4		85.4	1.9	5.61	
リピーター (n= 474)	12.9		36.9	29.5	15.8	0.7		79.3	3.2	5.41	
1年以内・計 (n= 109)	15.6		41.3	22.0	17.4	0.9		78.9	2.8	5.50	
1年以上前・計 (n= 276)	11.6		36.6	32.3	15.9	1.5		80.4	2.5	5.40	
【日帰り/宿泊別】 日帰り・計 (n= 274)	12.8		38.3	30.7	14.8	1.1		81.8	2.6	5.45	
宿泊・計 (n= 571)	15.1		41.3	26.3	13.5	1.4		82.7	2.5	5.53	
【居住地域別】 対象エリア内 (n= 151)	18.5		38.4	23.8	10.8	0.7		80.8	0.7	5.57	
対象エリア外 (n= 671)	13.4		41.0	28.5	13.4	0.9		82.9	2.8	5.49	
【海の京都観光圏：天橋立】2017年度・外国語 (n= 52)	23.1		42.3	26.9	3.8	1.9		92.3	1.9	5.79	

『全観光圏：2017年度・合計』より10ポイント以上高い数値に網掛け：+10
 『全観光圏：2017年度・合計』より5ポイント以上10ポイント未満高い数値に網掛け：+5
 『全観光圏：2017年度・合計』より5ポイント以上10ポイント未満低い数値に網掛け：-5
 『全観光圏：2017年度・合計』より10ポイント以上低い数値に網掛け：-10

■本地域の期待に対する上回り（全体／単一回答）

Q11. 本地域での、今回の滞在は期待を上回りましたか？（○は、1つだけ）

	そう思う・計				そう思わない・計			無回答	そう思う・計	そう思わない・計	加重平均値
	大変そう思う (7)	そう思う (6)	やや思う (5)	どちらでもない (4)	あまり思わない (3)	思わない (2)	全く思わない (1)				
●凡例											
全観光圏：2015年度・合計 (n=7,099)	16.1%	38.8	25.9	13.6	1.9	0.7	2.9	80.8	2.8	5.52	
全観光圏：2016年度・合計 (n=9,539)	15.5	39.8	25.4	13.6	1.9	0.5	2.3	80.7	2.7	5.53	
全観光圏：2017年度・合計 (n=10,589)	16.8	38.4	24.9	13.7	0.5	0.2	3.8	80.2	2.4	5.55	
【観光圏別】 水のカムイ観光圏 (n= 451)	16.6	32.8	20.6	26.4	0.0	2.0	9.0	70.1	3.1	5.32	
ニセコ観光圏 (n= 738)	15.7	38.8	22.8	16.2	3.0	0.4	3.1	77.2	3.5	5.47	
富良野・美瑛観光圏 (n= 429)	16.8	43.4	23.5	9.3	1.6	—	5.4	83.7	1.6	5.68	
雪国観光圏 (n= 739)	17.2	38.4	23.7	12.2	8.0	1.1	5.6	79.3	3.0	5.58	
トホメき佐渡・にいがた観光圏 (n= 353)	15.3	38.0	23.0	17.6	0.0	3.0	9.3	76.2	3.1	5.44	
八ヶ岳観光圏 (n= 893)	15.7	41.9	26.1	10.8	1.0	0.5	2.3	83.7	1.8	5.60	
浜名湖観光圏 (n= 795)	17.4	39.5	25.9	11.0	8.0	3.0	1.5	82.8	1.1	5.64	
海の京都観光圏：天橋立 (n= 860)	14.1	39.9	27.2	13.2	1.0	2.0	2.6	81.2	2.6	5.50	
海の京都観光圏：夕日ヶ浦/久美浜 (n= 867)	12.1	34.7	30.1	16.2	2.1	6.0	1.2	76.9	3.9	5.34	
にし阿波～剣山・吉野川観光圏 (n= 701)	14.7	39.1	28.0	12.4	1.0	3.1	3.4	81.7	2.4	5.53	
香川せとうちアート観光圏 (n= 735)	13.7	34.2	31.2	12.9	0.0	4.1	6.7	79.1	1.4	5.49	
「海風の国」佐世保・小浜町観光圏 (n=1,280)	21.3	37.7	22.1	13.5	5.0	4.0	5.3	81.2	2.3	5.63	
豊の国千年ロマン観光圏 (n= 916)	18.7	39.9	20.6	13.2	0.0	3.0	1.4	79.2	2.4	5.61	
阿蘇心の観光圏 (n= 832)	22.4	38.7	23.0	11.7	0.0	6.0	1.2	84.0	1.7	5.69	

『全観光圏：2017年度・合計』より10ポイント以上高い数値に網掛け：+10
 『全観光圏：2017年度・合計』より5ポイント以上10ポイント未満高い数値に網掛け：+5
 『全観光圏：2017年度・合計』より5ポイント以上10ポイント未満低い数値に網掛け：-5
 『全観光圏：2017年度・合計』より10ポイント以上低い数値に網掛け：-10

2. 本地域の来訪者満足度

■本地域の総合満足度（全体／単一回答）

Q12. 本地域での、今回の滞在の総合満足度はどのくらいですか？（○は、1つだけ）

	満足・計							満足・計	不満・計	加重 平均値
	大変満足 (7)	満足 (6)	やや満足 (5)	どちらでも ない (4)	やや不満 (3)	不満 (2)	大変不満 (1)			
●凡例										
全観光圏：2017年度・合計 (n=10,589)	20.1%	41.8	24.0	8.8	0.3	3.7	85.9	1.6	5.72	
【海の京都観光圏：天橋立】2015年度・全体 (n=1,005)	18.9	38.9	27.2	8.2	0.4	4.0	85.0	2.3	5.66	
【海の京都観光圏：天橋立】2016年度・全体 (n= 839)	18.6	44.2	26.5	5.7	0.1	2.6	89.3	2.4	5.72	
【海の京都観光圏：天橋立】2017年度・全体 (n= 860)	15.8	44.9	26.4	8.3	0.5	2.4	87.1	2.0	5.65	
【調査時期別】 夏季調査2017年度 (n= 497)	17.5	46.7	23.5	7.7	0.4	2.8	87.7	1.8	5.72	
冬季調査2017年度 (n= 363)	13.5	42.4	30.3	9.0	0.6	1.9	86.2	2.2	5.56	
【同行者別】 子供連れ家族・計 (n= 173)	19.1	46.2	24.9	6.4	0.6	2.3	90.2	1.2	5.77	
末子が未就学児 (n= 69)	23.2	46.4	24.6	2.9	1.0	2.9	94.2	—	5.93	
末子が小学生～高校生 (n= 104)	16.4	46.2	25.0	8.7	1.0	1.9	87.5	1.9	5.67	
大人の家族 (n= 123)	13.0	43.9	33.3	8.1	0.8	—	90.2	0.8	5.61	
夫婦 (n= 202)	14.9	47.0	24.8	8.4	0.5	2.5	86.6	2.5	5.65	
カップル (n= 82)	19.5	47.6	23.2	7.2	0.2	2.4	90.2	—	5.81	
友人 (n= 143)	14.0	50.4	23.8	7.7	—	1.4	88.1	2.8	5.66	
職場や団体 (n= 45)	11.1	31.1	37.8	8.9	2.2	8.9	80.0	2.2	5.42	
ひとり (n= 64)	15.6	35.9	23.4	15.4	1.6	4.7	75.0	4.7	5.43	
その他 (n= 26)	23.1	34.6	26.9	13.4	—	—	84.6	—	5.65	
【性別】 男性 (n= 333)	15.3	48.1	25.2	8.4	0.9	—	88.6	2.1	5.67	
女性 (n= 481)	17.1	44.1	27.7	8.5	0.6	0.8	88.8	1.9	5.65	
【年代別】 10代 (n= 51)	31.4	35.3	21.6	9.8	2.0	—	88.2	2.0	5.84	
20代 (n= 131)	20.6	51.2	20.6	6.1	0.8	—	92.4	0.8	5.85	
30代 (n= 89)	14.6	50.6	29.2	4.5	1.1	—	94.4	1.1	5.72	
40代 (n= 166)	19.9	44.6	22.9	9.0	0.6	1.2	87.4	2.4	5.71	
50代 (n= 166)	16.3	44.6	30.7	6.0	1.2	0.7	91.6	2.4	5.65	
60代 (n= 140)	8.6	41.4	32.9	12.9	0.9	—	82.9	3.6	5.39	
70代以上 (n= 85)	5.9	50.6	27.1	10.3	0.9	4.7	83.5	1.2	5.49	
【来訪回数別】 初めて (n= 369)	19.0	47.7	23.0	6.5	0.3	1.4	89.7	2.4	5.75	
リピーター (n= 474)	13.7	43.3	29.8	10.1	0.4	1.5	86.7	1.7	5.57	
1年以内・計 (n= 109)	16.5	46.8	21.1	13.8	0.9	—	84.4	0.9	5.65	
1年以上前・計 (n= 276)	12.7	42.4	33.7	8.3	0.4	1.5	88.8	1.5	5.57	
【日帰り/宿泊別】 日帰り・計 (n= 274)	12.0	42.3	30.7	11.3	1.1	—	85.0	2.6	5.51	
宿泊・計 (n= 571)	18.0	46.8	24.9	7.4	0.7	1.4	89.7	1.6	5.73	
【居住地域別】 対象エリア内 (n= 151)	19.9	41.1	28.5	6.0	0.9	2.7	89.4	2.0	5.73	
対象エリア外 (n= 671)	15.4	46.7	26.4	8.9	0.6	0.6	88.4	2.1	5.64	
【海の京都観光圏：天橋立】2017年度・外国語 (n= 52)	26.9	57.7	15.3	1.3	0.2	—	98.1	1.9	6.08	

『全観光圏：2017年度・合計』より10ポイント以上高い数値に網掛け： **+10**
『全観光圏：2017年度・合計』より5ポイント以上10ポイント未満高い数値に網掛け： **+5**
『全観光圏：2017年度・合計』より5ポイント以上10ポイント未満低い数値に網掛け： **-5**
『全観光圏：2017年度・合計』より10ポイント以上低い数値に網掛け： **-10**

■本地域の総合満足度（全体／単一回答）

Q12. 本地域での、今回の滞在の総合満足度はどのくらいですか？（○は、1つだけ）

	満足・計							満足・計	不満・計	加重 平均値
	大変満足 (7)	満足 (6)	やや満足 (5)	どちらでも ない (4)	やや不満 (3)	不満 (2)	大変不満 (1)			
●凡例										
全観光圏：2015年度・合計 (n=7,099)	18.4%	44.5	24.2	8.1	1.4	0.3	87.1	1.9	5.71	
全観光圏：2016年度・合計 (n=9,539)	18.4	43.0	25.3	8.4	1.5	0.1	86.7	2.0	5.69	
全観光圏：2017年度・合計 (n=10,589)	20.1	41.8	24.0	8.8	1.3	0.3	85.9	1.6	5.72	
【観光圏別】 水のカミイ観光圏 (n= 451)	18.2	33.9	22.0	23.1	1.8	0.2	74.1	2.0	5.43	
二セコ観光圏 (n= 738)	21.4	40.8	23.7	8.9	1.0	0.2	85.9	2.4	5.71	
富良野・美瑛観光圏 (n= 429)	21.7	41.7	23.5	7.0	0.9	—	87.0	0.9	5.80	
雪国観光圏 (n= 739)	22.7	45.5	21.0	9.1	0.6	—	89.2	1.6	5.88	
トキメキ佐渡・にいがた観光圏 (n= 353)	17.0	41.9	24.7	11.3	4.0	6.0	83.6	2.3	5.61	
八ヶ岳観光圏 (n= 893)	19.5	47.0	23.5	2.1	1.0	2.0	89.8	1.6	5.80	
浜名湖観光圏 (n= 795)	20.9	43.4	23.3	6.8	1.0	—	87.6	1.0	5.80	
海の京都観光圏：天橋立 (n= 860)	15.8	44.9	26.4	8.5	1.4	0.5	87.1	2.0	5.65	
海の京都観光圏：夕日ヶ浦/久美浜 (n= 867)	14.5	37.1	29.2	14.0	7.0	6.2	80.9	2.3	5.49	
にし阿波～剣山・吉野川観光圏 (n= 701)	19.8	37.8	28.0	9.3	0.9	3.2	85.6	1.1	5.68	
香川せとうちアート観光圏 (n= 735)	18.0	40.7	26.5	6.9	1.0	—	85.2	1.0	5.73	
『海風』の国/佐世保・小値賀観光圏 (n=1,280)	22.3	42.4	22.0	8.9	0.7	0.1	86.6	1.3	5.77	
豊の国千年ロマン観光圏 (n= 916)	21.0	41.9	22.6	7.4	2.1	0.2	85.5	2.3	5.75	
阿蘇くじゅう観光圏 (n= 832)	26.0	41.4	20.8	4.1	0.0	2.0	88.1	1.3	5.84	

『全観光圏：2017年度・合計』より10ポイント以上高い数値に網掛け： **+10**
『全観光圏：2017年度・合計』より5ポイント以上10ポイント未満高い数値に網掛け： **+5**
『全観光圏：2017年度・合計』より5ポイント以上10ポイント未満低い数値に網掛け： **-5**
『全観光圏：2017年度・合計』より10ポイント以上低い数値に網掛け： **-10**

3. 本地域の紹介意向

■本地域の紹介意向（全体／単一回答）

Q13. 親しい友人に本地域を紹介したいですか？（○は、1つだけ）

	そう思う・計				そう思わない・計			そう思う・計	そう思わない・計	加重 平均値		
	大変 そう思う (7)	そう思う (6)	やや思う (5)	どちらでも ない (4)	あまり 思わない (3)	思わない (2)	全く 思わない (1)				無回答	
●凡例												
全観光圏：2017年度・合計 (n=10,589)	20.8%			42.5		21.8	9.5	0.4	3.5	85.0	2.0	5.72
【海の京都観光圏：天橋立】2015年度・全体 (n=1,005)	14.7		38.4		27.5	10.9	0.6	0.5	1.8	80.6	3.8	5.50
【海の京都観光圏：天橋立】2016年度・全体 (n= 839)	16.8			44.2		25.4	8.6	0.8	2.5	86.4	2.5	5.64
【海の京都観光圏：天橋立】2017年度・全体 (n= 860)	16.9			42.9		25.1	9.9	0.6	2.3	84.9	2.9	5.61
【調査時期別】 夏季調査2017年度 (n= 497)	18.9			44.3		21.9	9.5	0.8	2.6	85.1	2.8	5.66
冬季調査2017年度 (n= 363)	14.1			41.1		29.5	10.5	0.6	1.9	84.6	3.0	5.53
【総合満足度別】 大変満足 (n= 136)				71.3			24.3	0.7	0.7	98.5	0.7	6.64
満足 (n= 386)	10.9			69.7			15.8	—	—	96.4	—	5.88
やや満足 (n= 227)	22.2	27.3			55.1		13.7	—	—	84.6	1.8	5.14
満足・計以外 (n= 90)	5.6	27.8			43.3		13.3	4.4	4.4	34.4	22.2	4.07
【同行者別】 子供連れ家族・計 (n= 173)	16.2			44.5		22.0	11.6	0.6	2.3	82.7	3.5	5.58
末子が未就学児 (n= 69)	14.5			44.9		24.6	11.6	0.6	2.9	84.1	1.5	5.61
末子が小学生～高校生 (n= 104)	17.3			44.2		20.2	11.9	0.9	1.9	81.7	4.8	5.56
大人の家族 (n= 123)	15.5			43.9		30.1	8.4	0.9	0.8	89.4	1.6	5.64
夫婦 (n= 202)	16.3			44.6		24.8	8.4	0.5	2.5	85.6	3.5	5.61
カップル (n= 82)	22.0			37.8		26.8	8.5	1.2	2.4	86.6	2.4	5.69
友人 (n= 143)	16.8			47.6		25.9	7.7	0.7	0.7	90.2	1.4	5.71
職場や団体 (n= 45)	11.1		33.3		24.4		2.2	—	8.9	68.9	2.2	5.34
ひとり (n= 64)	23.4			35.9		18.8	10.9	3.1	3.1	78.1	6.3	5.56
その他 (n= 26)	11.5		42.3		30.8		15.4	—	—	84.6	—	5.50
【性別】 男性 (n= 333)	15.9			45.4		22.5	12.9	0.3	0.9	83.8	2.4	5.58
女性 (n= 481)	18.1			42.4		27.9	7.9	0.6	0.6	88.4	3.1	5.63
【年代別】 10代 (n= 51)	31.4			27.5		17.7	19.6	2.0	2.0	76.5	3.9	5.59
20代 (n= 131)	22.1			44.3		28.2	3.1	0.8	0.8	94.7	1.5	5.81
30代 (n= 89)	20.2			41.6		24.7	12.4	1.1	0.8	86.5	1.1	5.66
40代 (n= 166)	21.7			43.4		19.9	10.2	—	1.2	84.9	3.6	5.69
50代 (n= 166)	15.7			48.8		25.9	7.8	0.6	—	90.4	1.8	5.68
60代 (n= 140)	7.9		45.0		34.3		8.6	0.7	0.7	87.1	3.6	5.45
70代以上 (n= 85)	5.9		45.9		21.2		2.9	—	3.5	72.9	5.9	5.24
【来訪回数別】 初めて (n= 369)	18.7			45.0		23.9	8.1	0.3	1.4	87.5	3.0	5.67
レピーター (n= 474)	15.8			42.2		26.6	11.2	0.6	1.3	84.6	3.0	5.56
1年以内・計 (n= 109)	24.8			44.0		20.2	8.3	0.9	0.9	89.0	1.8	5.82
1年以上前・計 (n= 276)	12.3			42.4		29.4	12.3	0.7	1.1	84.1	2.5	5.49
【日帰り/宿泊別】 日帰り・計 (n= 274)	16.8			42.7		24.5	9.1	0.4	1.2	83.9	2.9	5.58
宿泊・計 (n= 571)	17.2			44.0		25.7	9.1	0.7	1.2	86.9	2.8	5.63
【居住地地域別】 対象エリア内 (n= 151)	19.9			40.4		27.2	8.6	0.5	2.0	87.4	2.0	5.68
対象エリア外 (n= 671)	16.5			44.6		25.2	10.0	0.8	0.6	86.3	3.1	5.60
【海の京都観光圏：天橋立】2017年度・外国語 (n= 52)	46.2				46.2		—	—	—	100.0	—	6.39

『全観光圏：2017年度・合計』より10ポイント以上高い数値に網掛け：**+10**
『全観光圏：2017年度・合計』より5ポイント以上10ポイント未満高い数値に網掛け：**+5**
『全観光圏：2017年度・合計』より5ポイント以上10ポイント未満低い数値に網掛け：**-5**
『全観光圏：2017年度・合計』より10ポイント以上低い数値に網掛け：**-10**

■本地域の紹介意向（全体／単一回答）

Q13. 親しい友人に本地域を紹介したいですか？（○は、1つだけ）

	そう思う・計				そう思わない・計			そう思う・計	そう思わない・計	加重 平均値		
	大変 そう思う (7)	そう思う (6)	やや思う (5)	どちらでも ない (4)	あまり 思わない (3)	思わない (2)	全く 思わない (1)				無回答	
●凡例												
全観光圏：2015年度・合計 (n=7,099)	18.4%			45.1		21.9	9.5	1.6	0.5	85.4	2.3	5.69
全観光圏：2016年度・合計 (n=9,539)	18.7			44.0		23.0	9.9	1.3	0.2	85.7	1.8	5.69
全観光圏：2017年度・合計 (n=10,589)	20.8			42.5		21.8	9.5	1.4	0.2	85.0	2.0	5.72
【観光圏別】 水のカミイ観光圏 (n= 451)	20.0			40.1		23.1	14.9	—	0.2	83.2	1.3	5.63
ニセコ観光圏 (n= 738)	22.2			43.5		20.7	8.4	1.9	0.5	86.5	2.7	5.75
富良野・美瑛観光圏 (n= 429)	25.6			43.8		16.8	7.0	—	5.1	86.3	0.9	5.90
雪国観光圏 (n= 739)	21.5			41.1		22.9	7.4	1.5	0.1	85.5	2.0	5.76
トキめき佐渡・にがた観光圏 (n= 353)	17.9			41.1		23.8	11.1	4.0	0.9	82.7	3.1	5.59
八ヶ岳観光圏 (n= 893)	20.9			49.1		20.5	7.0	3.0	1.3	90.5	0.6	5.87
浜名湖観光圏 (n= 795)	21.5			43.7		20.5	8.6	0.9	1.0	85.7	1.3	5.79
海の京都観光圏：天橋立 (n= 860)	16.9			42.9		25.1	9.9	1.0	0.6	84.9	2.9	5.61
にし阿波～剣山・吉野川観光圏 (n= 867)	13.6		34.5		26.1		19.2	4.0	7.2	74.2	3.3	5.35
にし阿波～剣山・吉野川観光圏 (n= 701)	19.3			43.9		25.3	6.9	1.0	1.0	88.5	1.4	5.75
香川せとうちアート観光圏 (n= 735)	16.2			42.2		23.8	9.4	1.5	0.3	82.2	1.8	5.66
「海風の国」佐世保・小値賀観光圏 (n=1,280)	21.5			43.8		20.6	9.0	1.8	0.6	85.9	2.3	5.75
豊の国千原モン観光圏 (n= 916)	24.2			42.3		18.5	8.7	1.5	0.2	84.9	2.1	5.80
阿蘇くじゆ観光圏 (n= 832)	29.1			40.8		18.7	9.1	0.5	0.1	88.3	1.6	5.89

『全観光圏：2017年度・合計』より10ポイント以上高い数値に網掛け：**+10**
『全観光圏：2017年度・合計』より5ポイント以上10ポイント未満高い数値に網掛け：**+5**
『全観光圏：2017年度・合計』より5ポイント以上10ポイント未満低い数値に網掛け：**-5**
『全観光圏：2017年度・合計』より10ポイント以上低い数値に網掛け：**-10**

4. 本地域への1年以内再来訪意向

■本地域への1年以内再来訪意向 (全体/単一回答)

Q14. 1年以内に、本地域への来訪を検討しますか？ (○は、1つだけ)

凡例	そう思う・計			そう思わない・計			無回答	そう思う・計	そう思わない・計	加重平均値
	大変 そう思う (7)	そう思う (6)	やや思う (5)	どちらでも ない (4)	あまり 思わない (3)	全く 思わない (1)				
全観光圏：2017年度・合計 (n=10,589)	16.6%	26.0	21.2	21.4	5.8	1.2	4.3	63.8	11.2	5.09
【海の京都観光圏：天橋立】2015年度・全体 (n=1,005)	5.4	16.8	20.7	28.3	12.9	8.2	2.94	42.9	24.0	4.34
【海の京都観光圏：天橋立】2016年度・全体 (n= 839)	8.0	18.8	24.7	26.0	9.5	7.5	3.1	51.5	19.4	4.56
【海の京都観光圏：天橋立】2017年度・全体 (n= 860)	9.4	17.3	22.2	26.9	12.7	7.2	2.4	49.0	21.7	4.54
【調査時期別】 夏季調査2017年度 (n= 497)	10.5	17.1	19.5	27.8	12.1	7.7	2.8	47.1	22.3	4.51
【調査時期別】 冬季調査2017年度 (n= 363)	8.0	17.6	25.9	25.6	13.5	6.8	1.9	51.5	20.9	4.57
【総合満足度別】 大変満足 (n= 136)	32.4	22.8	16.2	19.1	5.2	0.5	—	71.3	9.6	5.45
満足 (n= 386)	7.0	24.1	23.6	26.2	11.4	6.7	—	54.7	19.2	4.65
やや満足 (n= 227)	4.4	8.8	30.0	31.3	16.7	6.6	1.0	43.2	25.6	4.24
満足・計以外 (n= 90)	5.6	11.1	36.7	22.2	16.7	7.8	—	16.7	46.7	3.43
【同行者別】 子供連れ家族・計 (n= 173)	10.4	15.0	22.0	27.2	14.5	7.5	2.3	47.4	23.1	4.52
未子が未就学児 (n= 69)	13.0	13.0	24.6	34.8	7.3	4.4	2.9	50.7	11.6	4.76
未子が小学生～高校生 (n= 104)	8.7	16.4	20.2	22.1	19.2	9.6	1.9	45.2	30.8	4.35
大人の家族 (n= 123)	4.1	15.5	20.3	36.6	12.2	8.9	0.8	39.8	22.8	4.29
夫婦 (n= 202)	10.9	19.3	23.3	24.8	8.4	8.4	2.5	53.5	19.3	4.64
カップル (n= 82)	11.0	15.9	26.8	20.7	17.1	6.1	2.4	53.7	23.2	4.64
友人 (n= 143)	11.9	23.8	22.4	18.9	15.4	2.1	11.4	58.0	21.7	4.77
職場や団体 (n= 45)	6.7	8.9	26.7	26.7	13.3	8.9	—	42.2	22.2	4.37
ひとり (n= 64)	9.4	14.1	12.5	37.5	7.8	9.4	4.7	35.9	21.9	4.30
その他 (n= 26)	3.9	19.2	26.9	34.6	15.4	—	—	50.0	15.4	4.62
【性別】 男性 (n= 333)	8.1	20.1	21.3	29.1	11.1	7.5	0.9	49.6	20.4	4.55
女性 (n= 481)	10.0	15.4	23.3	27.0	14.6	7.1	0.8	48.7	23.5	4.50
【年代別】 10代 (n= 51)	9.8	19.6	25.5	19.6	15.7	7.8	2.0	54.9	25.5	4.57
20代 (n= 131)	8.4	18.3	26.7	23.7	17.6	3.1	0.8	53.4	22.1	4.61
30代 (n= 89)	13.5	11.2	21.4	31.5	11.2	7.9	3.4	46.1	22.5	4.47
40代 (n= 166)	12.7	13.3	18.1	31.3	12.1	8.4	3.2	44.0	23.5	4.45
50代 (n= 166)	6.6	17.5	25.9	30.1	10.8	8.4	0.6	50.0	19.9	4.51
60代 (n= 140)	7.1	21.4	24.3	27.1	12.1	0.7	0.7	52.9	19.3	4.62
70代以上 (n= 85)	10.6	20.0	18.8	21.2	11.8	9.4	3.5	49.4	24.7	4.52
【来訪回数別】 初めて (n= 369)	5.2	14.4	19.8	33.6	14.6	8.4	3.4	39.3	25.8	4.25
リピーター (n= 474)	12.9	20.0	24.7	21.9	11.2	6.5	1.5	57.6	19.0	4.76
1年以内・計 (n= 109)	34.9	29.4	22.0	10.1	2.8	—	—	86.2	2.8	5.84
1年以上前・計 (n= 276)	4.4	14.9	27.9	29.0	12.3	8.3	1.5	47.1	22.5	4.37
【日帰り/宿泊別】 日帰り・計 (n= 274)	10.6	17.2	21.2	26.3	15.0	6.6	1.1	48.9	23.7	4.53
宿泊・計 (n= 571)	8.9	17.7	23.1	27.9	11.9	7.5	1.4	49.7	21.0	4.54
【居住地域別】 対象エリア内 (n= 151)	21.2	21.2	23.2	16.6	9.9	4.0	2.7	65.6	15.2	5.10
対象エリア外 (n= 671)	6.9	16.2	22.8	29.8	13.7	7.9	0.6	45.9	23.7	4.40
【海の京都観光圏：天橋立】2017年度・外国語 (n= 52)	5.8	25.0	19.2	17.3	15.4	9.6	7.7	50.0	32.7	4.29

『全観光圏：2017年度・合計』より10ポイント以上高い数値に網掛け： +10
『全観光圏：2017年度・合計』より5ポイント以上10ポイント未満高い数値に網掛け： +5
『全観光圏：2017年度・合計』より5ポイント以上10ポイント未満低い数値に網掛け： -5
『全観光圏：2017年度・合計』より10ポイント以上低い数値に網掛け： -10

■本地域への1年以内再来訪意向 (全体/単一回答)

Q14. 1年以内に、本地域への来訪を検討しますか？ (○は、1つだけ)

凡例	そう思う・計			そう思わない・計			無回答	そう思う・計	そう思わない・計	加重平均値
	大変 そう思う (7)	そう思う (6)	やや思う (5)	どちらでも ない (4)	あまり 思わない (3)	全く 思わない (1)				
全観光圏：2015年度・合計 (n=7,099)	14.2%	27.1	21.1	20.3	7.6	5.4	1.3	62.4	14.3	4.99
全観光圏：2016年度・合計 (n=9,539)	14.1	26.0	22.6	21.6	6.7	5.0	1.3	62.6	12.9	4.99
全観光圏：2017年度・合計 (n=10,589)	16.6	26.0	21.2	21.4	5.8	4.3	1.2	63.8	11.2	5.09
【観光圏別】 水のカムイ観光圏 (n= 451)	9.8	21.5	19.3	31.9	6.9	8.0	1.3	50.6	16.2	4.66
ニセコ観光圏 (n= 738)	21.7	26.2	23.9	17.9	3.8	3.1	0.8	71.7	7.7	5.32
富良野・美瑛観光圏 (n= 429)	14.9	24.2	21.2	21.2	6.8	4.4	1.4	60.4	12.6	5.01
雪国観光圏 (n= 739)	23.8	27.7	17.9	17.9	3.5	3.7	0.7	69.4	7.9	5.39
トネキズ佐渡・にいがた観光圏 (n= 353)	12.2	19.3	21.0	22.1	9.6	2.8	3.4	52.4	22.1	4.61
浜名湖観光圏 (n= 893)	29.1	36.5	19.8	8.1	1.5	1.6	0.3	85.4	3.1	5.81
八ヶ岳観光圏 (n= 795)	20.0	32.8	20.6	17.4	2.5	1.4	0.6	73.5	4.5	5.46
海の京都観光圏：天橋立 (n= 860)	9.4	17.3	22.2	26.9	12.7	7.2	1.9	49.0	21.7	4.54
海の京都観光圏：夕日ヶ浦/久美浜 (n= 867)	11.1	24.8	22.2	30.6	5.1	2.7	0.3	58.0	8.4	4.95
にが阿波～剣山・吉野川観光圏 (n= 701)	10.8	25.3	24.5	22.1	6.6	5.1	1.3	60.6	13.8	4.87
香川せとちうアート観光圏 (n= 735)	7.5	20.7	22.5	27.5	7.9	5.2	1.8	50.6	14.8	4.68
『海風の国』佐世保・小値賀観光圏 (n=1,280)	15.1	26.6	20.4	21.7	6.6	5.4	1.3	62.0	13.3	5.01
豊の国千年ロマン観光圏 (n= 916)	19.7	27.8	19.8	18.9	5.1	3.0	1.2	67.3	9.3	5.26
阿蘇(じゅう)観光圏 (n= 832)	20.4	25.4	21.4	21.0	4.8	4.2	0.9	67.2	9.9	5.20

『全観光圏：2017年度・合計』より10ポイント以上高い数値に網掛け： +10
『全観光圏：2017年度・合計』より5ポイント以上10ポイント未満高い数値に網掛け： +5
『全観光圏：2017年度・合計』より5ポイント以上10ポイント未満低い数値に網掛け： -5
『全観光圏：2017年度・合計』より10ポイント以上低い数値に網掛け： -10

5. サービス品質・価値ではない要素：地域とのつながりや思い入れ ①「この地域は期待に添えてくれる」

■本地域に対する思い：①この地域は期待に添えてくれる（全体／単一回答）

Q15-①、本地域に対する思いについてお聞かせ下さい。(○は、それぞれ1つ)：①この地域は期待に添えてくれる

	そう思う計				そう思わない計			無回答	そう思う計	そう思わない計	加重平均値
	大変そう思う (7)	そう思う (6)	やや思う (5)	どちらでもない (4)	あまり思わない (3)	思わない (2)	全くそう思わない (1)				
●凡例											
全観光圏：2017年度・合計 (n=10,589)	17.2%	29.8		25.6	18.8	0.6	5.0	72.5	3.7	5.39	
【海の京都観光圏：天橋立】2015年度・全体 (n=1,005)	11.1	27.5		26.5	22.3	4.0	0.5	65.1	5.8	5.15	
【海の京都観光圏：天橋立】2016年度・全体 (n= 839)	11.7	29.7		27.5	20.4	4.2	4.4	68.9	6.3	5.18	
【海の京都観光圏：天橋立】2017年度・全体 (n= 860)	13.5	27.1		27.6	21.9	4.7	0.5	68.1	5.5	5.21	
【調査時期別】 夏季調査2017年度 (n= 497)	14.9	28.4		28.0	18.9	4.0	0.8	71.2	5.4	5.27	
冬季調査2017年度 (n= 363)	11.6	25.3		27.0	25.9	5.5	—	63.9	5.5	5.12	
【総合満足度別】 大変満足 (n= 136)		56.6		29.4	10.3	0.7	—	96.3	0.7	6.42	
満足 (n= 386)	7.5	42.0		31.9	13.2	1.5	3.9	81.4	1.6	5.42	
やや満足 (n= 227)	3.5	11.9	36.6	37.4	7.5	0.9	2.2	52.0	8.4	4.62	
満足・計以外 (n= 90)	4.4	15.6		52.2	17.8	2.2	2.2	22.2	23.3	4.00	
【同行者別】 子供連れ家族・計 (n= 173)	13.9	35.8		20.8	17.9	6.9	0.6	70.5	7.5	5.31	
末子が未就学児 (n= 69)	15.9	36.2		20.3	18.8	5.8	2.9	72.5	5.8	5.39	
末子が小学生～高校生 (n= 104)	12.5	35.6		21.2	17.3	7.7	1.0	69.2	8.7	5.25	
大人の家族 (n= 123)	9.8	27.6		31.7	26.0	3.3	1.6	69.1	3.3	5.15	
夫婦 (n= 202)	10.4	26.7		32.7	19.8	1.5	4.5	69.8	5.9	5.14	
カップル (n= 82)	22.0	25.6		28.1	15.9	2.4	6.1	75.6	2.4	5.52	
友人 (n= 143)	14.7	25.9		28.7	22.4	2.7	4.2	69.2	4.2	5.25	
職場や団体 (n= 45)	6.7	17.8	15.6	35.6	8.9	1.6	—	40.0	8.9	4.74	
ひとり (n= 64)	17.2	21.9		26.6	25.0	4.7	—	65.6	6.3	5.18	
その他 (n= 26)	23.1	11.5	26.9	30.8	3.9	—	3.9	61.5	3.9	5.20	
【性別】 男性 (n= 333)	13.5	30.3		29.1	20.1	3.9	2.1	73.0	4.8	5.26	
女性 (n= 481)	14.1	26.0		28.1	23.5	0.4	2.5	68.2	5.8	5.19	
【年代別】 10代 (n= 51)	25.5	23.5		23.5	15.7	2.0	—	72.6	9.8	5.36	
20代 (n= 131)	17.6	35.9		29.0	13.0	1.5	—	82.4	3.1	5.53	
30代 (n= 89)	12.4	29.2		24.7	31.5	3.1	—	66.3	2.3	5.18	
40代 (n= 166)	15.7	29.5		24.7	23.5	2.3	1.6	69.9	6.6	5.24	
50代 (n= 166)	12.7	25.9		33.7	19.9	0.6	3.6	72.3	4.2	5.23	
60代 (n= 140)	7.1	29.3		27.9	26.4	3.6	3.6	64.3	5.7	5.05	
70代以上 (n= 85)	11.8	16.5	30.6	23.5	5.9	5.8	2.2	58.8	9.4	4.90	
【来訪回数別】 初めて (n= 369)	14.1	31.7		26.8	19.0	5.4	0.3	72.6	6.0	5.29	
リピーター (n= 474)	13.1	24.3		28.9	24.5	0.4	4.2	66.2	5.1	5.15	
1年以内・計 (n= 109)	22.9	26.6		28.4	17.4	4.0	2.8	78.0	1.8	5.53	
1年以上前・計 (n= 276)	8.7	25.4		30.1	26.8	0.4	4.0	64.1	5.1	5.04	
【日帰り/宿泊別】 日帰り・計 (n= 274)	11.3	25.6		24.8	27.0	6.2	0.4	61.7	6.9	5.07	
宿泊・計 (n= 571)	14.9	28.4		29.3	19.8	0.4	3.2	72.5	4.6	5.29	
【居住地域別】 対象エリア内 (n= 151)	22.5	23.2		28.5	19.9	3.3	—	74.2	3.3	5.43	
対象エリア外 (n= 671)	11.9	28.9		28.2	22.5	0.5	2.5	69.0	6.0	5.17	
【海の京都観光圏：天橋立】2017年度・外国語 (n= 52)	25.0	42.3		28.9	1.9	—	—	96.2	1.9	5.87	

『全観光圏：2017年度・合計』より10ポイント以上高い数値に網掛け：+10
『全観光圏：2017年度・合計』より5ポイント以上10ポイント未満高い数値に網掛け：+5
『全観光圏：2017年度・合計』より5ポイント以上10ポイント未満低い数値に網掛け：-5
『全観光圏：2017年度・合計』より10ポイント以上低い数値に網掛け：-10

■本地域に対する思い：①この地域は期待に添えてくれる（全体／単一回答）

Q15-①、本地域に対する思いについてお聞かせ下さい。(○は、それぞれ1つ)：①この地域は期待に添えてくれる

	そう思う計				そう思わない計			無回答	そう思う計	そう思わない計	加重平均値
	大変そう思う (7)	そう思う (6)	やや思う (5)	どちらでもない (4)	あまり思わない (3)	思わない (2)	全くそう思わない (1)				
●凡例											
全観光圏：2015年度・合計 (n=7,099)	15.4%	30.4		26.3	18.8	3.0	9.0	34.6	72.1	4.5	5.34
全観光圏：2016年度・合計 (n=9,539)	14.3	30.8		27.2	19.4	3.0	10.3	34.0	72.3	4.3	5.31
全観光圏：2017年度・合計 (n=10,589)	17.2	29.8		25.6	18.8	2.8	6.0	34.6	72.5	3.7	5.39
【観光圏別】 水のカミイ観光圏 (n= 451)	16.2	31.0		23.7	24.2	2.0	2.0	41.6	71.0	2.9	5.32
二セコ観光圏 (n= 738)	19.2	30.2		24.7	17.2	4.0	4.8	34.3	74.1	3.7	5.43
高良野・美珠観光圏 (n= 429)	18.9	35.9		24.0	14.7	2.0	—	5.1	78.8	1.4	5.59
雪国観光圏 (n= 739)	18.3	29.1		26.5	16.6	8.0	10.3	7.3	73.9	2.2	5.47
トキめき佐渡・にいがた観光圏 (n= 353)	14.7	23.8		28.1	22.4	5.1	0.9	9.4	66.6	6.8	5.15
八ヶ岳観光圏 (n= 893)	21.4	34.5		26.9	12.2	0.0	2.0	2.6	82.8	1.5	5.64
浜名湖観光圏 (n= 795)	15.1	29.8		27.0	19.5	1.5	0.0	4.5	72.0	2.8	5.35
海の京都観光圏：夕日ヶ浦/久美浜 (n= 867)	11.8	21.6		26.0	27.9	5.8	10.7	7.4	59.3	8.5	4.97
にし阿波～剣山・吉野川観光圏 (n= 701)	13.4	30.1		24.8	22.0	3.1	0.3	3.6	68.3	3.7	5.28
香川せとうちアート観光圏 (n= 735)	10.8	25.0		29.3	22.5	3.0	0.7	3.8	65.0	4.0	5.16
『海國の国』佐世保・小値賀観光圏 (n=1,280)	18.7	32.7		25.0	16.2	2.0	5.0	1.4	76.4	2.7	5.50
豊の国千年ロマン観光圏 (n= 916)	18.6	30.4		24.1	17.1	3.0	0.9	2.5	73.0	4.4	5.43
阿蘇くじゅう観光圏 (n= 832)	26.7	33.3		20.8	12.1	7.0	2.0	2.4	80.8	2.2	5.72

『全観光圏：2017年度・合計』より10ポイント以上高い数値に網掛け：+10
『全観光圏：2017年度・合計』より5ポイント以上10ポイント未満高い数値に網掛け：+5
『全観光圏：2017年度・合計』より5ポイント以上10ポイント未満低い数値に網掛け：-5
『全観光圏：2017年度・合計』より10ポイント以上低い数値に網掛け：-10

5. サービス品質・価値ではない要素：地域とのつながりや思い入れ ②「この地域に愛着を持っている」

■本地域に対する思い：②この地域に愛着を持っている（全体／単一回答）

Q15-②、本地域に対する思いについてお聞かせ下さい。（〇は、それぞれ1つ）：②この地域に愛着を持っている

凡例	そう思う・計			そう思わない・計			無回答	そう思う・計	そう思わない・計	加重平均値
	大変そう思う (7)	そう思う (6)	やや思う (5)	どちらでもない (4)	あまり思わない (3)	全く思わない (1)				
全観光圏：2017年度・合計 (n=10,589)	16.9%	22.3	23.0	23.9	1.6	6.4	5.1	62.1	7.6	5.14
【海の京都観光圏：天橋立】2015年度・全体 (n=1,005)	7.3	16.5	23.6	30.8	9.0	1.58	7.8	47.4	13.2	4.65
【海の京都観光圏：天橋立】2016年度・全体 (n= 839)	9.4	20.4	23.5	27.7	8.7	1.4	2.3	53.3	12.4	4.80
【海の京都観光圏：天橋立】2017年度・全体 (n= 860)	11.4	18.0	26.3	26.1	7.7	2.1	2.6	55.7	12.0	4.84
【調査時期別】 夏季調査2017年度 (n= 497)	13.9	17.9	25.2	25.2	6.0	3.0	2.2	56.9	11.7	4.88
冬季調査2017年度 (n= 363)	8.0	18.2	27.8	27.3	9.9	0.6	1.9	54.0	12.4	4.78
【総合満足度別】 大変満足 (n= 136)	42.7	20.6	23.5	9.6	0.7	1.5	0.7	86.8	2.2	5.93
満足 (n= 386)	7.0	25.7	28.0	24.1	1.5	6.2	1.5	60.6	9.1	4.91
やや満足 (n= 227)	4.0	9.7	30.4	34.8	12.3	2.2	4.0	44.1	17.2	4.39
満足・計以外 (n= 90)	3.5	16.7	41.1	16.7	6.7	5.6	4.0	25.6	28.9	3.91
【同行者別】 子供連れ家族・計 (n= 173)	14.5	20.8	20.8	26.0	8.7	1.2	1.7	56.1	11.6	4.96
未子が未就学児 (n= 69)	18.8	15.9	23.2	29.0	7.3	3.3	5.8	58.0	7.3	5.11
未子が小学生～高校生 (n= 104)	11.5	24.0	19.2	24.0	9.6	1.9	6.7	54.8	14.4	4.87
大人の家族 (n= 123)	6.5	19.5	28.5	27.6	11.4	1.6	3.3	54.5	14.6	4.70
夫婦 (n= 202)	8.9	15.8	32.2	25.7	7.4	3.0	5.0	56.9	12.4	4.75
カップル (n= 82)	12.2	23.2	28.1	19.5	4.9	4.4	4.9	63.4	12.2	4.94
友人 (n= 143)	16.1	16.8	23.8	27.3	5.6	2.8	7.0	56.6	9.1	4.99
職場や団体 (n= 45)	4.4	8.9	20.0	33.3	13.3	2.2	17.8	33.3	15.6	4.38
ひとり (n= 64)	12.5	21.9	25.0	20.3	4.7	6.6	7.8	59.4	12.5	4.86
その他 (n= 26)	15.4	7.7	26.9	38.5	3.9	3.3	7.7	50.0	3.9	4.92
【性別】 男性 (n= 333)	10.5	21.0	28.5	23.7	6.6	2.7	3.6	60.1	12.6	4.83
女性 (n= 481)	12.5	16.4	25.8	28.7	8.5	1.3	4.8	54.7	11.9	4.84
【年代別】 10代 (n= 51)	21.6	21.6	15.7	21.6	9.8	2.05	9.2	58.8	17.7	4.94
20代 (n= 131)	13.7	22.1	29.0	20.6	6.9	2.3	2.3	64.9	12.2	4.97
30代 (n= 89)	9.0	14.6	24.7	32.6	11.2	4.5	2.3	48.3	16.9	4.59
40代 (n= 166)	13.9	19.3	27.7	27.1	6.0	2.4	1.8	60.8	10.2	4.93
50代 (n= 166)	10.2	20.5	30.7	25.3	7.2	0.6	3.0	61.5	10.2	4.91
60代 (n= 140)	6.4	16.4	25.7	35.0	5.7	1.4	7.1	48.6	9.3	4.69
70代以上 (n= 85)	11.8	14.1	24.7	20.0	9.4	3.5	15.3	50.6	14.1	4.78
【来訪回数別】 初めて (n= 369)	9.2	19.2	23.6	28.7	8.9	3.3	3.3	52.0	16.0	4.66
1年以内・計 (n= 474)	13.3	17.3	29.3	24.3	6.5	1.1	7.0	59.9	8.9	4.98
1年以上前・計 (n= 109)	25.7	28.4	24.8	24.8	16.5	0.9	2.8	78.9	1.8	5.60
【日帰り/宿泊別】 日帰り・計 (n= 274)	9.9	16.8	25.9	27.0	10.2	1.8	6.2	52.6	14.2	4.73
宿泊・計 (n= 571)	12.3	19.1	27.0	25.7	6.7	1.8	4.9	58.3	11.0	4.89
【居住地域別】 対象エリア内 (n= 151)	19.9	23.8	26.5	16.6	7.3	0.7	4.0	70.2	9.3	5.26
対象エリア外 (n= 671)	9.7	17.3	27.0	28.6	7.8	2.2	4.6	54.0	12.8	4.74
【海の京都観光圏：天橋立】2017年度・外国語 (n= 52)	26.9	34.6	28.9	7.7	1.7	1.7	1.7	90.4	—	5.82

『全観光圏：2017年度・合計』より10ポイント以上高い数値に網掛け： +10
『全観光圏：2017年度・合計』より5ポイント以上10ポイント未満高い数値に網掛け： +5
『全観光圏：2017年度・合計』より5ポイント以上10ポイント未満低い数値に網掛け： -5
『全観光圏：2017年度・合計』より10ポイント以上低い数値に網掛け： -10

■本地域に対する思い：②この地域に愛着を持っている（全体／単一回答）

Q15-②、本地域に対する思いについてお聞かせ下さい。（〇は、それぞれ1つ）：②この地域に愛着を持っている

凡例	そう思う・計			そう思わない・計			無回答	そう思う・計	そう思わない・計	加重平均値
	大変そう思う (7)	そう思う (6)	やや思う (5)	どちらでもない (4)	あまり思わない (3)	全く思わない (1)				
全観光圏：2015年度・合計 (n=7,099)	14.9%	22.2	23.5	24.6	6.5	1.9	8.5	60.6	9.3	5.06
全観光圏：2016年度・合計 (n=9,539)	14.4	22.6	23.9	24.6	6.4	1.0	9.5	60.9	9.4	5.04
全観光圏：2017年度・合計 (n=10,589)	16.9	22.3	23.0	23.9	5.1	1.6	9.6	62.1	7.6	5.14
【観光圏別】 水のカミイ観光圏 (n= 451)	14.4	24.0	24.4	27.9	4.2	1.0	9.3	62.8	6.2	5.10
二セコ観光圏 (n= 738)	17.9	23.3	23.2	22.6	4.7	1.5	4.5	64.4	7.6	5.18
富良野・美瑛観光圏 (n= 429)	17.3	24.2	23.1	24.0	3.3	0.9	2.7	64.6	4.4	5.26
雪国観光圏 (n= 739)	21.5	24.6	21.7	18.3	3.9	0.8	5.8	67.8	5.3	5.40
トキめき佐渡・にいがた観光圏 (n= 353)	17.9	16.2	21.5	30.6	6.5	2.0	1.4	55.5	9.6	4.98
八ヶ岳観光圏 (n= 893)	25.1	28.1	23.5	14.2	7.0	6.0	3.5	76.7	3.6	5.59
浜名湖観光圏 (n= 795)	17.1	23.4	25.2	21.5	4.3	0.8	9.6	65.7	5.9	5.23
海の京都観光圏：天橋立 (n= 860)	11.4	18.0	26.3	26.1	7.7	2.3	0.6	55.7	12.0	4.84
海の京都観光圏：夕日ヶ浦/久美浜 (n= 867)	9.1	15.1	19.0	35.3	11.1	3.8	2.5	43.3	16.0	4.58
にし阿波～剣山・吉野川観光圏 (n= 701)	12.3	20.1	24.5	27.3	4.6	2.0	9.8	56.9	7.6	4.98
香川せとうちアート観光圏 (n= 735)	11.0	16.9	24.4	29.0	6.1	2.6	7.9	52.2	9.4	4.86
『海風の国』佐世保・小浜質観光圏 (n=1,280)	16.4	25.9	21.3	23.7	4.2	2.0	6.5	63.6	6.8	5.19
豊の国千年口マ観光圏 (n= 916)	17.8	21.5	24.2	22.1	5.1	1.1	9.7	63.5	7.1	5.19
阿蘇くじら観光圏 (n= 832)	25.8	26.1	21.2	18.5	1.0	7.0	5.4	73.1	4.3	5.51

『全観光圏：2017年度・合計』より10ポイント以上高い数値に網掛け： +10
『全観光圏：2017年度・合計』より5ポイント以上10ポイント未満高い数値に網掛け： +5
『全観光圏：2017年度・合計』より5ポイント以上10ポイント未満低い数値に網掛け： -5
『全観光圏：2017年度・合計』より10ポイント以上低い数値に網掛け： -10

5. サービス品質・価値ではない要素：地域とのつながりや思い入れ ③「この地域は自分にとって大切だ」

■本地域に対する思い：③この地域は自分にとって大切だ（全体／単一回答）

Q15-③、本地域に対する思いについてお聞かせ下さい。（○は、それぞれ1つ）：③この地域は自分にとって大切だ

	そう思う・計							そう 思わない 計	加重 平均値	
	大変 そう 思う (7)	そう 思う (6)	やや 思う (5)	どちら でも ない (4)	あまり 思 わない (3)	思 わ ない (2)	全く 思 わ ない (1)			無 回 答
●凡例										
全観光圏：2017年度・合計	16.4%	19.8	22.3	26.1	5.7	1.1	6.6	58.5	8.8	5.05
【海の京都観光圏：天橋立】2015年度・全体	6.9	13.3	21.7	33.4	10.3	3.7	6.9	41.9	15.5	4.51
【海の京都観光圏：天橋立】2016年度・全体	9.9	17.2	20.3	32.3	8.6	2.7	26.8	47.3	13.6	4.68
【海の京都観光圏：天橋立】2017年度・全体	11.2	15.6	24.3	29.1	8.4	1.7	7.0	51.1	12.9	4.75
【調査時期別】 夏季調査2017年度	13.3	14.7	23.7	29.0	7.4	2.6	24.6	51.7	12.5	4.78
冬季調査2017年度	8.3	16.8	25.1	29.2	9.6	0.8	7.2	50.1	13.5	4.70
【総合満足度別】 大変満足		44.9	16.9	19.9	11.0	1.5	2.2	81.6	5.2	5.86
満足	6.0	22.3	28.2	28.2	6.2	1.6	6.7	56.5	8.6	4.85
やや満足	3.5	9.7	24.2	39.2	11.5	4.4	26.9	37.4	18.5	4.27
満足・計以外	2.2	17.8	40.0	18.9	6.7	6.7	4.4	23.3	32.2	3.79
【同行者別】 子供連れ家族・計	13.9	19.7	22.0	27.2	8.1	2.3	5.8	55.5	11.6	4.91
末子が未就学児	17.4	15.9	23.2	30.4	8.7	3.9	6.7	56.5	8.7	5.03
末子が小学生～高校生	11.5	22.1	21.2	25.0	7.7	1.3	9.9	54.8	13.5	4.83
大人の家族	6.5	18.7	22.0	35.0	8.1	1.6	3.3	47.2	14.6	4.58
夫婦	7.4	15.8	27.2	29.7	7.9	3.3	10.4	50.5	13.4	4.65
カップル	13.4	14.6	29.3	23.2	9.8	1.2	7.3	57.3	12.2	4.90
友人	14.7	13.3	24.5	28.7	7.7	3.5	7.7	52.5	11.2	4.87
職場や団体	6.7	17.8	35.6	13.3	4.4	2.0		26.7	17.8	4.25
ひとり	15.6	15.6	29.7	20.3	6.3	4.7	7.8	60.9	10.9	4.95
その他	15.4	11.5	11.5	38.5	11.5	3.9	7.7	38.5	15.4	4.67
【性別】 男性	10.2	19.2	26.7	27.3	7.8	2.4	3.9	56.2	12.6	4.79
女性	12.5	13.7	23.3	31.0	9.4	1.3	5.6	49.5	13.9	4.73
【年代別】 10代	21.6	17.7	15.7	25.5	9.8	5.9	9.9	54.9	15.7	4.92
20代	11.5	15.3	35.1	23.7	8.4	1.5	2.3	61.8	12.2	4.84
30代	11.2	12.4	21.4	38.2	7.9	6.7	2.3	44.9	14.6	4.60
40代	13.3	18.1	27.7	26.5	8.4	3.0	1.2	59.0	13.3	4.85
50代	12.1	17.5	21.7	33.7	7.8	3.2	4.2	51.2	10.8	4.81
60代	7.1	17.1	21.4	35.0	9.3	2.9	6.4	45.7	12.9	4.64
70代以上	7.1	11.8	23.5	20.0	9.4	3.5	4.7	42.4	17.7	4.47
【来訪回数別】 初めて	8.4	16.5	23.3	32.0	10.6	3.3	3.5	48.2	16.3	4.59
リピーター	13.5	15.0	26.0	27.2	6.5	2.5	8.0	54.4	10.3	4.88
1年以内・計	26.6	19.3	30.3	19.3	0.9	1.9	2.8	76.2	1.8	5.50
1年以上前・計	8.3	15.6	26.5	29.7	7.6	1.8	5.0	50.4	12.0	4.71
【日帰り/宿泊別】 日帰り・計	11.3	14.6	24.5	30.3	7.7	2.9	6.9	50.4	12.4	4.74
宿泊・計	11.2	16.5	24.5	29.1	8.8	1.6	5.6	52.2	13.1	4.76
【居住地域別】 対象エリア内	19.2	20.5	25.8	19.2	6.0	2.0		65.6	9.3	5.17
対象エリア外	9.7	14.9	24.6	31.9	9.1	1.8	3.9	49.2	14.0	4.66
【海の京都観光圏：天橋立】2017年度・外国語	15.4	28.9	30.8	17.3	1.9	3.9		75.0	3.9	5.34

『全観光圏：2017年度・合計』より10ポイント以上高い数値に網掛け：+10
『全観光圏：2017年度・合計』より5ポイント以上10ポイント未満高い数値に網掛け：+5
『全観光圏：2017年度・合計』より5ポイント以上10ポイント未満低い数値に網掛け：-5
『全観光圏：2017年度・合計』より10ポイント以上低い数値に網掛け：-10

■本地域に対する思い：③この地域は自分にとって大切だ（全体／単一回答）

Q15-③、本地域に対する思いについてお聞かせ下さい。（○は、それぞれ1つ）：③この地域は自分にとって大切だ

	そう思う・計							そう 思わない 計	加重 平均値		
	大変 そう 思う (7)	そう 思う (6)	やや 思う (5)	どちら でも ない (4)	あまり 思 わ ない (3)	思 わ ない (2)	全く 思 わ ない (1)			無 回 答	
●凡例											
全観光圏：2015年度・合計	14.1%	19.4	22.7	26.6	7.3	2.6	1.2	6.1	56.3	11.0	4.94
全観光圏：2016年度・合計	14.1	19.2	23.2	27.3	7.1	2.7	1.0	5.4	56.5	10.8	4.93
全観光圏：2017年度・合計	16.4	19.8	22.3	26.1	5.7	2.0	1.6	6.6	58.5	8.8	5.05
【観光圏別】 水のカミイ観光圏	16.0	23.3	23.7	28.2	3.6	0.9	1.3	63.0	5.5	5.13	
二セコ観光圏	18.4	19.9	22.6	24.1	5.6	1.9	1.8	5.7	61.0	9.2	5.09
高良野・美珠観光圏	17.5	21.2	22.6	24.7	4.4	1.9	0.2	7.5	61.3	6.5	5.17
雪国観光圏	19.4	22.1	21.5	21.7	4.5	1.0	1.8	9.9	62.9	6.5	5.25
トキめき佐渡・にいがた観光圏	17.0	15.6	19.0	30.9	6.8	3.1	2.6	5.1	51.6	12.5	4.85
八ヶ岳観光圏	23.4	25.9	24.2	16.9	2.0	1.1	1.8	15.8	73.5	3.8	5.50
浜名湖観光圏	17.6	22.1	22.6	23.7	4.2	1.9	0.8	7.2	62.4	6.8	5.18
海の京都観光圏：夕日ヶ浦/久美浜	11.2	15.6	24.3	29.1	8.4	2.8	1.7	7.0	51.1	12.9	4.75
にし阿波～剣山・吉野川観光圏	7.8	12.1	18.5	38.9	10.5	4.7	1.4	6.1	38.4	16.6	4.45
しほの国～徳島・吉野川観光圏	12.0	17.7	25.3	28.3	6.0	2.4	1.3	7.1	54.9	9.7	4.88
香川せとうちアート観光圏	9.7	13.6	24.1	31.0	7.8	3.0	0.9	8.8	47.4	11.8	4.70
『海風の国』佐世保・小値賀観光圏	16.1	22.3	22.3	25.4	4.8	2.1	1.0	6.0	60.6	8.0	5.10
豊の国千年ロマン観光圏	17.1	18.7	21.9	26.1	6.1	1.1	1.7	9.9	57.8	8.3	5.08
阿蘇くじゅう観光圏	25.8	24.9	19.7	19.8	4.1	0.6	6.4	5.5	70.4	5.3	5.46

『全観光圏：2017年度・合計』より10ポイント以上高い数値に網掛け：+10
『全観光圏：2017年度・合計』より5ポイント以上10ポイント未満高い数値に網掛け：+5
『全観光圏：2017年度・合計』より5ポイント以上10ポイント未満低い数値に網掛け：-5
『全観光圏：2017年度・合計』より10ポイント以上低い数値に網掛け：-10

6. 認知されたサービス品質・価値：①本地域での景観や食事、体験などについて

■ 本地域での景観や食事、体験などについて：①～⑦マトリクス（全体／各単一回答）

Q16-①～⑦、本地域での景観や食事、体験などについては、どのように感じられましたか？（○は、それぞれ1つ）：①～⑦のマトリクス

		そう思う・計			どちらでもない	そう思わない・計			未体験 (0)	無回答	そう思う・計	そう思わない・計	加重 平均値 (点)	
		大変 そう思う (7)	← (6)	← (5)		→ (3)	→ (2)	全く そう思わない (1)						
●凡例														
①自然景観や雰囲気を感じられた	(n= 860)	34.5%			33.1	19.3	7.1	0.1	0.6	87.0	1.3	5.96		
②街並み景観や雰囲気を感じられた	(n= 860)	19.3	30.7			25.5	14.0	0.9	1.1	75.5	3.7	5.50		
③この地域ならではの食事を味わえた	(n= 860)	17.0	26.3			22.3	15.9	4.8	1.2	65.6	7.6	5.28		
④食事の味やボリュームがよかった	(n= 860)	15.6	25.0			23.3	16.3	4.9	1.1	63.8	7.7	5.24		
⑤体験プログラムやツアーの内容がよかった	(n= 860)	4.2	5.0	5.2	11.7	0.7	3.1	0.2	53.1	16.6	14.4	4.1	4.75	
⑥プログラムやツアーのガイドがよかった	(n= 860)	3.5	5.7	4.8	11.6	0.7	2.8	0.4	52.3	18.3	14.0	3.8	4.73	
⑦この地域ならではの土産品が手に入った	(n= 860)	10.1	15.9	16.2			19.4	5.2	1.3	19.9	9.5	42.2	9.0	4.91

■ 本地域での景観や食事、体験などについて：①～⑦マトリクス（全体／各単一回答）

Q16-①～⑦、本地域での景観や食事、体験などについては、どのように感じられましたか？（○は、それぞれ1つ）：①～⑦のマトリクス

【全観光圏：2017年度・合計】		そう思う・計			どちらでもない	そう思わない・計			未体験 (0)	無回答	そう思う・計	そう思わない・計	加重 平均値 (点)	
		大変 そう思う (7)	← (6)	← (5)		→ (3)	→ (2)	全く そう思わない (1)						
●凡例														
①自然景観や雰囲気を感じられた	(n=10,589)	30.8%			31.4	20.1	8.9	0.4	1.3	82.4	2.2	5.85		
②街並み景観や雰囲気を感じられた	(n=10,589)	18.3	26.8			23.9	16.6	4.1	0.3	69.0	5.8	5.37		
③この地域ならではの食事を味わえた	(n=10,589)	20.2	25.3			20.9	14.5	4.3	0.9	66.4	6.1	5.42		
④食事の味やボリュームがよかった	(n=10,589)	19.9	24.7			20.0	15.3	4.2	0.7	64.5	5.8	5.42		
⑤体験プログラムやツアーの内容がよかった	(n=10,589)	6.5	8.1	7.4	10.8	0.4	2.7	0.2	48.4	15.5	22.0	3.3	5.09	
⑥プログラムやツアーのガイドがよかった	(n=10,589)	6.2	7.5	6.6	10.4	0.5	2.5	0.2	50.0	16.1	20.4	3.2	5.07	
⑦この地域ならではの土産品が手に入った	(n=10,589)	12.5	16.4	16.9			15.8	4.2	0.8	22.2	9.9	45.8	6.4	5.15

■本地域での景観や食事、体験などについて（全体／各単一回答）

Q16- 本地域での景観や食事、体験などについては、どのように感じられましたか？（○は、それぞれ1つ）

	調査数	①自然景観や雰囲気が感じられた (%)											②街並み景観や雰囲気が感じられた (%)														
		そう思う・計			そう思わない・計				未体験	無回答	そう思う・計	そう思わない・計	加重平均値	そう思う・計			そう思わない・計				未体験	無回答	そう思う・計	そう思わない・計	加重平均値		
		大変 そう思う	←	←	どちらでも ない	→	→	全く そう思わ ない						大変 そう思う	←	←	どちらでも ない	→	→	全く そう思わ ない						大変 そう思う	←
(7)	(6)	(5)	(4)	(3)	(2)	(1)	(7)	(6)	(5)	(4)	(3)	(2)	(1)	(7)	(6)	(5)	(4)	(3)	(2)	(1)	(7)	(6)	(5)	(4)	(3)	(2)	(1)
全観光圏：2017年度・合計	10,589	30.8	31.4	20.1	8.9	1.6	0.4	0.2	1.3	5.2	82.4	2.2	5.85	18.3	26.8	23.9	16.6	4.1	1.4	0.3	2.2	6.4	69.0	5.8	5.37		
【海の京都観光圏：天橋立】2015年度・全体	1,005	30.9	32.7	21.6	6.4	2.2	0.1	—	0.3	5.9	85.2	2.3	5.89	17.0	28.7	27.5	13.7	4.2	0.9	0.1	0.7	7.3	73.1	5.2	5.41		
【海の京都観光圏：天橋立】2016年度・全体	839	36.5	33.9	18.5	5.0	0.7	0.2	0.1	0.2	4.9	88.8	1.1	6.05	20.1	32.2	26.5	10.4	3.1	1.0	0.2	0.5	6.1	78.8	4.3	5.56		
【海の京都観光圏：天橋立】2017年度・全体	860	34.5	33.1	19.3	7.1	0.8	0.1	0.4	0.6	4.1	87.0	1.3	5.96	19.3	30.7	25.5	14.0	2.4	0.9	0.4	1.1	5.8	75.5	3.7	5.50		
【調査時期別】																											
夏季調査2017年度	497	37.2	35.0	18.1	4.6	0.8	0.2	0.6	0.2	3.2	90.3	1.6	6.04	21.9	32.0	22.9	12.7	2.4	1.4	0.6	0.8	5.2	76.9	4.4	5.55		
冬季調査2017年度	363	30.9	30.6	20.9	10.5	0.8	—	—	1.1	5.2	82.4	0.8	5.86	15.7	28.9	28.9	15.7	2.5	0.3	—	1.4	6.6	73.6	2.8	5.42		
【総合満足度別】																											
大変満足	136	83.1	11.8	2.2	1.5	—	—	—	—	1.5	97.1	—	6.79	57.4	25.0	8.1	5.2	0.7	—	—	—	3.7	90.4	0.7	6.38		
満足	386	35.8	43.8	15.3	2.1	—	—	—	0.5	2.6	94.8	—	6.17	16.6	41.7	26.9	9.1	0.5	0.5	—	0.8	3.9	85.2	1.0	5.66		
やや満足	227	15.4	34.8	33.0	13.2	1.3	—	0.4	0.4	1.3	83.3	1.8	5.49	7.5	23.8	37.0	20.7	4.4	0.9	0.9	0.9	4.0	68.3	6.2	5.03		
満足・計以外	90	11.1	21.1	30.0	23.3	4.4	1.1	2.2	2.2	4.4	62.2	7.8	4.99	6.7	15.6	21.1	33.3	8.9	4.4	1.1	4.4	4.4	43.3	14.4	4.56		
【同行者別】																											
子供連れ家族・計	173	39.3	36.4	16.8	2.9	0.6	—	0.6	—	3.5	92.5	1.2	6.13	23.7	34.1	23.1	9.8	3.5	0.6	—	—	5.2	80.9	4.1	5.67		
末子が未就学児	69	37.7	42.0	13.0	4.4	—	—	—	—	2.9	92.8	—	6.16	30.4	30.4	23.2	8.7	4.4	—	—	—	2.9	84.1	4.4	5.76		
末子が小学生～高校生	104	40.4	32.7	19.2	1.9	1.0	—	1.0	—	3.9	92.3	1.9	6.10	19.2	36.5	23.1	10.6	2.9	1.0	—	—	6.7	78.9	3.9	5.60		
大人の家族	123	31.7	39.0	22.8	5.7	—	—	—	—	0.8	93.5	—	5.98	14.6	34.2	34.2	13.0	1.6	—	—	—	2.4	82.9	1.6	5.48		
夫婦	202	29.7	37.6	18.8	6.9	1.0	0.5	0.5	1.0	4.0	86.1	2.0	5.89	11.9	35.2	24.8	16.8	3.0	1.5	1.0	1.0	5.0	71.8	5.5	5.30		
カップル	82	40.2	28.1	20.7	4.9	—	—	—	1.2	4.9	89.0	—	6.10	26.8	32.9	15.9	12.2	2.4	—	—	1.2	8.5	75.6	2.4	5.77		
友人	143	40.6	23.8	18.2	9.8	2.1	—	—	0.7	4.9	82.5	2.1	5.96	28.0	18.9	28.7	14.0	2.8	0.7	—	2.1	4.9	75.5	3.5	5.57		
職場や団体	45	17.8	26.7	26.7	15.6	2.2	—	—	—	11.1	71.1	2.2	5.48	13.3	20.0	26.7	22.2	—	4.4	—	—	13.3	60.0	4.4	5.13		
ひとり	64	32.8	31.3	20.3	7.8	—	—	1.6	1.6	4.7	84.4	1.6	5.88	10.9	34.4	25.0	12.5	1.6	1.6	1.6	4.7	7.8	70.3	4.7	5.34		
その他	26	38.5	30.8	11.5	19.2	—	—	—	—	—	80.8	—	5.89	30.8	26.9	19.2	15.4	—	—	—	—	7.7	76.9	—	5.79		
【性別】																											
男性	333	32.4	36.6	19.8	7.5	0.9	—	0.9	0.3	1.5	88.9	1.8	5.90	16.2	30.9	27.0	17.7	2.4	0.9	0.6	0.6	3.6	74.2	3.9	5.37		
女性	481	37.4	32.0	19.8	7.1	0.8	—	—	0.8	2.1	89.2	0.8	6.01	22.5	31.2	26.2	11.4	2.5	0.8	—	1.5	4.0	79.8	3.3	5.60		
【年代別】																											
10代	51	51.0	29.4	7.8	9.8	—	—	2.0	—	—	88.2	2.0	6.14	39.2	29.4	13.7	13.7	2.0	—	—	—	2.0	82.4	2.0	5.92		
20代	131	44.3	29.0	21.4	1.5	0.8	—	0.8	—	2.3	94.7	1.5	6.14	29.8	32.8	24.4	6.9	1.5	0.8	—	0.8	3.1	87.0	2.3	5.83		
30代	89	49.4	24.7	16.9	9.0	—	—	—	—	—	91.0	—	6.15	24.7	30.3	27.0	15.7	—	1.1	—	—	1.1	82.0	1.1	5.61		
40代	166	40.4	37.4	16.3	5.4	0.6	—	—	—	—	94.0	0.6	6.11	22.9	38.6	21.7	12.7	2.4	1.2	—	—	0.6	83.1	3.6	5.64		
50代	166	28.9	41.6	16.9	7.8	1.2	0.6	—	1.2	1.8	87.4	1.8	5.90	13.3	34.3	25.3	16.9	4.2	1.8	—	1.2	3.0	72.9	6.0	5.31		
60代	140	20.0	40.7	25.7	9.3	0.7	—	—	1.4	2.1	86.4	0.7	5.73	8.6	28.6	36.4	17.9	1.4	0.7	—	2.9	3.6	73.6	2.1	5.24		
70代以上	85	25.9	22.4	25.9	11.8	2.4	—	1.2	1.2	9.4	74.1	3.5	5.59	11.8	18.8	27.1	14.1	4.7	—	3.5	2.4	17.7	57.7	8.2	5.06		
【来訪回数別】																											
初めて	369	36.9	36.9	17.6	4.6	0.5	—	0.5	0.5	2.4	91.3	1.1	6.06	21.1	33.6	26.0	12.7	2.2	—	0.3	0.8	3.3	80.8	2.4	5.60		
リピーター	474	33.8	30.6	20.7	9.1	1.1	0.2	0.2	0.6	3.8	85.0	1.5	5.89	18.6	28.9	25.5	15.0	2.5	1.7	0.4	1.3	6.1	73.0	4.6	5.42		
1年以内・計	109	45.9	27.5	18.4	5.5	—	—	—	0.9	1.8	91.7	—	6.17	24.8	28.4	23.9	12.8	0.9	2.8	—	1.8	4.6	77.1	3.7	5.59		
1年以上前・計	276	29.7	34.1	21.0	10.1	1.1	0.4	0.4	0.4	2.9	84.8	1.8	5.81	15.6	31.2	26.5	16.3	2.5	1.5	0.7	1.1	4.7	73.2	4.7	5.36		
【日帰り/宿泊別】																											
日帰り・計	274	35.0	29.9	20.8	7.7	1.8	—	0.4	0.4	4.0	85.8	2.2	5.91	17.5	32.1	25.2	15.3	2.2	1.1	0.4	1.1	5.1	74.8	3.7	5.46		
宿泊・計	571	35.2	35.2	18.6	7.0	0.4	0.2	0.4	0.7	2.5	89.0	0.9	5.99	20.7	30.7	25.6	13.7	2.6	0.9	0.4	1.1	4.6	76.9	3.9	5.52		
【居住地域別】																											
対象エリア内	151	42.4	31.8	13.9	7.3	1.3	—	0.7	—	2.7	88.1	2.0	6.07	22.5	29.8	22.5	13.9	3.3	2.0	0.7	—	5.3	74.8	6.0	5.48		
対象エリア外	671	34.1	34.1	20.6	7.3	0.8	0.2	0.3	0.8	1.9	88.8	1.2	5.95	18.9	32.2	26.7	14.0	2.2	0.8	0.3	1.3	3.6	77.8	3.3	5.51		
海の京都観光圏：天橋立】2017年度・外国語	52	40.4	46.2	9.6	1.9	—	—	—	—	—	96.2	1.9	6.21	25.0	50.0	17.3	5.8	1.9	—	—	—	—	92.3	1.9	5.90		

- +10 : 『全観光圏：2017年度・合計』より10ポイント以上高い数値に網掛け
- +5 : 『全観光圏：2017年度・合計』より5ポイント以上10ポイント未満高い数値に網掛け
- 5 : 『全観光圏：2017年度・合計』より5ポイント以上10ポイント未満低い数値に網掛け
- 10 : 『全観光圏：2017年度・合計』より10ポイント以上低い数値に網掛け

■本地域での景観や食事、体験などについて（全体／各単一回答）

Q16- 本地域での景観や食事、体験などについては、どのように感じられましたか？（○は、それぞれ1つ）

調査数	③この地域ならではの食事を味わえた (%)											④食事の味やボリュームがよかった (%)														
	そう思う・計			そう思わない・計					未体験	無回答	そう思う・計	そう思わない・計	加重 平均値 (点)	そう思う・計			そう思わない・計					未体験	無回答	そう思う・計	そう思わない・計	加重 平均値 (点)
	大変 そう思う (7)	← (6)	← (5)	どちらでも ない (4)	→ (3)	→ (2)	全く そう思わ ない (1)	大変 そう思う (7)						← (6)	← (5)	どちらでも ない (4)	→ (3)	→ (2)	全く そう思わ ない (1)							
全観光圏：2017年度・合計	10,589	20.2	25.3	20.9	14.5	4.3	1.3	0.5	6.3	6.7	66.4	6.1	5.42	19.9	24.7	20.0	15.3	4.2	1.1	0.4	7.1	7.3	64.5	5.8	5.42	
【海の京都観光圏：天橋立】2015年度・全体	1,005	16.8	25.6	21.2	15.0	5.3	2.5	1.6	4.2	7.9	63.6	9.4	5.23	17.3	25.7	20.1	15.2	6.2	1.6	1.4	4.3	8.3	63.1	9.2	5.26	
【海の京都観光圏：天橋立】2016年度・全体	839	19.8	26.2	21.9	13.1	4.4	1.7	0.8	5.8	6.2	67.9	6.9	5.40	19.4	22.8	25.6	12.4	4.5	2.0	0.8	5.8	6.6	67.8	7.4	5.35	
【海の京都観光圏：天橋立】2017年度・全体	860	17.0	26.3	22.3	15.9	4.8	1.6	1.2	4.9	6.1	65.6	7.6	5.28	15.6	25.0	23.3	16.3	4.9	1.7	1.1	5.5	6.7	63.8	7.7	5.24	
【調査時期別】																										
夏季調査2017年度	497	16.1	25.0	22.1	16.5	4.8	2.2	2.0	5.8	5.4	63.2	9.1	5.18	14.7	25.4	22.9	15.1	4.2	2.0	1.8	6.6	7.2	63.0	8.1	5.21	
冬季調査2017年度	363	18.2	28.1	22.6	15.2	4.7	0.8	—	3.6	6.9	68.9	5.5	5.42	16.8	24.5	23.7	17.9	5.8	1.4	—	3.9	6.1	65.0	7.2	5.27	
【総合満足度別】																										
大変満足	136	50.0	23.5	7.4	5.9	2.9	0.7	—	5.9	3.7	80.9	3.7	6.21	48.5	22.1	11.0	7.4	1.5	—	—	5.2	4.4	81.6	1.5	6.20	
満足	386	14.3	38.1	23.8	10.6	1.8	1.3	0.5	4.9	4.7	76.2	3.6	5.51	13.0	37.8	24.4	11.4	2.1	0.8	0.3	5.7	4.7	75.1	3.1	5.50	
やや満足	227	7.9	16.7	30.8	26.0	8.4	1.8	0.9	4.0	3.5	55.5	11.0	4.80	7.1	14.5	30.4	25.6	10.1	1.8	0.9	4.0	5.7	52.0	12.8	4.71	
満足・計以外	90	5.6	8.9	20.0	31.1	12.2	4.4	6.7	6.7	4.4	34.4	23.3	4.15	2.2	5.6	21.1	31.1	10.0	8.9	6.7	10.0	4.4	28.9	25.6	3.90	
【同行者別】																										
子供連れ家族・計	173	22.0	24.3	20.8	20.2	2.3	1.2	0.6	4.1	4.6	67.1	4.1	5.41	17.9	24.3	24.3	16.8	4.1	2.9	—	4.1	5.8	66.5	6.9	5.30	
未子が未就学児	69	27.5	23.2	26.1	17.4	—	2.9	—	—	2.9	76.8	2.9	5.54	20.3	18.8	30.4	18.8	2.9	2.9	—	1.5	4.4	69.6	5.8	5.28	
未子が小学生～高校生	104	18.3	25.0	17.3	22.1	3.9	—	1.0	6.7	5.8	60.6	4.8	5.32	16.4	27.9	20.2	15.4	4.8	2.9	—	5.8	6.7	64.4	7.7	5.31	
大人の家族	123	14.6	30.9	26.8	12.2	8.9	0.8	—	3.3	2.4	72.4	9.8	5.29	14.6	27.6	29.3	11.4	7.3	0.8	—	4.1	4.9	71.5	8.1	5.31	
夫婦	202	15.8	28.2	24.3	15.8	3.0	2.0	2.5	3.0	5.5	68.3	7.4	5.24	15.8	29.2	24.8	16.8	1.5	2.0	2.5	2.5	5.0	69.8	5.9	5.27	
カップル	82	23.2	28.1	19.5	11.0	3.7	—	—	3.7	11.0	70.7	3.7	5.66	20.7	24.4	19.5	14.6	4.9	—	—	7.3	8.5	64.6	4.9	5.49	
友人	143	18.2	25.2	21.0	17.5	4.2	2.1	0.7	5.6	5.6	64.3	7.0	5.30	17.5	24.5	19.6	19.6	3.5	1.4	0.7	7.0	6.3	61.5	5.6	5.30	
職場や団体	45	6.7	24.4	17.8	15.6	17.8	2.2	—	2.2	13.3	48.9	20.0	4.76	4.4	28.9	13.3	15.6	22.2	2.2	—	2.2	11.1	46.7	24.4	4.67	
ひとり	64	9.4	21.9	18.8	7.8	3.1	4.7	4.7	20.3	9.4	50.0	12.5	4.91	6.3	9.4	28.1	12.5	4.7	3.1	4.7	20.3	10.9	43.8	12.5	4.59	
その他	26	15.4	19.2	26.9	34.6	3.9	—	—	—	—	61.5	3.9	5.08	19.2	23.1	15.4	30.8	—	—	—	11.5	57.7	—	—	5.35	
【性別】																										
男性	333	16.5	24.0	24.3	18.3	3.9	2.7	1.2	5.1	3.9	64.9	7.8	5.20	14.7	25.8	24.6	16.2	5.1	2.4	1.2	5.1	4.8	65.2	8.7	5.19	
女性	481	18.5	28.9	21.0	15.2	5.8	1.0	0.8	5.2	3.5	68.4	7.7	5.36	16.8	26.0	22.7	16.6	5.2	1.5	0.6	6.0	4.6	65.5	7.3	5.29	
【年代別】																										
10代	51	29.4	25.5	9.8	15.7	3.9	3.9	—	9.8	2.0	64.7	7.8	5.56	27.5	31.4	11.8	13.7	2.0	2.0	—	9.8	2.0	70.6	3.9	5.71	
20代	131	19.9	31.3	21.4	13.7	4.6	1.5	0.8	3.1	3.8	72.5	6.9	5.43	17.6	32.1	24.4	12.2	5.3	0.8	0.8	4.6	2.3	74.1	6.9	5.42	
30代	89	24.7	23.6	24.7	14.6	6.7	—	—	5.6	—	73.0	6.7	5.48	16.9	23.6	29.2	14.6	6.7	1.1	—	6.7	1.1	69.7	7.9	5.28	
40代	166	21.7	23.5	22.3	15.1	4.8	3.0	1.2	7.2	1.2	67.5	9.0	5.31	21.7	17.5	26.5	16.9	2.4	4.8	0.6	7.8	1.8	65.7	7.8	5.25	
50代	166	14.5	28.9	26.5	17.5	4.2	1.2	1.2	3.6	2.4	69.9	6.6	5.25	12.1	31.3	25.3	15.1	6.6	1.2	1.2	3.6	3.6	68.7	9.0	5.20	
60代	140	11.4	24.3	22.9	20.0	7.1	1.4	1.4	5.7	5.7	58.6	10.0	5.03	9.3	24.3	22.1	24.3	6.4	1.4	1.4	5.0	5.7	55.7	9.3	4.95	
70代以上	85	5.9	30.6	23.5	15.3	2.4	1.2	3.5	2.4	15.3	60.0	7.1	5.06	10.6	23.5	20.0	15.3	3.5	—	3.5	3.5	20.0	54.1	7.1	5.11	
【来訪回数別】																										
初めて	369	16.5	27.6	20.9	16.5	6.0	1.9	1.1	6.8	2.7	65.0	8.9	5.25	14.9	26.0	22.8	16.5	5.4	1.9	0.8	7.6	4.1	63.7	8.1	5.22	
リピーター	474	17.7	26.2	23.4	16.0	3.8	1.3	1.3	3.6	6.8	67.3	6.3	5.33	16.5	25.1	23.8	16.5	4.4	1.5	1.3	4.0	7.0	65.4	7.2	5.26	
1年以内・計	109	24.8	29.4	20.2	11.9	2.8	1.8	0.9	4.6	3.7	74.3	5.5	5.57	21.1	30.3	20.2	12.8	0.9	0.9	0.9	6.4	6.4	71.6	2.8	5.59	
1年以上前・計	276	13.4	26.8	27.5	17.0	4.0	0.7	1.5	4.0	5.1	67.8	6.2	5.23	13.8	23.6	28.3	17.4	5.1	1.5	1.5	4.4	4.7	65.6	8.0	5.15	
【日帰り/宿泊別】																										
日帰り・計	274	14.6	18.3	26.6	18.6	4.7	1.5	0.7	10.2	4.7	59.5	6.9	5.14	13.5	18.6	22.3	21.2	5.5	2.2	0.7	11.3	4.7	54.4	8.4	5.05	
宿泊・計	571	18.6	30.5	20.7	14.9	4.9	1.8	1.4	2.5	4.9	69.7	8.1	5.35	17.0	28.7	23.8	14.4	4.7	1.6	1.2	2.8	5.8	69.5	7.5	5.32	
【居住地域別】																										
対象エリア内	151	26.5	23.2	19.9	15.9	2.7	2.7	2.0	4.0	3.3	69.5	7.3	5.42	23.8	23.2	21.9	13.9	6.0	1.3	2.0	4.6	3.3	68.9	9.3	5.36	
対象エリア外	671	15.5	27.6	23.3	16.2	5.4	1.5	1.0	5.4	4.2	66.3	7.9	5.25	13.9	26.5	24.3	17.0	4.6	1.9	0.9	5.8	5.1	64.7	7.5	5.21	
海の京都観光圏：天橋立】2017年度・外国語	52	5.8	38.5	19.2	13.5	7.7	—	3.9	11.5	—	63.5	11.5	5.07	5.8	32.7	25.0	15.4	3.9	—	1.9	15.4	—	63.5	5.8	5.16	

+10 : 『全観光圏：2017年度・合計』より10ポイント以上高い数値に網掛け
+5 : 『全観光圏：2017年度・合計』より5ポイント以上10ポイント未満高い数値に網掛け
-5 : 『全観光圏：2017年度・合計』より5ポイント以上10ポイント未満低い数値に網掛け
-10 : 『全観光圏：2017年度・合計』より10ポイント以上低い数値に網掛け

■ 本地域での景観や食事、体験などについて（全体／各単一回答）

QQ16-. 本地域での景観や食事、体験などについては、どのように感じられましたか？（〇は、それぞれ1つ）

		③この地域ならではの食事を味わえた (%)											④食事の味やボリュームがよかった (%)													
		そう思う・計			どちらでもない				未体験		無回答		そう思う・計		そう思わない・計		加重		そう思う・計			そう思わない・計		加重		
調査数		大変 そう思う	←	←	→	→	全く そう思 わない	未体験	無回答	そう 思う・ 計	そ う 思 わ な い ・ 計	加重 平均 値	大変 そう思う	←	←	→	→	全く そう思 わない	未体験	無回答	そう 思う・ 計	そ う 思 わ な い ・ 計	加重 平均 値			
		(7)	(6)	(5)	(4)	(3)	(2)	(1)				(点)	(7)	(6)	(5)	(4)	(3)	(2)	(1)				(点)			
全観光圏：2015年度・合計		7,099	19.0	25.7	21.5	15.4	4.9	1.8	0.7	5.4	5.8	66.1	7.4	5.34	19.8	26.0	20.3	15.4	4.8	1.4	0.6	5.5	6.2	66.1	6.9	5.38
全観光圏：2016年度・合計		9,539	19.2	25.9	21.6	15.1	4.4	1.4	0.6	5.5	6.1	66.7	6.5	5.38	19.6	25.6	21.0	15.5	3.9	1.4	0.7	5.9	6.5	66.2	6.0	5.39
全観光圏：2017年度・合計		10,589	20.2	25.3	20.9	14.5	4.3	1.3	0.5	6.3	6.7	66.4	6.1	5.42	19.9	24.7	20.0	15.3	4.2	1.1	0.4	7.1	7.3	64.5	5.8	5.42
【観光圏別】	水のカムイ観光圏	451	17.1	14.9	22.8	19.7	7.3	0.2	0.2	11.8	6.0	54.8	7.8	5.16	14.6	16.2	19.1	23.5	6.0	0.9	—	12.4	7.3	49.9	6.9	5.09
	ニセコ観光圏	738	16.7	22.5	20.5	18.6	7.9	3.1	1.1	4.1	5.7	59.6	12.1	5.09	18.4	24.0	20.9	17.5	5.6	2.3	0.7	4.9	5.8	63.3	8.5	5.25
	富良野・美瑛観光圏	429	17.0	23.1	19.4	17.7	3.7	2.3	—	8.6	8.2	59.4	6.1	5.30	15.6	22.8	17.7	20.5	2.3	1.2	—	9.8	10.0	56.2	3.5	5.32
	雪国観光圏	739	25.7	28.7	21.2	11.4	3.0	0.3	0.5	0.7	8.5	75.6	3.8	5.66	27.7	31.8	18.7	8.1	3.1	0.3	0.4	0.5	9.3	78.2	3.8	5.78
	トキめき佐渡・にいがた観光圏	353	22.4	24.1	21.8	15.3	5.4	2.8	1.1	2.0	5.1	68.3	9.4	5.32	24.1	23.2	21.3	16.7	5.4	2.0	—	1.7	5.7	68.6	7.4	5.41
	八ヶ岳観光圏	893	15.5	21.1	23.5	19.0	5.4	1.9	0.8	6.3	6.6	60.0	8.1	5.15	15.0	23.0	23.5	18.3	5.0	1.2	0.3	6.7	6.9	61.5	6.6	5.23
	浜名湖観光圏	795	28.7	28.1	19.3	10.8	3.3	0.6	0.1	2.3	6.9	76.0	4.0	5.72	26.7	29.1	18.1	11.8	3.0	0.4	0.3	3.7	7.0	73.8	3.7	5.70
	海の京都観光圏：天橋立	860	17.0	26.3	22.3	15.9	4.8	1.6	1.2	4.9	6.1	65.6	7.6	5.28	15.6	25.0	23.3	16.3	4.9	1.7	1.1	5.5	6.7	63.8	7.7	5.24
	海の京都観光圏：夕日ヶ浦／久美浜	867	21.0	29.2	23.0	14.0	4.3	1.3	0.2	1.6	5.5	73.1	5.8	5.47	21.0	26.0	19.0	18.1	5.4	1.7	0.7	2.0	6.1	66.0	7.8	5.34
	にし阿波～剣山・吉野川観光圏	701	18.5	24.7	19.8	14.7	4.0	1.3	0.3	7.7	9.0	63.1	5.6	5.41	18.3	24.5	18.1	15.0	4.9	0.9	0.7	8.3	9.4	60.9	6.4	5.38
	香川せとちうアート観光圏	735	19.6	25.7	24.4	14.3	2.7	1.1	0.4	1.6	10.2	69.7	4.2	5.46	18.0	25.4	26.7	13.6	3.5	0.7	0.1	1.5	10.5	70.1	4.4	5.43
	『海風の国』佐世保・小値賀観光圏	1,280	18.4	28.7	18.8	13.4	3.8	1.0	0.7	10.2	5.2	65.8	5.5	5.46	18.1	23.1	18.2	16.2	4.5	1.1	0.6	12.0	6.4	59.4	6.1	5.35
	豊の国千年ロマン観光圏	916	20.0	24.7	18.3	13.3	3.8	1.0	0.3	10.3	8.3	63.0	5.1	5.48	18.3	23.1	19.5	14.4	4.2	0.8	0.3	10.8	8.5	61.0	5.2	5.42
	阿蘇くじゅう観光圏	832	24.8	24.6	19.8	10.1	3.1	0.6	0.1	13.9	2.9	69.2	3.9	5.67	26.7	24.6	16.0	10.1	1.9	0.7	—	16.0	4.0	67.3	2.6	5.77

+10：『全観光圏：2017年度・合計』より10ポイント以上高い数値に網掛け
 +5：『全観光圏：2017年度・合計』より5ポイント以上10ポイント未満高い数値に網掛け
 -5：『全観光圏：2017年度・合計』より5ポイント以上10ポイント未満低い数値に網掛け
 -10：『全観光圏：2017年度・合計』より10ポイント以上低い数値に網掛け

■本地域での景観や食事、体験などについて（全体／各単一回答）

Q16- 本地域での景観や食事、体験などについては、どのように感じられましたか？（○は、それぞれ1つ）

調査数	⑤体験プログラムやツアーの内容がよかった (%)												⑥プログラムやツアーのガイドがよかった (%)														
	そう思う・計			どちらでもない				そう思わない・計			未体験	無回答	そう思う・計	そう思わない・計	加重 平均値 (点)	そう思う・計			どちらでもない				未体験	無回答	そう思う・計	そう思わない・計	加重 平均値 (点)
	大変 そう思う (7)	← (6)	← (5)	→ (4)	→ (3)	→ (2)	全く そう思わ ない (1)	大変 そう思う (7)	← (6)	← (5)						→ (4)	→ (3)	→ (2)	全く そう思わ ない (1)	→ (3)	→ (2)	全く そう思わ ない (1)					
全観光圏：2017年度・合計	10,589	6.5	8.1	7.4	10.8	2.7	0.4	0.2	48.4	15.5	22.0	3.3	5.09	6.2	7.5	6.6	10.4	2.5	0.5	0.2	50.0	16.1	20.4	3.2	5.07		
【海の京都観光圏：天橋立】2015年度・全体	1,005	3.3	4.5	5.6	8.4	3.1	1.1	0.4	53.4	20.3	13.3	4.6	4.68	3.2	4.7	4.4	7.6	2.9	0.9	0.3	54.4	21.7	12.2	4.1	4.74		
【海の京都観光圏：天橋立】2016年度・全体	839	2.2	3.7	7.6	9.4	2.2	0.7	0.4	56.1	17.8	13.5	3.2	4.64	1.3	4.4	5.6	8.9	1.7	0.6	0.6	57.2	19.7	11.3	2.9	4.59		
【海の京都観光圏：天橋立】2017年度・全体	860	4.2	5.0	5.2	11.7	3.1	0.7	0.2	53.1	16.6	14.4	4.1	4.75	3.5	5.7	4.8	11.6	2.8	0.7	0.4	52.3	18.3	14.0	3.8	4.73		
【調査時期別】																											
夏季調査2017年度	497	5.0	4.6	4.4	11.9	2.6	0.6	0.2	54.5	16.1	14.1	3.4	4.83	4.0	5.0	4.2	10.9	1.8	0.6	0.4	54.1	18.9	13.3	2.8	4.82		
冬季調査2017年度	363	3.0	5.5	6.3	11.6	3.9	0.8	0.3	51.2	17.4	14.9	5.0	4.64	2.8	6.6	5.5	12.7	4.1	0.8	0.3	49.9	17.4	14.9	5.2	4.62		
【総合満足度別】																											
大変満足	136	14.7	3.7	1.5	7.4	2.2	—	—	55.2	15.4	19.9	2.2	5.73	14.0	4.4	2.2	7.4	0.7	—	—	53.7	17.7	20.6	0.7	5.82		
満足	386	3.4	7.8	5.7	7.3	1.8	0.5	—	58.3	15.3	16.8	2.3	5.08	2.1	9.1	4.7	8.3	1.0	0.8	—	57.5	16.6	15.8	1.8	5.02		
やや満足	227	1.3	3.1	8.4	17.2	4.9	1.8	0.4	49.8	13.2	12.8	7.1	4.24	1.3	2.6	8.4	13.7	5.3	1.3	0.9	50.2	16.3	12.3	7.5	4.21		
満足・計以外	90	—	1.1	2.2	24.4	6.7	—	1.1	48.9	15.6	3.3	7.8	3.84	—	2.2	1.1	27.8	7.8	—	1.1	45.6	14.4	3.3	8.9	3.86		
【同行者別】																											
子供連れ家族・計	173	6.4	8.7	6.4	11.0	4.6	1.2	—	49.7	12.1	21.4	5.8	4.94	4.6	9.3	5.8	10.4	3.5	0.6	—	51.5	14.5	19.7	4.1	4.98		
未子が未就学児	69	7.3	4.4	5.8	14.5	4.4	2.9	—	53.6	7.3	17.4	7.3	4.67	4.4	7.3	2.9	14.5	4.4	1.5	—	53.6	11.6	14.5	5.8	4.67		
未子が小学生～高校生	104	5.8	11.5	6.7	8.7	4.8	—	—	47.1	15.4	24.0	4.8	5.13	4.8	10.6	7.7	7.7	2.9	—	—	50.0	16.4	23.1	2.9	5.20		
大人の家族	123	3.3	4.1	4.1	12.2	3.3	0.8	—	56.9	15.5	11.4	4.1	4.62	0.8	5.7	4.1	12.2	2.4	0.8	—	56.9	17.1	10.6	3.3	4.53		
夫婦	202	2.5	2.0	4.5	9.4	2.0	—	1.0	55.0	23.8	8.9	3.0	4.51	2.0	1.5	7.4	10.9	1.0	—	1.0	52.5	23.8	10.9	2.0	4.52		
カップル	82	7.3	7.3	3.7	12.2	2.4	—	—	57.3	9.8	18.3	2.4	5.15	6.1	7.3	3.7	12.2	2.4	—	—	57.3	11.0	17.1	2.4	5.08		
友人	143	4.9	3.5	6.3	13.3	3.5	1.4	—	52.5	14.7	14.7	4.9	4.66	5.6	4.2	3.5	14.0	3.5	0.7	—	53.2	15.4	13.3	4.2	4.76		
職場や団体	45	2.2	8.9	11.1	17.8	4.4	2.2	—	33.3	20.0	22.2	6.7	4.57	4.4	15.6	2.2	15.6	6.7	4.4	2.2	20.0	28.9	22.2	13.3	4.48		
ひとり	64	—	4.7	4.7	4.7	1.6	—	—	68.8	15.6	9.4	1.6	4.80	1.6	4.7	3.1	3.1	1.6	—	—	67.2	18.8	9.4	1.6	5.11		
その他	26	7.7	3.9	—	30.8	3.9	—	—	30.8	23.1	11.5	3.9	4.58	3.9	3.9	—	23.1	7.7	3.9	—	34.6	23.1	7.7	11.5	4.09		
【性別】																											
男性	333	4.8	4.8	5.4	12.6	3.0	0.6	0.6	54.4	13.8	15.0	4.2	4.74	3.9	6.0	5.7	13.2	2.7	0.3	0.6	52.9	14.7	15.6	3.6	4.75		
女性	481	4.0	4.8	4.6	10.8	3.5	0.8	—	56.3	15.2	13.3	4.4	4.73	3.3	4.8	4.4	10.6	2.9	1.0	0.2	55.7	17.1	12.5	4.2	4.67		
【年代別】																											
10代	51	11.8	3.9	3.9	19.6	—	2.0	—	52.9	5.9	19.6	2.0	5.05	9.8	5.9	3.9	17.7	—	2.0	—	52.9	7.8	19.6	2.0	5.05		
20代	131	5.3	5.3	3.1	9.2	3.1	0.8	—	68.7	4.6	13.7	3.8	4.94	4.6	5.3	2.3	9.9	2.3	0.8	—	69.5	5.3	12.2	3.1	4.91		
30代	89	6.7	6.7	2.3	12.4	2.3	—	—	67.4	2.3	15.7	2.3	5.11	5.6	6.7	2.3	12.4	1.1	—	1.1	65.2	5.6	14.6	2.3	4.96		
40代	166	5.4	4.8	3.0	10.2	2.4	—	—	65.7	8.4	13.3	2.4	5.02	4.2	7.2	4.2	9.0	2.4	—	—	64.5	8.4	15.7	2.4	5.07		
50代	166	1.2	7.8	5.4	12.1	4.8	1.8	0.6	50.0	16.3	14.5	7.2	4.43	1.8	6.6	3.6	13.3	4.8	1.2	0.6	51.8	16.3	12.1	6.6	4.42		
60代	140	1.4	4.3	8.6	12.1	5.0	—	—	46.4	22.1	14.3	5.0	4.52	1.4	2.9	12.1	12.9	4.3	—	—	42.1	24.3	16.4	4.3	4.53		
70代以上	85	2.4	1.2	9.4	11.8	2.4	1.2	1.2	23.5	47.1	12.9	4.7	4.36	—	4.7	4.7	9.4	2.4	2.4	1.2	22.4	52.9	9.4	5.9	4.14		
【来訪回数別】																											
初めて	369	4.3	6.2	5.2	12.7	3.8	0.8	0.3	56.1	10.6	15.7	4.9	4.73	4.1	6.8	4.9	12.7	2.4	0.8	0.5	55.0	12.7	15.7	3.8	4.77		
リピター	474	4.2	4.2	5.3	11.2	2.7	0.4	0.2	52.1	19.6	13.7	3.4	4.78	3.2	4.9	4.6	11.2	3.2	0.4	0.2	51.5	20.9	12.7	3.8	4.70		
1年以内・計	109	3.7	4.6	2.8	11.0	1.8	—	0.9	61.5	13.8	11.0	2.8	4.74	3.7	4.6	5.5	10.1	0.9	0.9	0.9	59.6	13.8	13.8	2.8	4.76		
1年以上前・計	276	4.7	3.6	6.9	8.7	3.6	0.4	—	54.4	17.8	15.2	4.0	4.86	2.9	5.1	4.4	9.8	4.4	0.4	—	54.0	19.2	12.3	4.7	4.68		
【日帰り/宿泊別】																											
日帰り・計	274	4.4	2.6	5.1	11.3	2.9	1.1	—	61.3	11.3	12.0	4.0	4.67	4.4	3.3	5.8	9.5	2.9	1.5	0.4	59.9	12.4	13.5	4.7	4.67		
宿泊・計	571	4.2	6.3	5.4	12.3	3.3	0.5	0.4	50.1	17.5	15.9	4.2	4.78	3.2	7.0	4.4	13.0	2.8	0.4	0.4	49.6	19.4	14.5	3.5	4.75		
【居住地域別】																											
対象エリア内	151	5.3	5.3	6.0	8.6	0.7	0.7	—	58.3	15.2	16.6	1.3	5.15	4.0	6.0	2.7	10.6	0.7	0.7	—	57.0	18.5	12.6	1.3	5.00		
対象エリア外	671	4.0	5.2	4.8	12.2	3.7	0.8	0.3	54.6	14.5	14.0	4.8	4.68	3.4	5.7	5.4	11.8	3.1	0.8	0.5	53.8	15.7	14.5	4.3	4.69		
海の京都観光圏：天橋立】2017年度・外国語	52	15.4	26.9	11.5	3.9	1.9	—	1.9	32.7	5.8	53.9	3.9	5.69	9.6	23.1	13.5	11.5	—	—	1.9	34.6	5.8	46.2	1.9	5.39		

- +10 : 『全観光圏：2017年度・合計』より10ポイント以上高い数値に網掛け
- +5 : 『全観光圏：2017年度・合計』より5ポイント以上10ポイント未満高い数値に網掛け
- 5 : 『全観光圏：2017年度・合計』より5ポイント以上10ポイント未満低い数値に網掛け
- 10 : 『全観光圏：2017年度・合計』より10ポイント以上低い数値に網掛け

■ 本地域での景観や食事、体験などについて（全体／各単一回答）

QQ16-. 本地域での景観や食事、体験などについては、どのように感じられましたか？（○は、それぞれ1つ）

		⑤体験プログラムやツアーの内容がよかった (%)											⑥プログラムやツアーのガイドがよかった (%)														
		そう思う・計			どちらでもない				そう思わない・計				そう思う・計			どちらでもない				そう思わない・計							
		大変 そう思う	←	←	→	→	全く そう思 わない	未体験	無回答	そう 思う・ 計	そ う 思 わ な い ・ 計	加 重 平 均 値	大 変 そ う 思 う	←	←	ど ち ら で も な い	→	→	全 く そ う 思 わ な い	未 体 験	無 回 答	そ う 思 う ・ 計	そ う 思 わ な い ・ 計	加 重 平 均 値			
		(7)	(6)	(5)	(4)	(3)	(2)	(1)				(点)	(7)	(6)	(5)	(4)	(3)	(2)	(1)				(点)				
全観光圏：2015年度・合計		7,099	4.8	7.7	7.3	9.8	2.7	0.6	0.3	52.4	14.5	19.7	3.6	4.97	4.8	6.8	6.8	9.2	2.6	0.5	0.3	53.6	15.5	18.4	3.4	4.98	
全観光圏：2016年度・合計		9,539	5.6	7.4	7.3	10.3	2.5	0.8	0.4	47.9	17.9	20.2	3.7	4.97	5.4	6.5	6.3	10.0	2.5	0.7	0.5	49.2	18.8	18.2	3.7	4.94	
全観光圏：2017年度・合計		10,589	6.5	8.1	7.4	10.8	2.7	0.4	0.2	48.4	15.5	22.0	3.3	5.09	6.2	7.5	6.6	10.4	2.5	0.5	0.2	50.0	16.1	20.4	3.2	5.07	
【観光圏別】	水のカムイ観光圏	451	10.0	5.5	8.9	9.5	2.2	—	—	56.5	7.3	24.4	2.2	5.32	6.7	5.3	6.4	9.3	2.9	—	—	62.1	7.3	18.4	2.9	5.12	
	ニセコ観光圏	738	8.5	9.2	7.7	7.7	2.6	0.5	0.3	51.6	11.8	25.5	3.4	5.29	7.3	7.6	7.6	7.1	2.7	0.4	0.4	53.8	13.1	22.5	3.5	5.21	
	富良野・美瑛観光圏	429	7.9	9.6	7.5	11.4	2.1	0.5	0.2	44.3	16.6	24.9	2.8	5.19	8.6	8.4	6.3	11.9	0.9	0.7	0.2	45.5	17.5	23.3	1.9	5.24	
	雪国観光圏	739	4.7	6.9	5.1	8.9	1.8	0.1	0.1	50.9	21.4	16.8	2.0	5.11	3.4	4.9	4.5	8.1	2.4	0.3	0.4	53.9	22.2	12.7	3.1	4.84	
	トキめき佐渡・にいがた観光圏	353	6.2	6.8	5.4	13.9	2.8	1.4	—	45.9	17.6	18.4	4.3	4.88	6.5	7.4	7.1	9.9	2.6	1.7	0.3	46.2	18.4	21.0	4.5	4.98	
	八ヶ岳観光圏	893	10.8	10.6	10.0	12.2	3.1	0.1	—	40.3	12.9	31.4	3.3	5.29	10.3	9.5	8.4	12.1	2.9	0.5	0.1	42.0	14.2	28.2	3.5	5.24	
	浜名湖観光圏	795	9.4	9.8	10.7	12.7	3.0	0.1	—	36.5	17.7	29.9	3.1	5.21	7.6	9.6	9.3	12.7	3.0	0.5	—	38.7	18.6	26.4	3.5	5.10	
	海の京都観光圏：天橋立	860	4.2	5.0	5.2	11.7	3.1	0.7	0.2	53.1	16.6	14.4	4.1	4.75	3.5	5.7	4.8	11.6	2.8	0.7	0.4	52.3	18.3	14.0	3.8	4.73	
	海の京都観光圏：夕日ヶ浦／久美浜	867	1.3	2.4	5.4	9.3	3.6	0.8	0.4	56.3	20.5	9.1	4.7	4.34	1.6	2.9	2.9	8.5	2.9	1.2	0.5	58.5	21.1	7.4	4.5	4.34	
	にし阿波～剣山・吉野川観光圏	701	8.1	9.3	8.3	10.8	3.9	0.1	0.1	39.8	19.5	25.7	4.1	5.15	7.3	9.7	7.7	10.0	4.1	0.7	0.1	41.5	18.8	24.7	5.0	5.08	
	香川せとうちアート観光圏	735	3.4	4.9	5.9	13.9	1.9	0.5	—	49.8	19.7	14.2	2.5	4.75	2.7	4.9	5.3	13.9	1.9	0.4	—	51.0	19.9	12.9	2.3	4.71	
	『海風の国』佐世保・小値賀観光圏	1,280	7.4	14.9	10.6	12.3	2.8	0.6	0.5	41.3	9.7	32.9	3.8	5.17	9.1	13.8	10.3	11.4	2.0	0.5	0.4	42.5	10.0	33.2	2.9	5.29	
	豊の国千年ロマン観光圏	916	7.9	8.5	6.4	11.4	2.5	0.2	0.1	46.9	16.1	22.8	2.8	5.18	8.0	7.4	7.0	11.8	1.8	—	—	47.7	16.4	22.4	1.8	5.23	
	阿蘇くじゅう観光圏	832	3.3	4.9	4.2	6.4	1.7	0.2	—	67.9	11.4	12.4	1.9	5.05	4.0	4.1	3.5	6.5	1.4	0.1	—	68.4	12.0	11.5	1.6	5.12	
			+10	：『全観光圏：2017年度・合計』より10ポイント以上高い数値に網掛け												+10	：『全観光圏：2017年度・合計』より10ポイント以上高い数値に網掛け										
			+5	：『全観光圏：2017年度・合計』より5ポイント以上10ポイント未満高い数値に網掛け												+5	：『全観光圏：2017年度・合計』より5ポイント以上10ポイント未満高い数値に網掛け										
			-5	：『全観光圏：2017年度・合計』より5ポイント以上10ポイント未満低い数値に網掛け												-5	：『全観光圏：2017年度・合計』より5ポイント以上10ポイント未満低い数値に網掛け										
			-10	：『全観光圏：2017年度・合計』より10ポイント以上低い数値に網掛け												-10	：『全観光圏：2017年度・合計』より10ポイント以上低い数値に網掛け										

■本地域での景観や食事、体験などについて（全体／各単一回答）

Q16- 本地域での景観や食事、体験などについては、どのように感じられましたか？（○は、それぞれ1つ）

(%)

調査数	⑦この地域ならではの土産品が手に入った											加重 平均値 (点)	
	そう思う・計				そう思わない・計			未体験	無回答	そう思う・計	そう 思わない ・計		
	大変 そう思う (7)	← (6)	← (5)	どちらでも ない (4)	→ (3)	→ (2)	全く そう思わ ない (1)						
全観光圏：2017年度・合計	10,589	12.5	16.4	16.9	15.8	4.2	1.4	0.8	22.2	9.9	45.8	6.4	5.15
【海の京都観光圏：天橋立】2015年度・全体	1,005	9.5	12.7	19.8	18.6	5.6	2.0	0.9	18.0	12.9	42.0	8.5	4.89
【海の京都観光圏：天橋立】2016年度・全体	839	9.3	16.6	18.6	17.3	7.0	1.7	0.8	19.0	9.8	44.5	9.5	4.94
【海の京都観光圏：天橋立】2017年度・全体	860	10.1	15.9	16.2	19.4	5.2	2.4	1.3	19.9	9.5	42.2	9.0	4.91
【調査時期別】													
夏季調査2017年度	497	11.3	14.9	15.7	19.3	4.0	2.0	1.8	21.1	9.9	41.9	7.9	4.95
冬季調査2017年度	363	8.5	17.4	16.8	19.6	6.9	3.0	0.6	18.2	9.1	42.7	10.5	4.86
【総合満足度別】													
大変満足	136	30.9	18.4	11.8	11.0	2.2	0.7	—	19.1	5.9	61.0	2.9	5.83
満足	386	8.3	21.5	20.5	16.6	1.8	1.3	0.3	22.0	7.8	50.3	3.4	5.19
やや満足	227	4.9	11.0	15.0	26.0	9.3	4.0	2.2	18.9	8.8	30.8	15.4	4.38
満足・計以外	90	2.2	4.4	11.1	30.0	15.6	6.7	5.6	18.9	5.6	17.8	27.8	3.75
【同行者別】													
子供連れ家族・計	173	17.3	18.5	16.2	23.1	5.2	2.3	—	11.6	5.8	52.0	7.5	5.15
未子が未就学児	69	17.4	20.3	15.9	29.0	4.4	—	—	8.7	4.4	53.6	4.4	5.20
未子が小学生～高校生	104	17.3	17.3	16.4	19.2	5.8	3.9	—	13.5	6.7	51.0	9.6	5.12
大人の家族	123	6.5	17.9	18.7	23.6	5.7	2.4	2.4	17.1	5.7	43.1	10.6	4.73
夫婦	202	6.9	15.8	19.3	17.8	3.5	3.0	3.0	17.3	13.4	42.1	9.4	4.77
カップル	82	13.4	9.8	15.9	13.4	7.3	1.2	—	30.5	8.5	39.0	8.5	5.08
友人	143	9.1	15.4	12.6	16.1	5.6	2.8	—	28.7	9.8	37.1	8.4	4.97
職場や団体	45	13.3	11.1	11.1	24.4	8.9	4.4	2.2	8.9	15.6	35.6	15.6	4.65
ひとり	64	3.1	17.2	15.6	12.5	1.6	1.6	1.6	37.5	9.4	35.9	4.7	4.94
その他	26	11.5	19.2	11.5	30.8	11.5	—	—	3.9	11.5	42.3	11.5	4.86
【性別】													
男性	333	9.0	16.2	18.0	22.8	3.6	2.7	1.5	19.8	6.3	43.2	7.8	4.87
女性	481	11.0	16.6	15.6	18.1	6.4	2.3	1.0	21.0	7.9	43.2	9.8	4.95
【年代別】													
10代	51	31.4	7.8	19.6	13.7	2.0	—	—	21.6	3.9	58.8	2.0	5.71
20代	131	13.0	19.1	12.2	13.7	3.8	2.3	1.5	31.3	3.1	44.3	7.6	5.16
30代	89	15.7	15.7	11.2	23.6	2.3	2.3	2.3	24.7	2.3	42.7	6.7	5.05
40代	166	9.6	15.7	20.5	20.5	6.0	1.2	—	23.5	3.0	45.8	7.2	4.98
50代	166	5.4	20.5	13.9	25.3	6.6	3.6	2.4	16.9	5.4	39.8	12.7	4.64
60代	140	4.3	12.9	22.1	22.1	5.0	5.0	1.4	15.7	11.4	39.3	11.4	4.57
70代以上	85	5.9	16.5	16.5	14.1	8.2	1.2	1.2	7.1	29.4	38.8	10.6	4.83
【来訪回数別】													
初めて	369	10.8	17.6	12.2	21.4	5.4	3.0	1.4	23.3	4.9	40.7	9.8	4.90
リピーター	474	9.7	15.0	19.4	18.4	5.3	2.1	1.3	17.7	11.2	44.1	8.7	4.92
1年以内・計	109	13.8	11.9	27.5	15.6	1.8	—	—	22.0	7.3	53.2	1.8	5.29
1年以上前・計	276	8.0	16.3	19.2	19.9	5.8	2.9	1.5	17.4	9.1	43.5	10.1	4.81
【日帰り/宿泊別】													
日帰り・計	274	8.0	12.4	13.5	15.7	5.5	2.2	1.1	33.6	8.0	33.9	8.8	4.84
宿泊・計	571	11.4	17.9	17.5	21.7	5.3	2.6	1.4	13.8	8.4	46.8	9.3	4.94
【居住地域別】													
対象エリア内	151	14.6	21.2	14.6	15.9	2.7	0.7	2.7	20.5	7.3	50.3	6.0	5.23
対象エリア外	671	9.2	15.5	16.8	20.9	5.4	3.0	1.0	20.6	7.6	41.6	9.4	4.85
【海の京都観光圏：天橋立】2017年度・外国語	52	9.6	32.7	17.3	9.6	1.9	—	1.9	23.1	3.9	59.6	3.9	5.42

+10 : 『全観光圏：2017年度・合計』より10ポイント以上高い数値に網掛け

+5 : 『全観光圏：2017年度・合計』より5ポイント以上10ポイント未満高い数値に網掛け

-5 : 『全観光圏：2017年度・合計』より5ポイント以上10ポイント未満低い数値に網掛け

-10 : 『全観光圏：2017年度・合計』より10ポイント以上低い数値に網掛け

■ 本地域での景観や食事、体験などについて（全体／各単一回答）

QQ16-. 本地域での景観や食事、体験などについては、どのように感じられましたか？（〇は、それぞれ1つ）

(%)

	調査数	この地域ならではの土産品が手に入った												
		そう思う・計			どちらでもない				全く そう思 わない (1)	未体験	無回答	そう 思う・ 計	そう 思わな い・ 計	加重 平均値 (点)
		大変 そう 思う (7)	← (6)	← (5)	→ (4)	→ (3)	→ (2)							
全観光圏：2015年度・合計	7,099	11.6	17.1	18.8	15.7	5.2	1.8	1.0	19.8	9.0	47.5	8.0	5.07	
全観光圏：2016年度・合計	9,539	11.1	17.5	18.1	16.0	4.8	1.4	1.0	19.1	11.1	46.8	7.1	5.09	
全観光圏：2017年度・合計	10,589	12.5	16.4	16.9	15.8	4.2	1.4	0.8	22.2	9.9	45.8	6.4	5.15	
【観光圏別】														
水のカムイ観光圏	451	11.1	10.0	13.5	14.2	4.2	0.9	0.4	40.4	5.3	34.6	5.5	5.09	
ニセコ観光圏	738	8.7	12.9	14.1	16.7	6.8	4.7	2.9	24.8	8.5	35.6	14.4	4.62	
富良野・美瑛観光圏	429	15.6	17.5	15.6	16.6	2.3	0.7	—	20.3	11.4	48.7	3.0	5.37	
雪国観光圏	739	18.1	21.4	19.1	11.4	2.3	1.1	0.1	13.5	13.0	58.6	3.5	5.52	
トキめき佐渡・にいがた観光圏	353	15.0	15.3	21.0	17.3	5.7	1.1	1.1	14.7	8.8	51.3	7.9	5.12	
八ヶ岳観光圏	893	12.8	17.3	17.7	16.7	4.1	1.2	0.7	21.3	8.3	47.7	6.1	5.16	
浜名湖観光圏	795	13.5	17.5	20.9	15.4	3.1	0.5	0.5	16.4	12.3	51.8	4.2	5.27	
海の京都観光圏：天橋立	860	10.1	15.9	16.2	19.4	5.2	2.4	1.3	19.9	9.5	42.2	9.0	4.91	
海の京都観光圏：夕日ヶ浦／久美浜	867	7.8	15.3	15.2	20.4	6.7	2.1	0.8	20.1	11.5	38.4	9.6	4.82	
にし阿波～剣山・吉野川観光圏	701	11.7	17.0	16.0	18.1	4.7	1.4	0.4	17.3	13.4	44.7	6.6	5.10	
香川せとうちアート観光圏	735	14.4	18.6	22.3	16.3	3.5	1.4	0.1	11.4	11.8	55.4	5.0	5.25	
『海風の国』佐世保・小値賀観光圏	1,280	10.2	16.2	15.1	14.4	3.5	1.0	0.9	32.3	6.5	41.5	5.4	5.14	
豊の国千年ロマン観光圏	916	16.1	17.9	17.5	12.8	3.9	0.4	0.4	19.0	12.0	51.4	4.8	5.38	
阿蘇くじゅう観光圏	832	13.1	14.7	14.2	13.2	2.4	0.8	0.6	34.4	6.6	42.0	3.9	5.30	

- +10 : 『全観光圏：2017年度・合計』より10ポイント以上高い数値に網掛け
- +5 : 『全観光圏：2017年度・合計』より5ポイント以上10ポイント未満高い数値に網掛け
- 5 : 『全観光圏：2017年度・合計』より5ポイント以上10ポイント未満低い数値に網掛け
- 10 : 『全観光圏：2017年度・合計』より10ポイント以上低い数値に網掛け

7. 認知されたサービス品質・価値：②本地域での移動や情報収集、宿泊について

■本地域での移動や情報収集、宿泊について：①～⑦マトリクス（全体／各単一回答）

Q17-①～⑦. 本地域での移動や情報収集、宿泊については、どのように感じられましたか？（〇は、それぞれ1つ）：①～⑦マトリクス

		そう思う・計				そう思わない・計			未体験 (0)	無回答	そう思う・計	そう思わない・計	加重 平均値 (点)
		大変 そう思う (7)	← (6)	← (5)	どちらでも ない (4)	→ (3)	→ (2)	全く そう思わない (1)					
●凡例													
①地域内の移動が快適だと感じた	(n= 860)	10.5%	20.2	23.4	23.4	8.8	1.4 3.4 2.1	6.9	54.1	13.6	4.83		
②地域内の案内標識が豊富で便利と感じた	(n= 860)	7.7	18.7	23.3	26.9	9.0	0.2 3.1 3.1	8.0	49.7	12.3	4.76		
③地域内の案内標識に地域らしさを感じた	(n= 860)	7.2	14.7	20.9	30.8	9.7	1.2 3.4 3.5	8.7	42.8	14.2	4.59		
④地域に行ってから容易に情報を収集できた	(n= 860)	11.1	22.8	22.3	21.2	7.4	0.5 2.2 3.4	9.2	56.2	10.1	5.00		
⑤地域に行ってからユニークな情報を収集できた	(n= 860)	6.7	12.4	18.7	28.6	9.9	5.5 1.7	6.2	37.9	17.1	4.45		
⑥宿泊施設の質がよいと感じた	(n= 860)	13.6	19.5	13.0	15.2	1.2 3.4 0.7	23.4	10.0	46.2	5.2	5.28		
⑦宿泊施設でのおもてなしが感じられた	(n= 860)	16.2	17.3	14.9	13.6	1.6 2.1 0.5	23.7	10.1	48.4	4.2	5.38		

■本地域での移動や情報収集、宿泊について：①～⑦マトリクス（全体／各単一回答）

Q17-①～⑦. 本地域での移動や情報収集、宿泊については、どのように感じられましたか？（〇は、それぞれ1つ）：①～⑦マトリクス

【全観光圏：2017年度・合計】		そう思う・計				そう思わない・計			未体験 (0)	無回答	そう思う・計	そう思わない・計	加重 平均値 (点)
		大変 そう思う (7)	← (6)	← (5)	どちらでも ない (4)	→ (3)	→ (2)	全く そう思わない (1)					
●凡例													
①地域内の移動が快適だと感じた	(n=10,589)	11.3%	20.0	20.8	22.9	8.0	4.6 1.9 3.5	7.2	52.0	14.4	4.80		
②地域内の案内標識が豊富で便利と感じた	(n=10,589)	8.5	16.5	22.1	26.9	9.2	4.1 1.2	3.7	47.1	14.5	4.67		
③地域内の案内標識に地域らしさを感じた	(n=10,589)	7.9	14.7	20.0	29.0	9.8	4.2 1.7 4.1	8.6	42.5	15.7	4.57		
④地域に行ってから容易に情報を収集できた	(n=10,589)	9.0	18.2	22.1	24.3	8.2	2.7 0.5 0.6	9.0	49.3	11.9	4.81		
⑤地域に行ってからユニークな情報を収集できた	(n=10,589)	7.5	12.9	17.9	27.1	10.1	4.1 1.7	8.9	38.3	15.9	4.53		
⑥宿泊施設の質がよいと感じた	(n=10,589)	16.6	20.8	15.6	13.2	1.1 3.4 0.4	19.4	9.6	53.0	4.9	5.41		
⑦宿泊施設でのおもてなしが感じられた	(n=10,589)	18.9	20.6	14.7	12.2	0.8 3.1 0.5	19.5	9.7	54.1	4.4	5.50		

■本地域での移動や情報収集、宿泊について（全体／各単一回答）

Q17- 本地域での移動や情報収集、宿泊については、どのように感じられましたか？（○は、それぞれ1つ）

調査数	①地域内の移動が快適だと感じた (%)											②地域内の案内標識が豊富で便利と感じた (%)																
	そう思う・計			どちらでもない			そう思わない・計			未体験	無回答	そう思う・計	そう思わない・計	加重 平均値 (点)	そう思う・計			どちらでもない			そう思わない・計			未体験	無回答	そう思う・計	そう思わない・計	加重 平均値 (点)
	大変 そう思う (7)	← (6)	← (5)	← (4)	→ (3)	→ (2)	全く そう思わ ない (1)	大変 そう思う (7)	← (6)						← (5)	← (4)	→ (3)	→ (2)	全く そう思わ ない (1)	大変 そう思う (7)	← (6)	← (5)	← (4)					
全観光圏：2017年度・合計	10,589	11.3	20.0	20.8	22.9	8.0	4.6	1.9	3.5	7.2	52.0	14.4	4.80	8.5	16.5	22.1	26.9	9.2	4.1	1.2	3.7	7.8	47.1	14.5	4.67			
【海の京都観光圏：天橋立】2015年度・全体	1,005	10.2	18.8	20.0	22.5	10.5	4.3	2.0	2.9	9.0	49.0	16.7	4.72	6.8	17.3	21.9	27.6	10.4	2.2	1.1	3.6	9.3	46.0	13.6	4.67			
【海の京都観光圏：天橋立】2016年度・全体	839	10.0	21.2	23.5	21.8	8.7	3.6	2.2	2.0	7.0	54.7	14.4	4.81	8.6	18.1	26.8	26.1	6.9	2.5	1.2	2.6	7.2	53.5	10.6	4.81			
【海の京都観光圏：天橋立】2017年度・全体	860	10.5	20.2	23.4	23.4	8.8	3.4	1.4	2.1	6.9	54.1	13.6	4.83	7.7	18.7	23.3	26.9	9.0	3.1	0.2	3.1	8.0	49.7	12.3	4.76			
【調査時期別】																												
夏季調査2017年度	497	12.1	21.5	24.4	20.5	9.5	2.6	1.0	1.6	6.8	58.0	13.1	4.94	8.9	18.1	24.6	27.8	7.7	2.4	0.4	3.2	7.0	51.5	10.5	4.82			
冬季調査2017年度	363	8.3	18.5	22.0	27.3	8.0	4.4	1.9	2.8	6.9	48.8	14.3	4.68	6.1	19.6	21.5	25.6	10.7	4.1	—	3.0	9.4	47.1	14.9	4.68			
【総合満足度別】																												
大変満足	136	38.2	22.8	16.9	13.2	2.2	1.5	0.7	1.5	2.9	77.9	4.4	5.78	28.7	23.5	22.1	14.7	2.2	1.5	—	2.9	4.4	74.3	3.7	5.62			
満足	386	6.7	27.5	26.2	21.0	6.7	2.9	1.3	1.8	6.0	60.4	10.9	4.92	5.2	24.9	26.2	25.4	6.7	2.1	0.3	2.9	6.5	56.2	9.1	4.88			
やや満足	227	4.4	14.5	23.8	33.5	11.9	4.9	0.4	2.2	4.4	42.7	17.2	4.46	2.2	12.8	23.4	34.8	13.2	4.9	—	4.0	4.9	38.3	18.1	4.36			
満足・計以外	90	2.2	4.4	23.3	27.8	22.2	5.6	5.6	4.4	4.4	30.0	33.3	3.88	2.2	4.4	15.6	37.8	20.0	6.7	1.1	3.3	8.9	22.2	27.8	3.94			
【同行者別】																												
子供連れ家族・計	173	14.5	26.0	23.7	22.0	6.9	1.2	0.6	—	5.2	64.2	8.7	5.14	6.9	23.7	27.2	25.4	8.1	1.7	0.6	0.6	5.8	57.8	10.4	4.88			
未子が未就学児	69	17.4	20.3	20.3	27.5	5.8	1.5	1.5	—	5.8	58.0	8.7	5.06	10.1	21.7	24.6	27.5	7.3	2.9	—	—	5.8	56.5	10.1	4.91			
未子が小学生～高校生	104	12.5	29.8	26.0	18.3	7.7	1.0	—	—	4.8	68.3	8.7	5.19	4.8	25.0	28.9	24.0	8.7	1.0	1.0	1.0	5.8	58.7	10.6	4.86			
大人の家族	123	8.1	22.8	25.2	22.0	8.9	5.7	3.3	1.6	2.4	56.1	17.9	4.68	3.3	26.8	24.4	25.2	9.8	4.9	—	2.4	3.3	54.5	14.6	4.72			
夫婦	202	5.5	20.3	30.7	23.3	5.0	4.5	1.0	2.5	7.4	56.4	10.4	4.79	5.5	17.8	26.2	25.3	8.9	3.5	0.5	3.5	8.9	49.5	12.9	4.70			
カップル	82	17.1	23.2	14.6	22.0	11.0	3.7	1.2	1.2	6.1	54.9	15.9	4.97	14.6	18.3	14.6	26.8	11.0	4.9	—	1.2	8.5	47.6	15.9	4.82			
友人	143	12.6	15.4	18.2	21.7	14.7	3.5	0.7	5.6	7.7	46.2	18.9	4.73	11.9	13.3	19.6	25.2	11.2	3.5	—	7.7	7.7	44.8	14.7	4.75			
職場や団体	45	6.7	6.7	33.3	31.1	4.4	—	—	—	17.8	46.7	4.4	4.76	4.4	11.1	24.4	35.6	4.4	2.2	—	2.2	15.6	40.0	6.7	4.62			
ひとり	64	7.8	21.9	9.4	25.0	14.1	4.7	4.7	3.1	9.4	39.1	23.4	4.45	6.3	15.6	15.6	32.8	7.8	1.6	—	4.7	15.6	37.5	9.4	4.69			
その他	26	15.4	7.7	26.9	38.5	7.7	—	—	—	3.9	50.0	7.7	4.84	15.4	7.7	30.8	38.5	3.9	—	—	3.9	53.9	3.9	4.92				
【性別】																												
男性	333	8.1	21.3	29.1	22.2	9.0	3.3	1.5	2.1	3.3	58.6	13.8	4.80	7.2	20.1	25.8	27.9	7.8	3.3	0.3	2.7	4.8	53.2	11.4	4.78			
女性	481	12.5	20.8	20.6	24.7	8.9	3.7	1.5	2.3	5.0	53.9	14.1	4.85	7.7	19.1	22.9	27.9	9.8	3.1	0.2	3.5	5.8	49.7	13.1	4.75			
【年代別】																												
10代	51	21.6	21.6	25.5	19.6	9.8	—	—	2.0	—	68.6	9.8	5.26	17.7	19.6	21.6	23.5	7.8	2.0	—	5.9	2.0	58.8	9.8	5.11			
20代	131	14.5	19.9	19.1	24.4	12.2	5.3	3.1	—	1.5	53.4	20.6	4.71	13.0	17.6	21.4	29.8	10.7	4.6	—	0.8	2.3	51.9	15.3	4.78			
30代	89	9.0	20.2	18.0	33.7	9.0	6.7	1.1	—	2.3	47.2	16.9	4.61	4.5	21.4	19.1	32.6	12.4	5.6	—	3.4	1.1	44.9	18.0	4.54			
40代	166	14.5	19.3	24.7	24.7	9.6	2.4	0.6	3.0	1.2	58.4	12.7	4.94	9.6	22.3	21.1	29.5	10.2	2.4	0.6	2.4	1.8	53.0	13.3	4.81			
50代	166	6.6	25.3	27.1	19.9	9.0	3.6	0.6	1.8	6.0	59.0	13.3	4.86	6.0	18.7	29.5	24.1	10.2	3.0	—	3.6	4.8	54.2	13.3	4.75			
60代	140	7.1	21.4	22.9	28.6	5.7	3.6	2.1	4.3	4.3	51.4	11.4	4.74	4.3	18.6	24.3	33.6	5.0	2.9	—	5.7	5.7	47.1	7.9	4.72			
70代以上	85	3.5	17.7	30.6	14.1	7.1	1.2	2.4	3.5	20.0	51.8	10.6	4.79	1.2	16.5	27.1	16.5	5.9	1.2	1.2	2.4	28.2	44.7	8.2	4.75			
【来訪回数別】																												
初めて	369	11.1	23.3	21.4	22.8	9.8	4.9	1.6	0.5	4.6	55.8	16.3	4.81	7.9	19.8	24.4	26.3	11.1	3.5	0.5	1.6	4.9	52.0	15.2	4.73			
リピーター	474	9.9	18.4	25.3	24.5	8.4	2.3	1.1	3.4	6.8	53.6	11.8	4.84	7.6	18.4	22.6	27.9	7.6	3.0	—	4.4	8.7	48.5	10.6	4.79			
1年以内・計	109	11.0	18.4	27.5	18.4	10.1	3.7	1.8	3.7	5.5	56.9	15.6	4.82	9.2	19.3	19.3	26.6	8.3	4.6	—	5.5	7.3	47.7	12.8	4.78			
1年以上前・計	276	9.4	19.9	26.5	25.7	8.7	1.5	0.7	2.9	4.7	55.8	10.9	4.88	7.6	18.1	25.4	28.6	7.3	2.2	—	3.6	7.3	51.1	9.4	4.82			
【日帰り/宿泊別】																												
日帰り・計	274	12.0	19.0	19.7	22.3	11.3	5.1	0.7	4.7	5.1	50.7	17.2	4.78	9.5	17.5	21.9	25.6	8.8	3.3	—	6.2	7.3	48.9	12.0	4.81			
宿泊・計	571	10.0	21.2	25.7	24.5	7.7	2.5	1.8	0.9	5.8	56.9	11.9	4.86	7.0	19.8	24.3	27.9	9.3	3.2	0.4	1.8	6.5	51.1	12.8	4.74			
【居住地域別】																												
対象エリア内	151	14.6	23.2	19.9	23.8	5.3	2.7	2.7	2.7	5.3	57.6	10.6	4.99	11.9	23.2	17.2	22.5	8.0	4.6	—	4.6	8.0	52.3	12.6	4.94			
対象エリア外	671	9.8	20.6	24.7	23.7	9.5	3.7	1.2	2.1	4.6	55.1	14.5	4.80	6.9	18.6	25.5	28.5	9.1	2.8	0.3	3.0	5.4	51.0	12.2	4.74			
海の京都観光圏：天橋立】2017年度・外国語	52	26.9	28.9	19.2	7.7	—	3.9	—	11.5	1.9	75.0	3.9	5.73	21.2	38.5	26.9	9.6	—	1.9	—	—	1.9	86.5	1.9	5.67			

- +10 : 『全観光圏：2017年度・合計』より10ポイント以上高い数値に網掛け
- +5 : 『全観光圏：2017年度・合計』より5ポイント以上10ポイント未満高い数値に網掛け
- 5 : 『全観光圏：2017年度・合計』より5ポイント以上10ポイント未満低い数値に網掛け
- 10 : 『全観光圏：2017年度・合計』より10ポイント以上低い数値に網掛け

■ 本地域での移動や情報収集、宿泊について（全体／各単一回答）

Q17. 本地域での移動や情報収集、宿泊については、どのように感じられましたか？（○は、それぞれ1つ）

		①地域内の移動が快適だと感じた (%)											②地域内の案内標識が豊富で便利と感じた (%)																															
		そう思う・計			どちらでもない				そう思わない・計				未体験			無回答			そう思う・計			そう思わない・計				未体験			無回答			そう思う・計			そう思わない・計				未体験			無回答		
		大変 そう思う	←	←	どちらでもない	→	→	全く そう思 わない	未体験	無回答	そう 思う・ 計	そ う 思 わ な い ・ 計	加 重 平 均 値	大 変 そ う 思 う	←	←	ど ち ら で も な い	→	→	全 く そ う 思 わ な い	未 体 験	無 回 答	そ う 思 う ・ 計	そ う 思 わ な い ・ 計	加 重 平 均 値	大 変 そ う 思 う	←	←	ど ち ら で も な い	→	→	全 く そ う 思 わ な い	未 体 験	無 回 答	そ う 思 う ・ 計	そ う 思 わ な い ・ 計	加 重 平 均 値							
		(7)	(6)	(5)	(4)	(3)	(2)	(1)					(点)	(7)	(6)	(5)	(4)	(3)	(2)	(1)					(点)	(7)	(6)	(5)	(4)	(3)	(2)	(1)								(点)				
全観光圏：2015年度・合計		7,099	10.3	21.2	22.3	22.4	8.1	3.9	1.8	3.7	6.4	53.8	13.7	4.83	7.2	17.0	23.1	27.1	9.5	3.5	1.5	4.3	6.9	47.3	14.5	4.65	7.2	17.0	23.1	27.1	9.5	3.5	1.5	4.3	6.9	47.3	14.5	4.65						
全観光圏：2016年度・合計		9,539	8.8	21.8	22.6	23.0	8.4	4.0	2.0	3.1	6.3	53.2	14.4	4.77	6.6	17.0	23.5	27.9	9.3	3.8	1.5	3.8	6.5	47.1	14.6	4.63	6.6	17.0	23.5	27.9	9.3	3.8	1.5	3.8	6.5	47.1	14.6	4.63						
全観光圏：2017年度・合計		10,589	11.3	20.0	20.8	22.9	8.0	4.6	1.9	3.5	7.2	52.0	14.4	4.80	8.5	16.5	22.1	26.9	9.2	4.1	1.2	3.7	7.8	47.1	14.5	4.67	8.5	16.5	22.1	26.9	9.2	4.1	1.2	3.7	7.8	47.1	14.5	4.67						
【観光圏別】	水のカムイ観光圏	451	16.9	22.4	20.4	27.3	5.5	1.3	0.9	2.4	2.9	59.7	7.8	5.11	13.3	18.2	22.0	33.3	5.1	1.8	0.4	2.9	3.1	53.4	7.3	4.94	13.3	18.2	22.0	33.3	5.1	1.8	0.4	2.9	3.1	53.4	7.3	4.94						
	ニセコ観光圏	738	8.7	17.8	21.0	21.5	8.9	5.4	5.2	5.2	6.4	47.4	19.5	4.53	6.9	12.6	22.8	25.2	9.9	5.8	3.4	6.1	7.3	42.3	19.1	4.43	6.9	12.6	22.8	25.2	9.9	5.8	3.4	6.1	7.3	42.3	19.1	4.43						
	富良野・美瑛観光圏	429	14.5	22.1	19.1	19.1	8.6	4.2	0.9	4.0	7.5	55.7	13.8	4.98	10.5	19.6	22.6	23.5	7.9	3.0	0.5	4.2	8.2	52.7	11.4	4.89	10.5	19.6	22.6	23.5	7.9	3.0	0.5	4.2	8.2	52.7	11.4	4.89						
	雪国観光圏	739	11.6	24.2	22.2	20.0	4.3	2.3	1.1	4.1	10.2	58.1	7.7	5.09	7.6	15.7	21.2	26.9	8.7	1.9	1.4	6.1	10.6	44.5	11.9	4.71	7.6	15.7	21.2	26.9	8.7	1.9	1.4	6.1	10.6	44.5	11.9	4.71						
	トキめき佐渡・にいがた観光圏	353	10.5	18.1	20.4	22.4	11.3	5.7	1.7	3.1	6.8	49.0	18.7	4.67	7.9	11.1	19.6	31.7	12.5	4.5	2.0	3.4	7.4	38.5	19.0	4.43	7.9	11.1	19.6	31.7	12.5	4.5	2.0	3.4	7.4	38.5	19.0	4.43						
	八ヶ岳観光圏	893	17.4	24.8	22.3	20.0	5.5	2.0	0.1	3.0	4.9	64.4	7.6	5.24	10.9	19.2	26.5	24.6	6.6	3.3	0.3	2.6	6.1	56.6	10.2	4.91	10.9	19.2	26.5	24.6	6.6	3.3	0.3	2.6	6.1	56.6	10.2	4.91						
	浜名湖観光圏	795	11.3	22.4	23.8	22.3	4.3	1.6	0.3	4.4	9.7	57.5	6.2	5.10	8.9	17.0	22.9	28.9	6.5	1.9	0.1	3.3	10.4	48.8	8.6	4.85	8.9	17.0	22.9	28.9	6.5	1.9	0.1	3.3	10.4	48.8	8.6	4.85						
	海の京都観光圏：天橋立	860	10.5	20.2	23.4	23.4	8.8	3.4	1.4	2.1	6.9	54.1	13.6	4.83	7.7	18.7	23.3	26.9	9.0	3.1	0.2	3.1	8.0	49.7	12.3	4.76	7.7	18.7	23.3	26.9	9.0	3.1	0.2	3.1	8.0	49.7	12.3	4.76						
	海の京都観光圏：夕日ヶ浦／久美浜	867	4.5	11.2	16.4	28.4	11.1	14.2	3.3	2.8	8.2	32.1	28.6	4.03	3.2	8.3	15.0	32.5	15.1	12.3	2.8	3.0	7.7	26.5	30.2	3.92	3.2	8.3	15.0	32.5	15.1	12.3	2.8	3.0	7.7	26.5	30.2	3.92						
	にし阿波～剣山・吉野川観光圏	701	8.8	14.8	18.0	26.4	12.6	6.0	2.7	2.3	8.4	41.7	21.3	4.47	8.1	14.3	22.4	27.4	9.8	5.1	1.0	2.3	9.6	44.8	16.0	4.59	8.1	14.3	22.4	27.4	9.8	5.1	1.0	2.3	9.6	44.8	16.0	4.59						
	香川せとうちアート観光圏	735	8.2	15.0	22.9	26.7	8.2	3.5	1.9	2.0	11.7	46.0	13.6	4.65	6.5	11.4	24.2	30.8	10.8	2.3	1.1	2.0	10.9	42.2	14.2	4.55	6.5	11.4	24.2	30.8	10.8	2.3	1.1	2.0	10.9	42.2	14.2	4.55						
	『海風の国』佐世保・小値賀観光圏	1,280	11.9	21.8	20.6	20.8	7.0	5.1	1.6	5.9	5.4	54.2	13.7	4.88	8.2	21.3	20.0	23.8	9.4	4.2	1.0	6.2	5.9	49.5	14.6	4.76	8.2	21.3	20.0	23.8	9.4	4.2	1.0	6.2	5.9	49.5	14.6	4.76						
	豊の国千年ロマン観光圏	916	12.0	20.6	20.4	22.1	8.0	3.6	1.9	3.6	7.9	53.1	13.4	4.87	11.2	18.3	22.4	23.4	8.0	2.7	1.0	3.4	9.6	52.0	11.7	4.88	11.2	18.3	22.4	23.4	8.0	2.7	1.0	3.4	9.6	52.0	11.7	4.88						
	阿蘇じゅう観光圏	832	13.0	23.0	19.6	21.5	9.6	4.1	2.5	2.6	4.1	55.5	16.2	4.85	10.5	20.0	24.2	24.3	9.3	3.3	1.9	2.4	4.3	54.6	14.4	4.79	10.5	20.0	24.2	24.3	9.3	3.3	1.9	2.4	4.3	54.6	14.4	4.79						

+10 : 『全観光圏：2017年度・合計』より10ポイント以上高い数値に網掛け
 +5 : 『全観光圏：2017年度・合計』より5ポイント以上10ポイント未満高い数値に網掛け
 -5 : 『全観光圏：2017年度・合計』より5ポイント以上10ポイント未満低い数値に網掛け
 -10 : 『全観光圏：2017年度・合計』より10ポイント以上低い数値に網掛け

■ 本地域での移動や情報収集、宿泊について（全体／各単一回答）

Q17. 本地域での移動や情報収集、宿泊については、どのように感じられましたか？（○は、それぞれ1つ）

調査数		③ 地域内の案内標識に地域らしさを感じた (%)											④ 地域に行ってから容易に情報を収集できた (%)													
		そう思う・計			どちらでもない				未体験	無回答	そう思う・計	そう思わない・計	加重 平均値 (点)	そう思う・計			どちらでもない				未体験	無回答	そう思う・計	そう思わない・計	加重 平均値 (点)	
		大変 そう思う	←	←	→	→	全く そう思 わない	→						→	全く そう思 わない	→	→	全く そう思 わない	→	→						全く そう思 わない
		(7)	(6)	(5)	(4)	(3)	(2)	(1)	(7)	(6)	(5)	(4)	(3)	(2)	(1)	(7)	(6)	(5)	(4)	(3)	(2)	(1)				
	全観光圏：2015年度・合計	7,099	6.6	13.8	21.2	29.1	11.3	3.9	1.9	4.6	7.7	41.6	17.1	4.50	8.0	17.8	23.0	24.3	9.3	2.5	1.4	6.0	7.7	48.8	13.2	4.74
	全観光圏：2016年度・合計	9,539	6.9	13.5	21.4	30.0	10.5	4.3	1.9	4.3	7.2	41.9	16.7	4.50	7.8	17.3	22.6	25.7	8.7	3.0	1.5	5.9	7.6	47.6	13.2	4.71
	全観光圏：2017年度・合計	10,589	7.9	14.7	20.0	29.0	9.8	4.2	1.7	4.1	8.6	42.5	15.7	4.57	9.0	18.2	22.1	24.3	8.2	2.7	1.0	5.6	9.0	49.3	11.9	4.81
【観光圏別】	水のカムイ観光圏	451	14.0	17.3	20.6	32.2	7.1	1.8	0.2	3.1	3.8	51.9	9.1	4.92	10.2	20.0	20.0	32.4	6.7	1.3	0.2	5.3	4.0	50.1	8.2	4.89
	ニセコ観光圏	738	8.1	10.2	20.1	26.0	11.4	6.4	4.1	6.1	7.7	38.4	21.8	4.33	7.9	14.8	23.0	22.5	9.9	3.5	2.4	7.7	8.3	45.7	15.9	4.62
	富良野・美瑛観光圏	429	12.1	15.6	22.4	23.8	8.2	3.5	0.5	5.4	8.6	50.1	12.1	4.85	11.0	19.6	22.6	20.1	6.3	4.2	0.7	6.3	9.3	53.2	11.2	4.92
	雪国観光圏	739	5.7	11.9	19.9	32.1	8.3	2.7	1.8	6.2	11.5	37.5	12.7	4.51	7.3	17.9	21.4	24.4	6.5	1.6	1.5	7.9	11.6	46.6	9.6	4.81
	トキめき佐渡・にいがた観光圏	353	7.4	8.8	18.1	32.9	11.9	6.8	2.8	3.4	7.9	34.3	21.5	4.27	7.4	13.6	19.0	31.7	8.8	6.0	1.7	4.3	7.7	39.9	16.4	4.48
	八ヶ岳観光圏	893	10.8	16.0	24.3	27.0	7.4	3.6	0.6	3.3	7.2	51.1	11.5	4.81	10.9	19.7	25.2	24.0	6.2	2.5	0.2	4.6	6.8	55.8	8.9	4.97
	浜名湖観光圏	795	7.0	14.5	19.3	31.1	8.8	1.9	1.0	4.0	12.5	40.8	11.7	4.64	7.8	16.6	21.8	25.5	7.9	1.5	0.1	5.5	13.2	46.2	9.6	4.83
	海の京都観光圏：天橋立	860	7.2	14.7	20.9	30.8	9.7	3.4	1.2	3.5	8.7	42.8	14.2	4.59	11.1	22.8	22.3	21.2	7.4	2.2	0.5	3.4	9.2	56.2	10.1	5.00
	海の京都観光圏：夕日ヶ浦／久美浜	867	2.9	7.2	12.0	35.1	15.9	11.4	3.3	3.3	8.9	22.0	30.7	3.84	3.3	11.8	17.1	30.6	12.7	6.7	2.2	6.3	9.3	32.2	21.6	4.21
	にし阿波～剣山・吉野川観光圏	701	7.3	14.6	22.0	27.5	8.8	4.0	2.4	3.4	10.0	43.8	15.3	4.56	8.8	14.3	23.4	25.5	8.1	3.3	1.0	3.3	12.3	46.5	12.4	4.72
	香川せとちうアート観光圏	735	5.6	9.5	21.8	33.2	11.3	3.3	1.0	2.3	12.1	36.9	15.5	4.43	6.7	16.3	25.0	26.0	9.0	1.4	0.5	3.7	11.4	48.0	10.9	4.76
	『海風の国』佐世保・小値賀観光圏	1,280	7.5	19.9	17.9	26.6	9.8	3.8	1.5	6.5	6.4	45.3	15.2	4.67	9.1	20.8	22.7	20.9	9.4	1.9	0.7	7.9	6.6	52.6	12.0	4.89
	豊の国千年ロマン観光圏	916	10.7	19.1	20.2	24.5	9.0	2.7	1.6	3.0	9.3	50.0	13.3	4.81	13.9	21.2	20.2	21.0	7.2	2.0	0.7	4.2	9.8	55.2	9.8	5.06
	阿蘇じゅう観光圏	832	8.1	20.2	22.2	26.6	8.7	4.0	2.0	2.8	5.5	50.5	14.7	4.70	10.1	21.8	23.1	22.2	6.9	2.4	1.3	6.6	5.7	54.9	10.6	4.93
	+10		：『全観光圏：2017年度・合計』より10ポイント以上高い数値に網掛け																							
	+5		：『全観光圏：2017年度・合計』より5ポイント以上10ポイント未満高い数値に網掛け																							
	-5		：『全観光圏：2017年度・合計』より5ポイント以上10ポイント未満低い数値に網掛け																							
	-10		：『全観光圏：2017年度・合計』より10ポイント以上低い数値に網掛け																							

■本地域での移動や情報収集、宿泊について（全体／各単一回答）

Q17- 本地域での移動や情報収集、宿泊については、どのように感じられましたか？（〇は、それぞれ1つ）

調査数	⑤地域に行ってからユニークな情報を収集できた (%)											⑥宿泊施設の質がよいと感じた (%)													
	そう思う・計			どちらでもない				そう思わない・計				未体験	無回答	そう思う・計			どちらでもない				未体験	無回答	そう思う・計	そう思わない・計	加重平均値 (点)
	大変 そう思う (7)	← (6)	← (5)	→ (4)	→ (3)	→ (2)	全く そう思わ ない (1)	そう思う・ 計	そう 思わない ・計	加重 平均値 (点)	大変 そう思う (7)			← (6)	← (5)	→ (4)	→ (3)	→ (2)	全く そう思わ ない (1)	加重 平均値 (点)					
全観光圏：2017年度・合計	10,589	7.5	12.9	17.9	27.1	10.1	4.1	1.7	8.9	9.9	38.3	15.9	4.53	16.6	20.8	15.6	13.2	3.4	1.1	0.4	19.4	9.6	53.0	4.9	5.41
【海の京都観光圏：天橋立】2015年度・全体	1,005	4.0	9.9	15.1	26.6	14.5	5.0	2.5	9.2	13.3	29.0	22.0	4.19	14.3	19.1	16.1	11.6	3.6	2.0	1.2	20.4	11.6	49.6	6.8	5.27
【海の京都観光圏：天橋立】2016年度・全体	839	5.8	12.4	18.4	27.5	12.2	4.2	2.5	7.8	9.3	36.6	18.8	4.39	14.7	20.4	18.1	11.1	3.1	1.4	1.3	19.3	10.6	53.2	5.8	5.33
【海の京都観光圏：天橋立】2017年度・全体	860	6.7	12.4	18.7	28.6	9.9	5.5	1.7	6.2	10.2	37.9	17.1	4.45	13.6	19.5	13.0	15.2	3.4	1.2	0.7	23.4	10.0	46.2	5.2	5.28
【調査時期別】																									
夏季調査2017年度	497	7.9	13.3	19.3	29.2	8.5	4.6	1.8	6.0	9.5	40.4	14.9	4.55	14.9	21.7	13.9	12.3	3.0	1.4	1.2	23.1	8.5	50.5	5.6	5.35
冬季調査2017年度	363	5.2	11.3	17.9	27.8	11.9	6.6	1.7	6.3	11.3	34.4	20.1	4.32	11.9	16.5	11.9	19.3	3.9	0.8	—	23.7	12.1	40.2	4.7	5.17
【総合満足度別】																									
大変満足	136	29.4	24.3	16.2	10.3	3.7	2.2	2.2	5.9	5.9	69.9	8.1	5.57	42.7	20.6	4.4	5.2	2.2	—	—	18.4	6.6	67.7	2.2	6.28
満足	386	3.9	15.3	23.1	28.5	9.3	4.4	1.3	5.7	8.6	42.2	15.0	4.51	11.7	27.7	14.3	10.1	1.3	0.5	—	26.7	7.8	53.6	1.8	5.56
やや満足	227	0.9	5.7	19.8	37.9	12.3	5.7	1.8	7.9	7.9	26.4	19.8	4.06	5.3	13.2	17.6	26.4	4.4	0.9	0.9	22.9	8.4	36.1	6.2	4.74
満足・計以外	90	1.1	1.1	5.6	38.9	17.8	15.6	3.3	5.6	11.1	7.8	36.7	3.43	2.2	3.3	11.1	27.8	11.1	6.7	4.4	23.3	10.0	16.7	22.2	3.80
【同行者別】																									
子供連れ家族・計	173	8.7	17.3	19.7	33.0	7.5	4.1	0.6	4.1	5.2	45.7	12.1	4.69	19.7	26.0	16.2	12.1	4.6	1.2	0.6	14.5	5.2	61.9	6.4	5.48
末子が未就学児	69	11.6	14.5	14.5	37.7	5.8	5.8	1.5	2.9	5.8	40.6	13.0	4.62	21.7	27.5	17.4	11.6	2.9	—	—	13.0	5.8	66.7	2.9	5.66
末子が小学生～高校生	104	6.7	19.2	23.1	29.8	8.7	2.9	—	4.8	4.8	49.0	11.5	4.75	18.3	25.0	15.4	12.5	5.8	1.9	1.0	15.4	4.8	58.7	8.7	5.35
大人の家族	123	0.8	13.8	22.8	26.8	15.5	8.9	3.3	4.1	4.1	37.4	27.6	4.11	8.9	23.6	13.0	21.1	6.5	2.4	—	18.7	5.7	45.5	8.9	5.00
夫婦	202	7.4	9.9	19.8	30.2	6.4	5.5	2.0	5.5	13.4	37.1	13.9	4.48	12.9	22.3	20.3	9.4	2.0	1.5	1.5	20.3	9.9	55.5	5.0	5.35
カップル	82	13.4	12.2	15.9	25.6	12.2	7.3	1.2	3.7	8.5	41.5	20.7	4.57	26.8	15.9	8.5	19.5	2.4	—	—	19.5	7.3	51.2	2.4	5.62
友人	143	7.0	13.3	13.3	27.3	14.0	4.9	1.4	8.4	10.5	33.6	20.3	4.41	11.2	12.6	7.0	13.3	3.5	0.7	0.7	38.5	12.6	30.8	4.9	5.20
職場や団体	45	6.7	2.2	17.8	24.4	11.1	8.9	2.2	6.7	20.0	26.7	22.2	4.09	4.4	13.3	11.1	28.9	—	—	—	22.2	20.0	28.9	—	4.89
ひとり	64	3.1	14.1	18.8	20.3	4.7	1.6	3.1	15.6	18.8	35.9	9.4	4.60	4.7	12.5	3.1	14.1	—	1.6	1.6	46.9	15.6	20.3	3.1	4.92
その他	26	3.9	3.9	26.9	38.5	7.7	—	—	7.7	11.5	34.6	7.7	4.48	11.5	15.4	11.5	26.9	7.7	—	—	3.9	23.1	38.5	7.7	4.95
【性別】																									
男性	333	6.3	13.5	22.5	30.6	9.0	4.8	1.8	5.4	6.0	42.3	15.6	4.50	14.1	22.5	14.7	16.5	1.5	1.8	0.6	23.1	5.1	51.4	3.9	5.33
女性	481	6.9	12.9	16.8	28.5	11.2	6.0	1.9	7.3	8.5	36.6	19.1	4.41	13.7	18.9	12.1	15.2	4.8	0.8	0.6	25.0	8.9	44.7	6.2	5.25
【年代別】																									
10代	51	17.7	13.7	17.7	25.5	9.8	5.9	—	7.8	2.0	49.0	15.7	4.85	19.6	19.6	3.9	19.6	2.0	2.0	—	29.4	3.9	43.1	3.9	5.44
20代	131	11.5	12.2	19.9	29.8	10.7	9.2	3.1	0.8	3.1	43.5	22.9	4.42	25.2	16.8	8.4	9.9	1.5	1.5	—	33.6	3.1	50.4	3.1	5.78
30代	89	9.0	13.5	16.9	34.8	9.0	7.9	3.4	4.5	1.1	39.3	20.2	4.38	9.0	14.6	15.7	20.2	4.5	1.1	—	31.5	3.4	39.3	5.6	5.00
40代	166	6.0	16.9	19.3	25.3	12.1	4.8	2.4	10.8	2.4	42.2	19.3	4.49	16.9	21.1	11.5	13.9	2.4	0.6	1.2	30.7	1.8	49.4	4.2	5.44
50代	166	6.0	12.7	21.7	28.3	9.6	6.6	0.6	7.2	7.2	40.4	16.9	4.47	10.2	24.1	19.9	16.3	4.8	0.6	1.2	15.1	7.8	54.2	6.6	5.16
60代	140	2.1	12.1	19.3	37.1	8.6	2.9	1.4	5.7	10.7	33.6	12.9	4.38	9.3	21.4	15.7	18.6	2.9	2.1	0.7	20.0	9.3	46.4	5.7	5.09
70代以上	85	—	7.1	16.5	21.2	10.6	1.2	1.2	7.1	35.3	23.5	12.9	4.25	7.1	20.0	10.6	11.8	5.9	1.2	1.2	10.6	31.8	37.7	8.2	5.04
【来訪回数別】																									
初めて	369	8.7	15.7	16.5	28.5	11.4	7.3	1.6	4.3	6.0	40.9	20.3	4.48	15.7	20.9	13.0	14.4	2.4	1.1	0.5	25.8	6.2	49.6	4.1	5.41
リピーター	474	5.3	10.3	20.7	29.1	9.1	4.2	1.9	7.8	11.6	36.3	15.2	4.22	12.0	19.0	13.3	15.8	4.2	1.3	0.8	22.2	11.4	44.3	6.3	5.18
1年以内・計	109	8.3	8.3	17.4	29.4	11.9	0.9	3.7	10.1	10.1	33.9	16.5	4.43	15.6	18.4	6.4	17.4	2.8	0.9	—	31.2	7.3	40.4	3.7	5.39
1年以上前・計	276	3.3	10.9	23.6	32.3	7.6	4.7	1.8	7.3	8.7	37.7	14.1	4.39	10.1	20.7	16.7	15.2	4.7	1.5	1.1	21.4	8.7	47.5	7.3	5.11
【日帰り/宿泊別】																									
日帰り・計	274	6.6	9.9	19.0	25.6	10.6	5.8	1.8	11.3	9.5	35.4	18.3	4.39	4.0	4.0	4.0	9.5	2.6	0.7	—	62.0	13.1	12.0	3.3	4.81
宿泊・計	571	7.0	14.0	18.9	30.5	9.8	5.4	1.8	3.9	8.8	39.9	17.0	4.48	18.6	27.5	17.5	18.4	3.9	1.4	1.1	5.1	6.7	63.6	6.3	5.34
【居住地域別】																									
対象エリア内	151	8.0	14.6	16.6	24.5	10.6	6.0	2.0	6.6	11.3	39.1	18.5	4.50	16.6	13.9	9.9	14.6	6.0	1.3	0.7	27.2	9.9	40.4	8.0	5.22
対象エリア外	671	6.6	12.2	20.0	30.4	9.7	5.5	1.8	6.4	7.5	38.8	17.0	4.44	13.3	21.8	13.7	15.7	2.7	1.2	0.8	23.6	7.5	48.7	4.6	5.30
海の京都観光圏：天橋立】2017年度・外国語	52	30.8	34.6	15.4	11.5	—	1.9	—	3.9	1.9	80.8	1.9	5.84	11.5	15.4	9.6	5.8	1.9	—	—	44.2	11.5	36.5	1.9	5.65

- +10 : 『全観光圏：2017年度・合計』より10ポイント以上高い数値に網掛け
- +5 : 『全観光圏：2017年度・合計』より5ポイント以上10ポイント未満高い数値に網掛け
- 5 : 『全観光圏：2017年度・合計』より5ポイント以上10ポイント未満低い数値に網掛け
- 10 : 『全観光圏：2017年度・合計』より10ポイント以上低い数値に網掛け

■ 本地域での移動や情報収集、宿泊について（全体／各単一回答）

Q17. 本地域での移動や情報収集、宿泊については、どのように感じられましたか？（○は、それぞれ1つ）

		⑤地域に行ってからユニークな情報を収集できた (%)											⑥宿泊施設の質がよいと感じた (%)													
		そう思う・計			どちらでもない				未体験		無回答		そう思う・計		そう思わない・計		加重		そう思う・計			そう思わない・計		加重		
調査数		大変 そう思う	←	←	→	→	全く そう思 わない	未体験	無回答	そう 思う・ 計	そ う 思 わ な い ・ 計	加重 平均 値	大変 そう思う	←	←	→	→	全く そう思 わない	未体験	無回答	そう 思う・ 計	そ う 思 わ な い ・ 計	加重 平均 値			
		(7)	(6)	(5)	(4)	(3)	(2)	(1)				(点)	(7)	(6)	(5)	(4)	(3)	(2)	(1)				(点)			
全観光圏：2015年度・合計		7,099	5.9	12.1	17.3	27.8	11.4	4.5	2.4	10.0	8.8	35.3	18.2	4.39	16.5	22.7	17.8	12.9	3.7	1.2	0.6	17.0	7.6	57.0	5.5	5.39
全観光圏：2016年度・合計		9,539	6.1	11.7	17.5	28.2	11.3	4.4	2.4	9.6	8.8	35.3	18.2	4.39	15.8	22.3	17.2	12.4	3.2	1.0	0.7	17.4	10.1	55.3	4.8	5.41
全観光圏：2017年度・合計		10,589	7.5	12.9	17.9	27.1	10.1	4.1	1.7	8.9	9.9	38.3	15.9	4.53	16.6	20.8	15.6	13.2	3.4	1.1	0.4	19.4	9.6	53.0	4.9	5.41
【観光圏別】	水のカムイ観光圏	451	8.7	13.3	16.4	37.5	11.1	1.6	0.4	6.7	4.4	38.4	13.1	4.60	11.5	16.4	16.2	22.6	3.6	1.1	0.9	22.2	5.5	44.1	5.5	5.04
	ニセコ観光圏	738	6.4	11.0	17.9	25.2	11.9	6.0	3.5	8.8	9.4	35.2	21.4	4.30	18.6	23.6	18.8	12.3	2.7	1.0	0.7	16.1	6.2	61.0	4.3	5.48
	富良野・美瑛観光圏	429	9.6	15.2	17.7	23.3	10.3	4.2	0.7	9.1	10.0	42.4	15.2	4.69	10.0	14.5	13.8	12.6	3.7	2.8	0.9	29.1	12.6	38.2	7.5	5.04
	雪国観光圏	739	5.4	11.0	17.1	28.7	8.5	3.5	1.8	10.4	13.7	33.4	13.8	4.45	28.0	32.6	18.8	8.7	2.3	0.3	0.3	1.5	7.6	79.4	2.8	5.81
	トキめき佐渡・にいがた観光圏	353	6.8	10.2	17.6	29.5	11.3	6.2	3.1	5.4	9.9	34.6	20.7	4.30	19.8	23.2	23.2	14.5	8.5	2.8	1.1	0.9	6.0	66.3	12.5	5.20
	八ヶ岳観光圏	893	9.2	14.6	20.4	27.2	8.9	3.7	0.7	8.4	7.1	44.1	13.2	4.70	13.8	17.6	14.7	14.8	3.6	0.8	—	25.3	9.5	46.0	4.4	5.32
	浜名湖観光圏	795	6.4	13.7	17.9	26.4	8.7	2.6	0.6	9.2	14.5	38.0	12.0	4.64	10.4	16.5	13.8	14.2	3.4	1.3	0.1	24.0	16.2	40.8	4.8	5.20
	海の京都観光圏：天橋立	860	6.7	12.4	18.7	28.6	9.9	5.5	1.7	6.2	10.2	37.9	17.1	4.45	13.6	19.5	13.0	15.2	3.4	1.2	0.7	23.4	10.0	46.2	5.2	5.28
	海の京都観光圏：夕日ヶ浦／久美浜	867	4.4	9.5	14.3	27.1	13.2	7.7	3.0	9.3	11.5	28.1	23.9	4.11	15.0	24.1	14.1	13.5	5.1	1.6	0.6	13.2	12.9	53.2	7.3	5.32
	にし阿波～剣山・吉野川観光圏	701	6.9	11.1	19.8	27.4	11.4	4.0	1.4	6.1	11.8	37.8	16.8	4.48	17.6	23.3	18.0	12.4	3.6	1.1	—	13.3	10.8	58.8	4.7	5.47
	香川せとちうアート観光圏	735	5.3	9.8	19.2	29.8	10.6	4.8	1.1	7.2	12.2	34.3	16.5	4.39	23.0	23.5	24.9	15.4	1.9	0.7	0.1	0.3	10.2	71.4	2.7	5.53
	『海風の国』佐世保・小値賀観光圏	1,280	8.3	16.3	18.2	23.6	10.2	2.7	1.4	12.0	7.3	42.8	14.3	4.69	13.1	18.3	11.9	11.9	3.6	0.8	0.7	32.5	7.3	43.2	5.1	5.34
豊の国千年ロマン観光圏	916	12.5	17.3	16.9	22.4	8.3	2.0	2.0	7.4	11.4	46.6	12.2	4.87	16.1	19.4	15.2	12.2	3.0	0.8	0.2	22.3	10.9	50.7	3.9	5.45	
阿蘇じゅう観光圏	832	7.9	12.1	17.3	29.0	8.2	4.2	2.0	13.3	5.9	37.4	14.4	4.53	22.4	18.5	10.6	9.0	1.9	1.1	0.2	29.3	7.0	51.4	3.3	5.73	

+10：『全観光圏：2017年度・合計』より10ポイント以上高い数値に網掛け
 +5：『全観光圏：2017年度・合計』より5ポイント以上10ポイント未満高い数値に網掛け
 -5：『全観光圏：2017年度・合計』より5ポイント以上10ポイント未満低い数値に網掛け
 -10：『全観光圏：2017年度・合計』より10ポイント以上低い数値に網掛け

■本地域での移動や情報収集、宿泊について（全体／各単一回答）

Q17- 本地域での移動や情報収集、宿泊については、どのように感じられましたか？（○は、それぞれ1つ）

(%)

調査数	⑦宿泊施設でのおもてなしが感じられた												
	そう思う・計				そう思わない・計				未体験	無回答	そう思う・計	そう思わない・計	加重 平均値 (点)
	大変 そう思う (7)	← (6)	← (5)	どちらでも ない (4)	→ (3)	→ (2)	全く そう思わ ない (1)						
全観光圏：2017年度・合計	10,589	18.9	20.6	14.7	12.2	3.1	0.8	0.5	19.5	9.7	54.1	4.4	5.50
【海の京都観光圏：天橋立】2015年度・全体	1,005	16.7	20.7	14.6	9.9	3.3	1.3	1.3	20.4	11.8	52.0	5.9	5.42
【海の京都観光圏：天橋立】2016年度・全体	839	18.0	22.2	16.2	8.7	3.0	1.6	0.8	19.1	10.5	56.4	5.4	5.50
【海の京都観光圏：天橋立】2017年度・全体	860	16.2	17.3	14.9	13.6	2.1	1.6	0.5	23.7	10.1	48.4	4.2	5.38
【調査時期別】													
夏季調査2017年度	497	19.1	18.3	14.9	11.7	1.8	1.8	0.8	23.3	8.3	52.3	4.4	5.48
冬季調査2017年度	363	12.1	16.0	14.9	16.3	2.5	1.4	—	24.2	12.7	43.0	3.9	5.24
【総合満足度別】													
大変満足	136	46.3	16.9	5.9	3.7	2.2	—	—	18.4	6.6	69.1	2.2	6.35
満足	386	14.8	25.4	14.3	9.1	0.5	0.5	—	27.2	8.3	54.4	1.0	5.67
やや満足	227	7.1	10.1	22.9	22.5	3.5	1.8	0.9	23.4	7.9	40.1	6.2	4.80
満足・計以外	90	3.3	4.4	13.3	28.9	5.6	8.9	2.2	23.3	10.0	21.1	16.7	4.03
【同行者別】													
子供連れ家族・計	173	23.7	22.0	14.5	14.5	3.5	1.7	0.6	14.5	5.2	60.1	5.8	5.50
未子が未就学児	69	27.5	15.9	18.8	17.4	1.5	—	—	13.0	5.8	62.3	1.5	5.63
未子が小学生～高校生	104	21.2	26.0	11.5	12.5	4.8	2.9	1.0	15.4	4.8	58.7	8.7	5.42
大人の家族	123	9.8	22.8	20.3	15.5	3.3	1.6	—	18.7	8.1	52.9	4.9	5.21
夫婦	202	14.9	19.8	18.8	10.9	1.5	2.5	0.5	21.3	9.9	53.5	4.5	5.38
カップル	82	29.3	17.1	9.8	15.9	1.2	—	—	19.5	7.3	56.1	1.2	5.78
友人	143	14.7	9.8	9.1	13.3	1.4	0.7	—	37.8	11.9	33.6	3.5	5.32
職場や団体	45	6.7	15.6	20.0	15.6	—	2.2	—	20.0	20.0	42.2	2.2	5.11
ひとり	64	6.3	7.8	7.8	9.4	—	1.6	1.6	50.0	15.6	21.9	3.1	5.00
その他	26	15.4	11.5	15.4	23.1	7.7	—	—	7.7	19.2	42.3	7.7	5.05
【性別】													
男性	333	15.9	21.0	14.7	15.0	0.9	2.7	0.6	23.4	5.7	51.7	4.2	5.36
女性	481	17.1	15.8	15.4	13.5	2.9	0.8	0.4	25.4	8.7	48.2	4.2	5.40
【年代別】													
10代	51	23.5	17.7	5.9	15.7	2.0	2.0	—	29.4	3.9	47.1	3.9	5.59
20代	131	30.5	10.7	9.2	11.5	0.8	1.5	—	33.6	2.3	50.4	2.3	5.85
30代	89	11.2	10.1	20.2	19.1	2.3	1.1	—	33.7	2.3	41.6	3.4	5.09
40代	166	18.1	22.3	11.5	12.1	1.8	0.6	1.2	30.7	1.8	51.8	3.6	5.54
50代	166	13.3	22.3	22.3	12.7	4.2	1.8	—	15.7	7.8	57.8	6.0	5.29
60代	140	10.0	19.3	19.3	15.0	1.4	3.6	0.7	19.3	11.4	48.6	5.7	5.11
70代以上	85	9.4	16.5	12.9	14.1	1.2	1.2	1.2	11.8	31.8	38.8	3.5	5.19
【来訪回数別】													
初めて	369	19.8	18.7	14.1	11.7	0.8	1.6	0.5	26.8	6.0	52.6	3.0	5.57
リピーター	474	13.7	16.7	15.6	15.2	3.2	1.7	0.4	21.9	11.6	46.0	5.3	5.24
1年以内・計	109	19.3	16.5	8.3	15.6	2.8	0.9	—	30.3	6.4	44.0	3.7	5.49
1年以上前・計	276	11.2	17.8	19.6	14.9	3.3	2.2	0.4	21.7	9.1	48.6	5.8	5.16
【日帰り/宿泊別】													
日帰り・計	274	4.0	3.7	6.2	8.8	1.1	1.1	—	62.4	12.8	13.9	2.2	4.90
宿泊・計	571	22.4	24.3	19.3	16.3	2.6	1.9	0.7	5.4	7.0	66.0	5.3	5.45
【居住地域別】													
対象エリア内	151	21.9	9.9	13.9	13.9	2.7	0.7	0.7	26.5	9.9	45.7	4.0	5.47
対象エリア外	671	15.4	19.5	15.4	13.7	1.9	1.9	0.5	24.1	7.6	50.2	4.3	5.37
【海の京都観光圏：天橋立】2017年度・外国語	52	11.5	23.1	9.6	9.6	1.9	—	—	32.7	11.5	44.2	1.9	5.59

- +10 : 『全観光圏：2017年度・合計』より10ポイント以上高い数値に網掛け
- +5 : 『全観光圏：2017年度・合計』より5ポイント以上10ポイント未満高い数値に網掛け
- 5 : 『全観光圏：2017年度・合計』より5ポイント以上10ポイント未満低い数値に網掛け
- 10 : 『全観光圏：2017年度・合計』より10ポイント以上低い数値に網掛け

■ 本地域での移動や情報収集、宿泊について（全体／各単一回答）

Q17. 本地域での移動や情報収集、宿泊については、どのように感じられましたか？（○は、それぞれ1つ）

(%)

	調査数	⑦ 宿泊施設でのおもてなしが感じられた												
		そう思う・計				そう思わない・計				未体験	無回答	そう思う・計	そう思わない・計	加重 平均値 (点)
		大変 そう思う (7)	← (6)	← (5)	どちらでも ない (4)	→ (3)	→ (2)	全く そう思わ ない (1)						
全観光圏：2015年度・合計	7,099	19.2	23.0	16.9	11.7	3.1	1.0	0.6	17.1	7.4	59.1	4.7	5.51	
全観光圏：2016年度・合計	9,539	18.5	21.5	16.0	11.9	2.9	0.9	0.6	17.6	10.2	56.0	4.4	5.50	
全観光圏：2017年度・合計	10,589	18.9	20.6	14.7	12.2	3.1	0.8	0.5	19.5	9.7	54.1	4.4	5.50	
【観光圏別】														
水のカムイ観光圏	451	11.1	17.1	15.1	22.4	4.4	0.9	0.7	22.8	5.5	43.2	6.0	5.04	
ニセコ観光圏	738	18.4	24.1	15.7	13.6	3.1	1.2	0.7	16.4	6.8	58.3	5.0	5.45	
富良野・美瑛観光圏	429	11.0	17.7	11.4	11.9	5.1	0.9	1.4	28.4	12.1	40.1	7.5	5.15	
雪国観光圏	739	34.4	31.8	16.1	6.4	1.9	0.3	0.5	1.5	7.2	82.3	2.7	5.96	
トキめき佐渡・にいがた観光圏	353	21.5	26.1	23.2	13.6	6.2	1.4	1.1	0.9	6.0	70.8	8.8	5.37	
八ヶ岳観光圏	893	14.5	16.7	15.5	13.8	2.6	0.6	0.1	26.2	10.2	46.6	3.3	5.39	
浜名湖観光圏	795	13.6	16.1	13.8	12.5	2.6	0.3	0.4	24.4	16.4	43.5	3.3	5.39	
海の京都観光圏：天橋立	860	16.2	17.3	14.9	13.6	2.1	1.6	0.5	23.7	10.1	48.4	4.2	5.38	
海の京都観光圏：夕日ヶ浦／久美浜	867	17.9	22.5	15.3	12.5	4.5	1.3	0.6	12.7	12.8	55.7	6.3	5.41	
にし阿波～剣山・吉野川観光圏	701	20.8	22.3	15.3	12.7	2.9	1.0	0.3	13.6	11.3	58.4	4.1	5.55	
香川せとうちアート観光圏	735	26.1	24.4	21.6	14.4	1.9	0.5	0.4	0.3	10.3	72.1	2.9	5.62	
『海風の国』佐世保・小値賀観光圏	1,280	14.4	17.6	12.4	10.2	3.4	0.9	0.6	32.8	7.7	44.4	4.9	5.41	
豊の国千年ロマン観光圏	916	17.7	19.4	13.1	12.7	3.0	0.8	0.2	22.2	11.0	50.2	3.9	5.50	
阿蘇くじゅう観光圏	832	26.4	19.2	8.2	7.2	2.3	0.5	0.2	29.5	6.5	53.9	3.0	5.90	
		+10	：『全観光圏：2017年度・合計』より10ポイント以上高い数値に網掛け											
		+5	：『全観光圏：2017年度・合計』より5ポイント以上10ポイント未満高い数値に網掛け											
		-5	：『全観光圏：2017年度・合計』より5ポイント以上10ポイント未満低い数値に網掛け											
		-10	：『全観光圏：2017年度・合計』より10ポイント以上低い数値に網掛け											

参考) ①再来訪意向と各評価項目の関係

■『再来訪意向』に対する相関（横軸）×個別評価「大変そう思う」の割合（縦軸）

		【海の京都観光圏：天橋立】 2017年度・全体 (n= 860)					
		再来訪意向との相関		個別評価			
		横軸		「大変そう思う」 (%)	加重平均値 (点)		
■ 本地域に 対する思い	①この地域は期待に届いてくれる	高	0.44	高	13.49	5.21	
	②この地域に愛着を持っている	高	0.53	低	11.40	4.84	
	③この地域は自分にとって大切だ	高	0.55	低	11.16	4.75	
◆ 本地域での 体験、宿泊 などの評価 について	景観や雰囲気	自然景観や雰囲気が感じられた	低	0.25	高	34.53	5.96
		街並み景観や雰囲気が感じられた	低	0.28	高	19.30	5.50
	宿泊施設	宿泊施設の質がよいと感じた	低	0.34	高	13.60	5.28
		宿泊施設でのおもてなしが感じられた	低	0.30	高	16.16	5.38
	食事・飲食店	この地域ならではの食事を味わえた	低	0.34	高	16.98	5.28
		食事の味やボリュームがよかった	低	0.34	高	15.58	5.24
		この地域ならではの土産品が手に入った	高	0.38	低	10.12	4.91
物販・土産 体験プログラム・ ツアー	体験プログラムやツアーの内容がよかった	高	0.39	低	4.19	4.75	
	プログラムやツアーのガイドがよかった	高	0.38	低	3.49	4.73	
● 本地域での 移動や 情報収集時に 感じたこと	域内移動	地域内の移動が快適だと感じた	低	0.27	低	10.47	4.83
		地域内の案内標識が豊富で便利と感じた	低	0.28	低	7.67	4.76
	情報収集	地域内の案内標識に地域らしさを感じた	高	0.38	低	7.21	4.59
		地域に行ってから容易に情報を収集できた	低	0.28	低	11.05	5.00
	地域に行ってからユニークな情報を収集できた	高	0.37	低	6.74	4.45	
平均値			0.36		12.54	5.03	

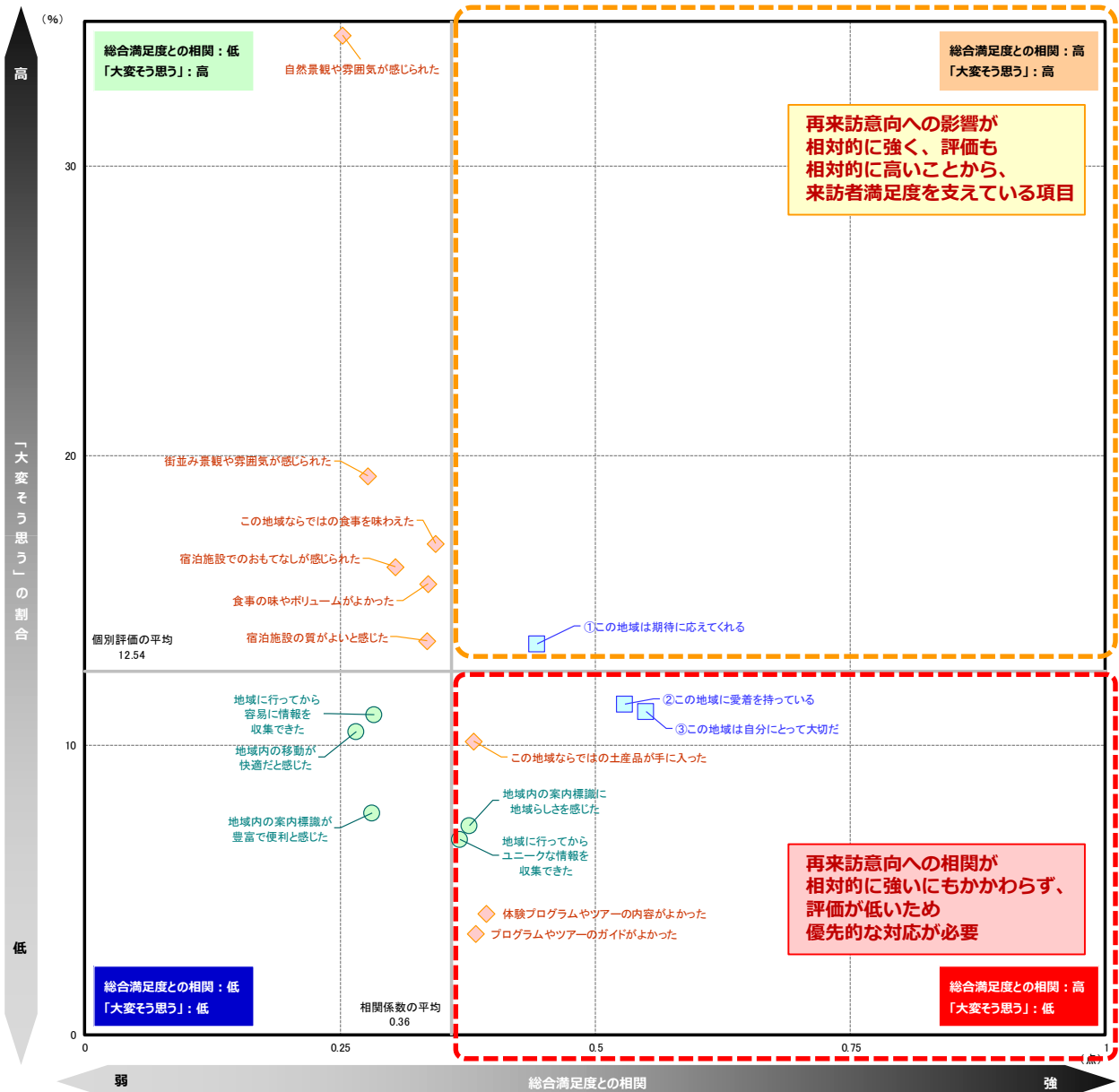

参考) ②各評価項目間の関係 (相関係数一覧)

■各指標間の相関係数

	Q12 本 地 域 の 総 合 満 足 度	Q14 本 地 域 へ の 1 年 以 内 来 訪 意 向	Q11 本 地 域 の 期 待 に 対 す る 上 回 り	Q13 本 地 域 の 紹 介 意 向	Q15 本 地 域 に 対 す る 思 い			Q16 本 地 域 で の 景 観 や 食 事 、 体 験 な ど に つ い て							Q17 本 地 域 で の 移 動 や 情 報 収 集 、 宿 泊 に つ い て							
					① れ こ の 地 域 は 期 待 に 応 え て く る	② る こ の 地 域 に 愛 着 を 持 っ て い る	③ 切 こ の 地 域 は 自 分 に と つ て 大 切 だ	① れ 自 然 景 観 や 雰 囲 気 が 感 じ ら れた	② ら 街 並 み 景 観 や 雰 囲 気 が 感 じ ら れた	③ 味 こ の 地 域 な ら で は の 食 事 を 味 わ え た	④ か 食 事 の 味 や ボ リ ウ ム が よ か っ た	⑤ 内 体 験 プ ロ グ ラ ム や ツ ア ー の 内 容 が よ か っ た	⑥ ド プ ロ グ ラ ム や ツ ア ー の ガ イ ド が よ か っ た	⑦ が こ の 地 域 な ら で は の 土 産 品 が 手 に 入 っ た	① じ 地 域 内 の 移 動 が 快 適 だ と 感 じ た	② 便 地 域 内 の 案 内 標 識 が 豊 富 で 利 便 と 感 じ た	③ し 地 域 内 の 案 内 標 識 に 地 域 ら し さ を 感 じ た	④ 報 地 域 に 行 っ て か ら 容 易 に 情 報 を 収 集 で き た	⑤ な 地 域 に 行 っ て か ら ユ ニ ー ク な 情 報 を 収 集 で き た	⑥ た 宿 泊 施 設 の 質 が よ い と 感 じ た	⑦ 感 宿 泊 施 設 で の お も て な し が 良 い と 感 じ た	
					Q12 本地域の総合満足度	1.00	0.38	0.81	0.72	0.61	0.43	0.45	0.51	0.46	0.46	0.52	0.45	0.46	0.44	0.38	0.38	0.38
Q14 本地域への1年以内来訪意向	0.38	1.00	0.40	0.47	0.44	0.53	0.55	0.25	0.28	0.34	0.34	0.39	0.38	0.38	0.27	0.28	0.38	0.28	0.37	0.34	0.30	
Q11 本地域の期待に対する上回り	0.81	0.40	1.00	0.67	0.60	0.44	0.45	0.47	0.41	0.42	0.46	0.42	0.46	0.40	0.35	0.37	0.37	0.41	0.42	0.52	0.51	
Q13 本地域の紹介意向	0.72	0.47	0.67	1.00	0.61	0.49	0.51	0.51	0.44	0.43	0.46	0.42	0.44	0.39	0.33	0.36	0.39	0.39	0.41	0.51	0.52	
Q15 本地域に 対する思い	①この地域は期待に 応えてくれる	0.61	0.44	0.60	0.61	1.00	0.66	0.67	0.56	0.54	0.47	0.51	0.62	0.60	0.46	0.43	0.47	0.52	0.52	0.50	0.59	0.60
	②この地域に愛着を 持っている	0.43	0.53	0.44	0.49	0.66	1.00	0.84	0.43	0.44	0.41	0.44	0.57	0.54	0.43	0.38	0.41	0.52	0.39	0.47	0.45	0.43
	③この地域は自分 にとって大切な	0.45	0.55	0.45	0.51	0.67	0.84	1.00	0.47	0.43	0.41	0.45	0.57	0.54	0.43	0.40	0.45	0.54	0.43	0.50	0.48	0.46
Q16 本 地 域 で の 景 観 や 食 事 、 体 験 な ど に つ い て	①自然景観や雰 囲気を感じられた	0.51	0.25	0.47	0.51	0.56	0.43	0.47	1.00	0.63	0.46	0.45	0.45	0.45	0.46	0.37	0.42	0.36	0.48	0.37	0.48	0.50
	②街並み景観や雰 囲気を感じられた	0.46	0.28	0.41	0.44	0.54	0.44	0.43	0.63	1.00	0.52	0.53	0.49	0.54	0.50	0.39	0.46	0.44	0.46	0.41	0.51	0.48
	③この地域なら ではの食事を味 わえた	0.46	0.34	0.42	0.43	0.47	0.41	0.41	0.46	0.52	1.00	0.80	0.58	0.57	0.57	0.37	0.41	0.43	0.46	0.43	0.57	0.62
	④食事の味やボ リュームがよ かった	0.52	0.34	0.46	0.46	0.51	0.44	0.45	0.45	0.53	0.80	1.00	0.56	0.59	0.57	0.40	0.42	0.44	0.46	0.45	0.59	0.64
	⑤体験プログラ ムやツアーの 内容がよ かった	0.45	0.39	0.42	0.42	0.62	0.57	0.57	0.45	0.49	0.58	0.56	1.00	0.91	0.56	0.46	0.53	0.50	0.57	0.57	0.55	0.51
	⑥プログラムや ツアーのガイ ドがよ かった	0.46	0.38	0.46	0.44	0.60	0.54	0.54	0.45	0.54	0.57	0.59	0.91	1.00	0.66	0.49	0.55	0.52	0.56	0.63	0.55	0.51
	⑦この地域なら ではの土産品 が手に入 った	0.44	0.38	0.40	0.39	0.46	0.43	0.43	0.46	0.50	0.57	0.57	0.56	0.66	1.00	0.42	0.44	0.45	0.53	0.48	0.50	0.50
Q17 本 地 域 で の 移 動 や 情 報 収 集 、 宿 泊 に つ い て	①地域内の移 動が快適だと 感じた	0.38	0.27	0.35	0.33	0.43	0.38	0.40	0.37	0.39	0.37	0.40	0.46	0.49	0.42	1.00	0.71	0.60	0.60	0.51	0.44	0.41
	②地域内の案 内標識が豊 富で便利と 感じた	0.38	0.28	0.37	0.36	0.47	0.41	0.45	0.42	0.46	0.41	0.42	0.53	0.55	0.44	0.71	1.00	0.75	0.65	0.58	0.50	0.46
	③地域内の案 内標識に地 域らしさを 感じた	0.38	0.38	0.37	0.39	0.52	0.52	0.54	0.36	0.44	0.43	0.44	0.50	0.52	0.45	0.60	0.75	1.00	0.68	0.69	0.50	0.49
	④地域に行 ってから容 易に情報 を収集 できた	0.45	0.28	0.41	0.39	0.52	0.39	0.43	0.48	0.46	0.46	0.46	0.57	0.56	0.53	0.60	0.65	0.68	1.00	0.71	0.49	0.51
	⑤地域に行 ってからユ ニークな 情報を 収集 できた	0.42	0.37	0.42	0.41	0.50	0.47	0.50	0.37	0.41	0.43	0.45	0.57	0.63	0.48	0.51	0.58	0.69	0.71	1.00	0.50	0.50
	⑥宿泊施 設の質が よいと 感じた	0.55	0.34	0.52	0.51	0.59	0.45	0.48	0.48	0.51	0.57	0.59	0.55	0.55	0.50	0.44	0.50	0.50	0.49	0.50	1.00	0.86
	⑦宿泊施 設でのお もてな し が 良 い と 感 じ ら れた	0.54	0.30	0.51	0.52	0.60	0.43	0.46	0.50	0.48	0.62	0.64	0.51	0.51	0.50	0.41	0.46	0.49	0.51	0.50	0.86	1.00

※相関係数：■=0.80以上 / ■=0.60以上 / ■=0.50以上

【2017年度】来訪者満足度調査

『海の京都観光圏：天橋立』報告書

