日本三景

天橋立

旅のかおら版

2017年 秋・冬
AUTUMN WINTER



宮津天橋立の旬の情報大公開!

- 旬のグルメ・食事クーポン情報
- イベント・観光スポット情報
- 体験プログラム&オプショナルツアー情報

鰤

宮津・天橋立周辺

旬の味覚

日本海側ならではの代表的な秋・冬の味覚が勢揃い。

鰤しゃぶ

ぶりしゃぶ発祥の地

花のように美しくお皿に盛り付けられた薄切りのブリは、松葉ガニと並ぶ宮津の冬の名物の一つだ。
12月から2月にかけて新鮮さにこだわった「鰤しゃぶ」が市内のお宿やお食事処で味わえる。





期間：11月6日~3月20日

Sぶりしゃぶ

ぶりしゃぶを味わえるプランをHPにてご紹介!

※画像はイメージです。

解禁

松葉ガニ

11月の解禁とともに、いよいよ宮津にもかにシーズンが到来!
日本海沖合の好漁場で捕られた松葉ガニは、大きさや身の
詰まり、姿形、そして甘み溢れる味わいとともに冬の味覚の王者。





WEBにて
10月初旬
特設ページ
をOPEN予定!

日帰り昼食プラン

カニ料理V

宮津・天橋立の冬の目玉であるカニ料理・

股のぞきについて

ABOUT TO MATANOZOKI

股のぞきの方法と効果



1.天橋立の方向に背を向けて立つ。

2.腰を曲げて股の間から景観を眺める。



イグ・ノーベル賞受賞!

直立時の景色と変わり
海が空に見える!

- **色彩が鮮やか**
- **距離感が不明確**
  (奥行きがなく平面の様になる)
- **大きさが変わる**

股のぞきによる見え方

天橋立傘松公園の場合

(松並木手前まで約1,120m)





天橋立が天に架かる橋のように見えることから、「天橋立」の名前の由来ではないかと言われています。



天橋立ビューランドの場合

(松並木手前まで約780m)





天に舞い上がる龍のように見えることから『飛龍観』と呼ばれています。

股のぞきをしてみる風景は、
天橋立神話に登場する「天上世界」なのだといわれています。
昔人はそれを見ることで"神気に触れ、運気も上がる"と感じたのではないでしょうか。

天橋立の伝承

天の浮橋の神話
「天の浮橋」神話神代の時代、天にいた「イザナギ」が、地上の籠神社奥宮(眞名井神社)にいた「イザナミ」のもとに通うために使っていた梯子が天橋立であったという神話で、男と女を結ぶ良縁成就の地として伝えられています。

九世戸縁起
伝説「九世戸縁起」日本の国土創生の時、この地で暴れていた悪龍を鎮めるため、智恵第一の仏様「文殊菩薩様」を招請され、悪龍を教化されたと伝えられています。

周辺のパワースポット



元伊勢籠神社



天橋立神社



成相寺



智恩寺

The Most Beautiful Bays in the World

世界で最も美しい湾クラブ加盟

フランスに拠点を置くNGO組織「世界で最も美しい湾クラブ」

世界の25カ国、41湾が加盟しています。(2017年5月現在)

宮津・伊根の海が「京都宮津湾・伊根湾」として2016年11月に加盟しました。

美しい海を守り、世界中の人に愛される湾を目指して。

みんなができる、みんなでできる "ONE(湾)アクション" をモットーに、

小さなことから少しずつ。

世界で最も美しい湾クラブ
京都宮津湾・伊根湾

日本遺産

未来へ遺そう 日本遺産に認定

京都府、及び宮津市・京丹後市・伊根町・与謝野町の2市2町が認定。

『300年を紡ぐ絹が織りなす丹後ちりめん回廊』が、日本遺産に認定されました。

京都府及び宮津市、京丹後市、伊根町、与謝野町の2市2町が国に申請していた『300年を紡ぐ絹が織りなす丹後ちりめん回廊』が日本遺産に認定されました。

丹後ちりめんのほか、認定された『ストーリー』の中で、宮津市では旧三上家住宅、民謡宮津節、宮津おどり、天橋立、智恵の餅、成相寺、元伊勢籠神社など16件が構成文化財として認定されました。









丹後ちりめんの故郷へようこそ

京都府北部の丹後を訪れると、どこからか聞こえてくるガチャガチャという機織りの音。
丹後は古くから織物の里であり、江戸時代に発祥した絹織物「丹後ちりめん」は、しなやかで染色性に優れ、友禅染などの着物の代表的な生地として、わが国の和装文化を支えてきました。この地は今も着物の生地の約6割を生産する国内最大の絹織物産地であり、織物の営みが育んだ住居と機場が一体となった機屋や商家、三角屋根の織物工場の町並みと、民謡宮津節で歌い継がれた天橋立などの象徴的な風景を巡れば、約300年に渡る織物の歴史と文化を体験することができます。

「丹後ちりめん」の誕生

丹後の内陸部では、農業と織物が人々の生活を支えたが、江戸時代に京都西陣で絹織物「お召ちりめん」が開発されると、絹織物「丹後精好」が売れず、農業も凶作が続き、人々は危機に直面した。ちりめんは、生地に「シボ」と呼ばれる細かい凸凹がある美しい光沢を持つ織物で、当時その技術は門外不出とされていた。そうした中、峰山(京丹後市峰山町)の絹屋佐平治は、人々を救うため、禅定寺の聖観世音菩薩に断食祈願し、京都西陣で修業し研究を重ね、享保5年(1720年)、独自のちりめんを会得した。時をほぼ同じくして、加悦(与謝野町後野地区)の木綿屋六右衛門も、ちりめん技術導入のため、西陣に加悦の手米屋小右衛門と、三河内(与謝野町三河内地区)の山本屋佐兵衛を送り出し、享保7年(1722年)にその技術を持ち帰らせた。こうして、ちりめん技術を習得した四人は、その技術を惜しみなく地域の人々に教え、ちりめんは瞬く間に丹後地域全体に広まり、住民自らの努力で、その新たな織物技術を駆使し、苦難を乗り越えた。

現代に受け継がれる「丹後ちりめん」の技術と文化

丹後地域は、現在も国内の着物の生地(和装用表白生地)の約6割を生産し、生糸の3割以上を消費する国内最大の絹織物産地である。「丹後ちりめん」の優れた織りの技術は現代に受け継がれ、和装だけでなく、洋装の服地のほか、スカーフ等の小物やインテリア用品等にも活用されている。また、水に濡れても縮みにくく、摩擦に強いハイパーシルク加工技術や、ポリエステルちりめんの開発など、様々な分野へ展開しており、約300年に渡り継承される「丹後ちりめん」が育んだ織物の歴史と文化は、人々の不断の努力により、今も響く機織りの音とともに未来へと紡がれている。

宮津・天橋立周辺のイベント情報をお届けいたします。

2017年イベント情報



汽船・ケーブル等に乗れるコースもあり!

天橋立ツーデーウォーク

開催日 9月30日(土)・10月1日(日)

場所 宮津湾周辺中央　**会場** 宮津市島崎公園

美しい白砂青松を誇り、古くから多くの人々を魅了してきた特別名勝「天橋立」を舞台にした全市民を挙げてのイベントとして、おもてなしの心で全国からお越しのみなさんをお迎えし、天橋立を歩いていただき全国のウォーカーとの交流を深める「健康づくり」イベント。

宮津市健康福祉部健康増進課健康増進係

TEL.0772-45-1624



郷土芸能や演奏会などの催しを楽しみながら散策

城下町宮津七万石 和火(やわらび)

開催日 10月6日(金)・7日(土)・8日(日)

場所 宮津市街地・寺町周辺(宮津市字金屋谷ほか)

城下町として栄え、今もなお当時の面影を残す寺町界隈でのまち歩きイベント。1万個の灯ろうにより夜の寺町がライトアップされ、模擬店や音楽演奏など様々な催しが行われます。

和火実行委員会事務局(宮津市観光定住課観光振興係)

TEL.0772-45-1625



神様と相撲を取るという全国でも珍しい神事

赤ちゃん初土俵入り

開催日 10月9日(月・祝)

場所 山王宮日吉神社

江戸時代初期から続く山王宮日吉神社境内の摂社・杉末神社の例祭。化粧回しを付けた幼児が見えない神様を相手に相撲を取るという全国でも珍しい神事である。全国から男女を問わず200人以上の幼児が参加する。

山王宮日吉神社

TEL.0772-22-3356



事前申し込みをして当日着物を着て頂ける方なら誰でも参加できます。

「着物の良さ」と「日本三景・天橋立」を全国へ発信

丹後きものまつりin天橋立

開催日 10月15日(日)

場所 天橋立周辺

秋の天橋立が色とりどりの着物で彩られ、きものファッションショーや豪華海外旅行が当たる大抽選会など、多彩なイベントが催される。スタンプラリーや掘り出し市も開催予定。

応募方法ほか問合せ先:丹後きものまつり実行委員会

TEL.0772-68-5211　**応募締切/10月2日**

EVENT INFORMATION

AUTUMN & WINTER 2017 in AMANOHASHIDATE



鮮やかな光が空気の澄んだ冬の夜空を染め上げる

日本三景天橋立ふゆ花火

開催日 10月29日(日)

場所 阿蘇海(府中側)

冬の訪れを告げるこの花火大会は今年で13回目を迎える。晩秋の澄んだ夜空を約2,000発の打ち上げ花火が彩る様は観る者を魅了する。

天橋立駅観光案内所

TEL.0772-22-8030



宮津浜町の乱。いちばん旨いものはどれだ?

海の京都グルメ合戦~宮津浜町の乱~

開催日 10月29日(日)

場所 道の駅 海の京都宮津 観光交流センター周辺
(パーキング浜町周辺)

今年で3回目の大好評ご当地グルメ対決!グルメ王国海の京都エリア7市町より出場を募集。来場者の投票により海の京都 No.1ご当地グルメを決定します。

宮津商工会議所(宮津商工会議所青年部事務局)

TEL.0772-22-5131



光りが誘う1300年の巡礼路

成相寺紅葉ライトアップ

開催日 11月11日(土)・12日(日)

場所 成相山成相寺

1300年の歴史を持つ西国霊場・成相寺の紅葉を海の京都博に合わせてライトアップ!数々の伝説を秘めた成相寺の知られざる魅力を体感して頂く関連イベントも実施します。

天橋立駅観光案内所

TEL.0772-22-8030



商売繁盛笹もってこい!!

文殊堂十日ゑびす

開催日 2018年1月10日(水)

場所 智恩寺

新春祈願として毎年1月10日に智恩寺で行われる「十日ゑびす」は、商売繁盛・学業成就などを願い参拝する行事。参道には出店が並び、賑わいます。年に数回しかない、文殊菩薩の御開帳は必見です。

智恩寺

TEL.0772-22-2553



廻旋橋

船が通るたびに90度旋回する珍しい橋で、天橋立と文殊堂のある陸地をつなぐ橋です。大正12年に手動でまわる廻旋橋ができましたが、橋の下を通る大型船舶が多くなり、昭和35年5月から電動式となりました。多いときには日に50回ほど廻り、観光客の皆さんの目を楽しませると共に、絶好の撮影スポットとなっています。

■住所/京都府宮津市文珠 ■TEL/0772-22-8030(天橋立駅観光案内所)



天橋立ビューランド

文珠山山上にあり、天橋立を南側から一望できる展望所です。ここからの眺めは、「股のぞき」をすると、天橋立が天に舞う龍のように見えることから「飛龍観」と呼ばれています。山上には、観覧車やサイクルカー・メリーゴーランドなどがあり、小さな子供からお年寄りまで楽しめます。

■住所/京都府宮津市文珠437 ■TEL/0772-22-1000



文珠エリア MONJU AREA

古の歴史と文化が今に息づく阿蘇海の観光名所がここに集結。



智恩寺

日本三文殊のひとつで通称切戸(又は九世戸)の文殊堂として知られている文殊菩薩の霊場です。智恵を授かる文殊さんとして有名で、受験や資格試験などの受験生やその御家族がお参りに来られます。茶屋通りに面する山門は、黄金閣とも呼ばれる市の指定文化財で、楼上に釈迦如来を中央に両脇士・十六羅漢を安置する、禅宗様式・三間三戸二重門の丹後地方最大の山門です。

「九世戸縁起」日本の国土創生の時、この地で暴れていた悪龍を鎮めるため中国から智恵第一の仏様で、龍神の導師である文殊菩薩を招請され、悪龍を教化されたと伝えられています。

■住所/京都府宮津市字文珠466 ■TEL/0772-22-2553 ■時間/自由参拝御守りなどの販売8:00~17:00 ■定休/無



四軒茶屋

「三人寄れば文殊の智恵」で有名な、智恩寺(文殊堂)の前には、四軒茶屋があり、それぞれのお店で智恵の餅を食べられ、お土産としても買えます。このお餅を食べると、智恵が授かるといわれています。

●吉野茶屋 住所/京都府宮津市文珠468-1 TEL/0772-22-6860
●彦兵衛茶屋 住所/京都府宮津市字文珠470-1 TEL/0772-22-3285
●勘七茶屋 住所/京都府宮津市 文珠471-1 TEL/0772-22-2105
●ちとせ茶屋 住所/京都府宮津市文珠472-1 TEL/0772-22-5807



智恵の湯

天橋立駅横にある宮津市内唯一の外湯「智恵の湯」は、「三人寄れば文殊の智恵」で有名な日本三文殊の一つ智恩寺文殊菩薩の智恵と健康が授かりますようにと命名された。

内湯に露天風呂・手足湯などユニークな浴槽もあり、美肌の湯として知られる「天橋立温泉」を楽しんでいただけます。

■住所/京都府宮津市文珠640-73 ■電話/0772-22-1515
■時間/12:00~21:00 ■定休/水曜日
■料金/大人(中学生以上)700円、子供350円



傘松公園

成相山中腹にある公園で、天橋立を北側から一望できる展望所です。ここからの眺めは、天橋立が昇り龍のように見えることから「昇龍観」と呼ばれています。天橋立を股の間からのぞくと天地が逆転したように見える「股のぞき」発祥の地としても有名。

■住所/京都府宮津市字大垣75 ■TEL/0772-27-0032

府中 FUCHU AREA エリア

傘松公園から望む昇龍観は天橋立二大観の一つ。股のぞきの名所でもあり。



成相寺（なりあいじ）

天橋立を望む成相山の中腹にあり、西国巡礼第28番の札所。身代わり観音のお話で知られる願い事がかなう(なりあう)お寺として有名。本尊は聖観世音菩薩で美人観音としても知られ、お参りすれば身も心も美しくなれると伝えられています。春は桜・しゃくなげ、秋はもみじなど花の名所としても人気です。

■住所/京都府宮津市成相寺339 ■TEL/0772-27-0018



天橋立アクティビティセンター

豊かな自然に囲まれた、天橋立で様々なアクティビティを体験できる施設。海から天橋立を眺めるシーカヤック体験、親子で楽しめる釣り体験、天橋立近海で獲れた海の幸でつくる燻製づくり体験などが楽しめます。雄大な自然を活かし天橋立の新たな楽しみ方を発信していきます。

■住所/京都府宮津市中野934-1
■TEL/090-9047-5896
■営業時間/9:00～18:00



元伊勢籠神社（このじんじゃ）

伊勢神宮に奉られる天照大神、豊受大神がこの地から伊勢に移されたという故事から元伊勢と呼ばれる古社。奈良時代に丹後の国の一の宮となり、平安時代の「延喜式」には名神大社となり、山陰道唯一の大社であり、最高の社格と由緒を誇っています。

■住所/京都府宮津市字大垣430 ■TEL/0772-27-0006





天橋立ワイナリー

館内に入ると、ガラス越しにドイツ製の醸造タンク・瓶詰室を見学できるほか、地下セラーの見学もできます。(団体は要予約)ワイナリーでしか飲むことのできない発酵途中の赤ワイン「フェダーロータ」は、ぶどう果汁を発酵させてまだ2～5日目程度ですのでアルコールはまだ2～3%。ぶどうの甘くフルーティーな味わいを残し、発酵中に出る炭酸ガスを含んでいますのでスパークリングワインのような泡立ちがあります。果汁からワインへの変身の瞬間をぜひ味わってください。(数量限定)

■住所/京都府宮津市字国分123
■TEL/0772-27-2222
■営業時間 /10:00～17:00 ■定休/毎週水曜日

宮津エリア MIYAZU AREA

人と物が行き交い、新しい文化や技術、
思想が流入した丹後地域の中核都市・宮津



カトリック宮津教会

明治29年に建築されたもので、日本に現存する2番目に古いカトリック天主堂といわれており、内部は畳敷きです。宮津とキリスト教との出会いは、フランス人宣教師ルイ・ルラーブ神父によってもたらされ、現在でも、ミサが行われている現役の教会です。

■住所/宮津市字宮本500番地 ■TEL/0772-22-3127
■見学時間/午前9時～午後5時
(ミサの時間は見学不可)





重要文化財 旧三上家住宅

江戸時代の商家で国の重要文化財。外観は漆喰の壁で覆われ、屋敷内には座視鑑賞式庭園などがあります。

■住所/宮津市字河原 ■TEL/0772-22-7529
■見学時間/午前9時～午後5時(入館は午後4時30分まで)
■入館料/一般350円 小中学生250円休館日/年末年始(12月29日～1月3日)

道の駅 海の京都宮津

今年の8月にリニューアルオープンした道の駅では、これまで宮津市内の農家が作った旬の新鮮野菜や魚介類井が多く並ぶ宮津まごころ市、北前船の蔵をイメージした観光案内所のほかに、新しく、「海の京都の台所」をコンセプトに、宮津産を中心とした丹後エリアの旬の食材を提供し、買う・食べる・体感するが一体となった飲食店「おさかなキッチンみやづ」を開業。

■場所/宮津市字浜町3008

●おさかなキッチンみやづ
・HAMAKAZE Café 時間/10:00～23:00(火曜日は17:00まで) TEL/0772-25-1080
・山一水産 時間/10:00～17:00 定休/水曜

●宮津まごころ市
時間/9:00～13:00(土日祝は17:00まで) 定休/年末年始
TEL/0772-22-6123





金引の滝

「金引の滝」は日本の滝100選にも選ばれている名瀑で、高さ約40メートル、幅約20メートルの岩肌を数本に分かれて流れ落ちています。向かって右側は「男滝」、左側は「女滝」と呼ばれています。滝の周辺は清涼とした空気が漂い、日頃のストレスや喧騒を取り除いてくれるようなパワーのある場所です。

■住所/京都府宮津市滝馬 ■TEL/0772-22-8030 (天橋立駅観光案内所)



山王宮日吉神社/ツワブキの花

初土俵入の頃、境内は黄色の菊に似た花々でいっぱいになります。それはツワブキと呼ばれるキク科の植物で山王宮はその群生地として知られています。開花の期間は長く、10月初めから11月中旬まで境内には幾千もの花々が咲き誇り、その期間神社は花を愛でる多くの市民で賑わいます。

■住所/京都府宮津市宮町1408番地 ■TEL/0772-22-3356





ハクレイ酒造 天の蔵

江戸後期、天保3年(1832)の創業。酒蔵へ入って日本酒の造り方の説明を受ける事ができ、きき酒したお酒をその場で買うことができます。試飲も可能。(酒造見学は要予約)

■住所/京都府宮津市字由良949 ■TEL/0772-26-0001
■営業時間/9:00～17:00 ■定休/毎週水曜日、元旦1/1～3※酒造見学は年末年始(12/29～1/5)





安寿(あんじゅ)みかん狩り

10月20日(金)～11月30日(木)

由良地区の秋の楽しみのひとつ「みかん狩り」。毎年の収穫期には、みかん農園は多くの観光客で賑わい、ほどよい甘さのみかんを味わうことができる。国道沿いではみかんの直売も行われる。

■場所:上石浦みかん園、下石浦みかん園
■入園料(2時間以内) 大人(中学生以上)700円、小人(小学生・園児)500円
■TEL/0772-22-8030 (天橋立駅観光案内所)

丹後魚っ知館

丹後魚っ知館は、電気についていろいろ学べるエネルギー展示室と魚たちの姿を海中散歩気分で観察できる大水槽の水族館。魚と遊べるタッチングプールなど、楽しい施設が盛りだくさん。大阪、京都から日帰りで気軽に行け、子供から大人まで楽しく学べて遊べるコンパクトで可愛らしいレクリエーション施設です。

■住所/ 京都府宮津市小田宿野1001 ■TEL/0772-25-2026
■営業時間/9:00～17:00 ■定休/水曜日・木曜日(祝日の場合は、翌平日)、年末年始(12/29～1/3)



栗田・由良エリア KUNDA YURA AREA

山と海に囲まれ、海水浴や釣り、ハイキングなど様々なレジャーが楽しめる町。

宮津市海洋つり場

好漁場でもある栗田(くんだ)湾につくられた「宮津市海洋つり場」は、絶好のフィッシングポイントです。ご家族連れから孤高の釣り職人まで、どなたでも安全・快適に釣りを楽しむことが出来ます。大物を狙うも良し、のんびり海を眺めて過ごすも良し。あなたも「宮津市海洋つり場」で充実した釣りライフを満喫しませんか。

■住所/京都府宮津市小田宿野816-1 ■TEL/0772-22-8150
■開設期間及び時間/4月21日～11月30日 4、10～11月(7:00～16:30) 5～9月(7:00～17:30)
■定休/毎週木曜日(祝日の場合はその翌日)



天橋立雪舟観展望所

室町時代後期の画僧、雪舟がここからの眺望を水墨画「天橋立図」に描いたことから、その名を持つ展望所。階段を5分ほど登った展望所からの景観は完全に横一文字。背後の山々に日が沈む頃の景色は、特に素晴らしい。展望所には小さな休憩所があるだけなので、とても閑静で自然の魅力にあふれている。

■住所/京都府宮津市獅子崎 ■TEL/0772-22-8030 (天橋立駅観光案内所)





上世屋集落

京都府景観資産に指定されている上世屋集落は、茅葺き屋根の住居が残るのどかな山村。四季折々の表情を見せる植物や、棚田が並ぶ風景に心癒されること間違いなし。

- にほんの里100選
- 日本の里地里山30
- 京都府景観資産
- 重要里地里山500選



宮津カントリークラブ

アウトは丘陵地にレイアウトされ比較的フラット。フェアウェイも広くロングショットが満喫できる。インは宮津湾沿いにレイアウトされ、海を感じながら豪快な打ち下ろしや谷越えが楽しめる。特に名物ホール11番からの若狭湾や日本三景「天橋立」を望む雄大なパノラマは一見の価値あり。

■住所/宮津市字下世屋303番地
■TEL/0772-28-0551



丹後海と星の見える丘公園

森の中にある自然と触れ合える公園。スタッフと一緒に森へ出かけるガイドウォークなどの自然体験や園内のカフェで森を眺めながらゆったり過ごすこともできる。木の香りが漂うロッジ風の宿で宿泊もできる。

■開園時間/9:00～17:00 ※7月～9月は 20:00まで ■TEL/0772-28-9111
■休園日/木曜日(祝日除く)及び年末～2月末 ※7月～9月は無休

ガイド手配受付中! おすすめ!

四季折々の魅力を熟知した地元ガイドが、人数や内容等、お客様のご希望に応じてとっておきのスポットへご案内します。お気軽にお問合せください。

問合せ先/天橋立駅観光案内所 TEL/0772-22-8030



向井酒造

日本でも珍しい酒蔵の直ぐ後ろが「海」という重要伝統的建造物郡保存地区に指定された「舟屋の町」伊根町で創業約260年をむかえる、唯一の造り酒屋。日本海に面した蔵元です。この蔵の最大の特徴は、杜氏が女性で独創的なお酒が人気です。

■住所/京都府与謝郡伊根町平田67
■TEL/0772-32-0003



伊根の舟屋
(重要伝統的建造物群保存地区)

1階が船のガレージとなっている舟屋は、まるで家が海に浮いているように見える。伊根湾めぐり遊覧船や、海上タクシーに乗って海の上から見る舟屋は絶景。日本で一番海に近い暮らしを感じることができます。天橋立駅から車で約40分。

■伊根町観光協会 ■TEL/0772-32-0277



世屋・日置 養老・伊根 エリア

SEYA HIOKI YOUROU INE AREA

大自然に囲まれ四季折々のにぎわいを見せる魅力あるエリア。



定置網体験漁業
(養老漁業株式会社)

漁船による大型定置網漁。漁師さながらの格好で定置網漁を体験。大きな網を引き上げると、そこには様々な種類の魚たちがいっぱい!

■住所/宮津市字大島1番地
■TEL/0772-28-9480
■定休日/第2日曜日、第4土曜日
時間/朝(夏)午前4時30分(冬)午前6時30分(昼)応相談
■料金/朝 大人2,000円 子供1,000円
朝食1,000円 昼 大人3,500円
子供2,500円 (昼食付)



伊根町観光交流施設
舟屋日和

伊根湾の移ろいゆく景色を眺めながら、ゆったりと流れる伊根の時間を過ごす場所。伊根浦の散策拠点となるカフェでは地元の食材を用いたランチやドリンク、伊根湾を一望できる鮨割烹レストランでは、海の幸が思う存分楽しめる。

■住所/京都府与謝郡伊根町平田 字593-1
■TEL/0772-32-1700
■定休日/水曜日
■時間/10:00～17:00

丹後の海の幸をお土産に

天橋立燻製づくり体験

大人・子供/2,000円

期間 9月1日～3月21日

5日前までの予約制

丹後で獲れた海の幸を燻製にしてみませんか？
ブレンドしたチップで燻すと、燻製独特の深みのある香りが。
出来上がった燻製は真空パックにしてお土産としてお持ち帰り頂けます。



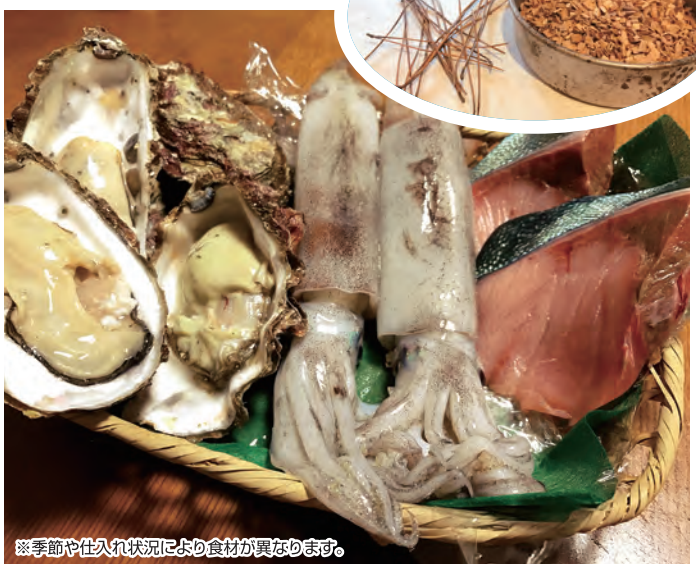

※季節や仕入れ状況により食材が異なります。

■時間/10:00～11:30、13:00～14:30、15:30～17:00 ■料金に含まれるもの/食材費、指導料、燻製器使用料、お持ち帰り用真空パック代 ■最少催行人数/2名 ■最大募集人数/5名 ■集合場所/天橋立アクティビティセンター



海から楽しむ日本三景

天橋立シーカヤック体験

期間 4月1日～10月31日 予約状況により当日受付もOK!

大人(中学生以上)/6,000円 子供(小学生)/4,000円

■時間/9:30～11:30、13:00～15:00(2時間) ■料金に含まれるもの/インストラクター指導料・シーカヤック使用料・保険代・シャワー代 ■最少催行人数/2名 ■最大募集人数/8名 ■集合場所/天橋立アクティビティセンター



釣った魚が昼食で食べられるサービスも!(要予約)

天橋立釣り体験

期間 6月1日～11月30日 予約状況により当日受付もOK!

大人(中学生以上)/3,000円 子供(小学生)/2,000円

■時間/6:30～8:00、16:00～17:30(1時間半) ■料金に含まれるもの/魚釣り指導料・釣り道具一式使用料・エサ代・持ち帰り用保冷バッグ ■最少催行人数/2名 ■最大募集人数/10名(夕方は4名) ■集合場所/天橋立駅

AMANOHASHIDATE ACTIVITY CENTER

天橋立アクティビティセンター

TEL/090-9047-5896

営業/9:00～18:00(不定休) 住所/京都府宮津市中野934-1

Facebook
https://www.facebook.com/amanohashidate.activitycenter/

Instagram
https://www.instagram.com/amanohashidate_activity_center/

大好評ガイド付!

体験&オプショナルツアー!

オプショナルツアー

天橋立定番半日コース!
天橋立三所詣と二大展望所めぐり

大人:4,500円（中学生以上）
子供:2,500円（小学生）

徒歩 観光船 タクシー バス ケーブル モノレール

ガイド付き

海渡る古道・天橋立を通り、千三百年の古社名刹にお参りする三所詣。いにしえの旅人が憧れた聖地巡礼と天橋立を望む二大展望所からの景色をお楽しみください。

期　間 通年（設定除外日/12月29日～1月3日）

1 天橋立駅 12:45集合

約7分 約7分

2 天橋立ビューランド（飛龍観）



文珠山山上にある、天橋立を一望できる展望台です。ここからの眺めは、天橋立が天に舞う龍のように見えることから「飛龍観」と呼ばれていて、動的でダイナミックな天橋立の風景を見せてくれます。

約5分 約7分

3 日本三文殊智恩寺（にほんさんもんじゅちおんじ）



日本の国土創生の時、この地で暴れていた悪龍を鎮めるため中国から智恵第一の仏様で、龍神の導師である文殊菩薩を招請され、悪龍を教化されたと伝えられています。



約12分

4 元伊勢籠神社（もといせこのじんじゃ）



神代の時代、天にいた「イザナギ」が地上の籠神社(眞名井神社)にいた「イザナミ」のもとに通うために使っていた梯子が天橋立であったというお話で現在は男と女を結ぶ良縁成就の地として伝えられています。

約1分 約4分

5 傘松公園（昇龍観）（かさまつこうえんしょうりゅうかん）



古くから天橋立を望む絶好のスポット。傘松公園からの眺めは「昇龍観」と呼ばれ、阿蘇海と宮津湾を分けて伸びる天橋立が昇り龍のように見えることから縁起の良い景色とされています。

約7分

6 西国第28番札所成相寺（さいこくにじゅうはちばんふだしょなりあいじ）



梵天国の王(仏教の主護神)の姫君で、大変美しく心の優しい姫君が都での生活を嫌い丹後の地に下られ成相寺の観音様になられました。成相観音は美人観音、身も心も美人になれる観音様と伝えられています。

※お帰りの観光船チケットはお渡し致します。

7 ケーブル下山 16:15解散

5日前までの予約制 ※4日前以後のご予約について可能な場合もございますので、お問合せください。

●料金に含まれるもの/天橋立ビューランド入園料、観光船往復乗船料(天橋立⇔一の宮往復)傘松公園往復ケーブル運賃、登山バス往復運賃(傘松公園⇔成相寺往復)成相寺入山料、ガイド料
●最少催行人数/2名 最大募集人数/30名 ※天候により一部コースが変更になる場合がございます。●所要時間/3時間30分(12:45～16:15) ●集合場所/天橋立駅(京都府宮津市文珠314-2)

オプショナルツアー

「智恵と徳が悟りを生む文珠のまち」をめぐる
天橋立2時間コース

大人:2,000円（中学生以上）
子供:1,000円（小学生）

徒歩 観光船 タクシー バス ケーブル モノレール

ガイド付き

飛龍観展望所からの眺めや、天橋立松並木の中を歩き史跡や伝説もご案内。

期　間 通年（設定除外日/12月29日～1月3日）

1 天橋立駅 10:00集合

約7分 約7分

2 天橋立ビューランド（飛龍観）



文珠山山上にある、天橋立を一望できる展望台です。ここからの眺めは、天橋立が天に舞う龍のように見えることから「飛龍観」と呼ばれていて、動的でダイナミックな天橋立の風景を見せてくれます。龍が天に舞い上がる様に見えるよ。

約7分 約5分

3 廻旋橋（かいせんきょう）



船が通るたびに90度旋回する珍しい橋で、天橋立と文殊堂のある陸地をつなぐ橋。

約10分

4 磯清水



海に囲まれながら真水が湧き出る不思議な名水。『一口はげに千金の磯清水』と俳句にも詠まれ、永く珍重されてきました。

約1分

5 天橋立神社



正面は「豊受大神」向かって左は「大川大明神」右は「八大龍王(海神)」が祀られている。

約1分

6 与謝蕪村の句碑

約3分

7 岩見重太郎仇討ちの場

約3分

8 与謝野寛・晶子夫妻歌碑

約5分

9 智恵の輪灯籠

10 日本三文殊 智恩寺 文殊堂【ちおんじ もんじゅどう】



「三人寄れば文殊の智恵」で知られる文殊菩薩は智慧を象徴する菩薩様。多くの方が智恵を授かりにお寺を訪れます。

11 解散 12:00解散

5日前までの予約制 ※4日前以後のご予約について可能な場合もございますので、お問合せください。

●料金に含まれるもの/ガイド料、天橋立ビューランド入園料 ●最少催行人数/2名 最大募集人数/30名 ※天候により一部コースが変更になる場合がございます。●所要時間/2時間 ●集合場所/天橋立駅(京都府宮津市文珠314-2)

オプショナルツアー

細川ガラシャが過ごした宮津街歩き

大人:2,500円(中学生以上)
子供:1,500円(小学生以上)

期　間
10月1日～3月31日

ガイド付き

宮津のまちなかを散策するプランです。日本で2番目に古い天主堂を持つ「カトリック宮津教会」や、廻船業や酒造業などで栄えた「旧三上家住宅」を見学。ツアーの最後には、旧三上家住宅で名物「智恵の餅」をお召し上がり頂きます。

1 宮津市観光交流センター 13:00集合

約10分

2 
ふれあい広場

約5分

3 
カトリック宮津教会

約15分

4 

旧三上家住宅(きゅうみかみけじゅうたく)

5 解散 15:00解散

5日前までの予約制 ※4日前以後のご予約について可能な場合もございますので、お問合せください。

●料金に含まれるもの/ガイド料、旧三上家住宅入館料、お茶代(智恵の餅付) ●最少催行人数/2名 最大募集人数/20名 ●所要時間/2時間(13:00～15:00) ●集合場所/宮津市観光交流センター(京都府宮津市浜町3007)

体験プログラム

森は冬がおもしろい!雪原を踏みしめろ!
スノーシューウォークin世屋高原

大人:3,500円(中学生以上)
子供:2,000円(小学生以上)

期　間
1月中旬～2月末

世屋の雪深い山中で、新雪の上にあなたの1歩を残しませんか?
森の雪とたわむれた後は地元野菜等をふんだんに使った手作りの昼食を味わっていただきます。





5日前までの予約制 ※4日前以後のご予約について可能な場合もございますので、お問合せください。

●料金に含むもの/ガイド代、昼食代、スノーシューレンタル代 ●最少催行人数/2人 ●最大募集人数/15名 ●参加条件/小学生は保護者同伴にてご参加下さい。●集合時間/9:30 ●集合場所/世屋高原休憩所(京都府宮津市上世屋850) ●注意事項/(1)幼児不可(2)小学生は保護者同伴にてご参加ください(3)積雪の関係上、ツアー内容を変更・中止する場合があります。

CHECK! 宮津・天橋立お得なチケット情報!

天橋立ビューランド&サイクルチケット

天橋立ビューランドの往復乗車券と宮津市観光交流センターのレンタサイクルがセットになったお得なチケットです。

通常料金 ~~1,250円~~ → 1,000円
レンタサイクルは1日乗り放題!



販売箇所/
宮津市観光交流センター(道の駅海の京都宮津)

日本三景天橋立二大展望所めぐりチケット

天橋立傘松公園【昇龍観】(リフトorケーブルカー)・天橋立ビューランド【飛龍観】(リフトorモノレール)がセットになったお得なチケット!

通常料金
大人 ~~1,510円~~ → 1,200円
子供 ~~780円~~ → 600円



販売箇所/
傘松公園・天橋立ビューランド・
天橋立駅観光案内所・天橋立観光船のりばなど

天橋立湯遊チケット

天橋立ビューランドの往復乗車券と智恵の湯の入浴券がセットになったお得なチケットです。

通常料金
大人 ~~1,550円~~ → 1,000円
子供 ~~800円~~ → 500円



販売箇所/
天橋立ビューランド・智恵の湯・
天橋立駅観光案内所

体験プログラム

日本古来の修験の霊地「成相寺」阿字観体験

大人:1,000円(中学生以上)
子供:1,000円(小学生)
※別途入山料が必要。大人500円、中高生200円

期　間
通年
(設定除外日あり)

ガイド付き

成相寺(なりあいじ)は、日本三景天橋立を眼下に望む景勝地にあり、元々は日本古来の山岳宗教の修験場でした。そのお寺で修行の一つ阿字観(あじかん)という瞑想法を体験いただきます。神聖な空気を体内に取り入れながら瞑想し、仏様の世界を体感ください。





5日前までの予約制 ※4日前以後のご予約について可能な場合もございますので、お問合せください。

●料金に含むもの/阿字観体験 ●最少催行人数/1名 最大募集人数/15名 ●所要時観/40分(午前の部10:00～10:40、午後の部15:00～15:40 ●集合場所/成相寺(宮津市成相寺339)

体験プログラム

ご家族やカップルの旅行の思い出作りに 黒ちくわ手づくり体験

料金:1,500円

期　間
通年
(設定除外日/12月29日～1月3日)、
他不定休有

ガイド付き

宮津のご当地グルメ「黒ちくわ」を手軽に1時間で手づくり体験。
ご家族・カップル・お子様と楽しい思いで作りしませんか？

松屋本店
10:30
14:00
集合





体験終了
11:30
15:00
解散

5日前までの予約制 ※4日前以後のご予約について可能な場合もございますので、お問合せください。

●料金に含むもの/ちくわ2本、指導料 ●最大募集人数/10名、最少催行人数2名 ●参加条件/小学生は保護者同伴にてご参加下さい。●集合時間/(1)10:30集合(2)14:00集合 ●集合場所/松屋本店(京都府宮津市大垣55)

まるとく得

宮津・天橋立エリアで利用できる、お食事クーポン好評発売中! 天橋立 検索

宮津・天橋立お食事クーポン

3種類(1,000円、1,500円、2,000円)

特典内容
●通常価格より安い(最大450円引)
●サービスが付いてくる(デザート・飲み物など)
●クーポン特別メニューなどお店により様々

販売場所
天橋立駅観光案内所 営業時間/9:00～18:00
天橋立観光情報ステーション 営業時間/10:00～16:00
宮津市観光交流センター 営業時間/9:00～18:00

1 クーポン販売所でお食事クーポン購入
2 お食事クーポンメニューから行きたいお店をチェック!!
3 お食事クーポンを使ってお得なメニューで大満足!!







体験プログラム

新鮮なお魚をさばいて、干して干物に!
干物作り体験&七輪焼の昼食

大人:3,800円(中学生以上)
子供:2,800円(小学生)

期　間
通年
(設定除外日/12月29日～1月3日)

その日にあがった獲れたての魚を選んでいただき、自分でさばき、干物にして味わえます。
出来立ての干物は昼食として七輪で焼いてお召し上がりいただきます。

谷口商店
9:30 集合





(1)その日あがった獲れたての魚を選んでいただきます。(2)身を開いて、水できれいに洗い流します。(3)薄塩水(宮津の地下水に根昆布出汁、海水塩、純米酒、米酢を混ぜたもの)に短時間漬け込みます。(4)漬け込んだ魚を串にさして、2時間冷風で干し上げます。

干し時間
10:30 ～ 12:30



干し上がり後、出来立ての新鮮な干物を昼食として七輪で焼いてお召し上がりいただきます

昼食
12:30

5日前までの予約制 ※4日前以後のご予約について可能な場合もございますので、お問合せください。

●料金に含まれるもの/干物作り体験料、昼食代 ●最少催行人数/2名 最大募集人数/10名 ●所要時間/1時間(9:30～10:30※干し時間、昼食時間除く) ●集合場所/谷口商店(京都府宮津市河原1878)

体験プログラム

丹後ちりめんを使って小物を手作り
ちりめん小物手づくり体験

料金:1,500円

期　間
通年
(設定除外日/12月29日～1月3日)
他不定休有。14:30～は平日のみ

カップルや友達・ご夫婦で素敵な"旅"の思い出を作りませんか？体験メニューは全5種類。
ストラップやキーホルダーなどが作れます。

傘松の里
10:00
14:30
集合





体験終了
11:00
15:30
解散

5日前までの予約制 ※4日前以後のご予約について可能な場合もございますので、お問合せください。

●料金に含むもの/丹後ちりめん小物材料費、指導料、お茶、お菓子代 ●最大募集人数/6名、最少催行人数2名 ●参加条件/小学生は保護者同伴にてご参加下さい。●集合時間/(1)10:00(2)14:30 ●集合場所/傘松の里(京都府宮津市大垣112)

体験プログラム

魚釣り体験中級編
貸切ボート2時間プラン

大人:15,000円
(4名利用時お一人様3,750円、1グループ貸切料金)

期　間
4月～12月

魚釣り体験中級編!天橋立が眺められる宮津湾での船釣り体験。
乗合なしの貸切ボート2時間プランです。お申し込みの際にご希望の時間帯をお伝え下さい。





5日前までの予約制 ※4日前以後のご予約について可能な場合もございますので、お問合せください。

●料金に含まれるもの/釣り船乗船料、釣り道具一式使用料、エサ代 ●最少催行人数/1名 最大募集人数/4名 ●所要時間/2時間 ●集合場所/宮津市観光交流センター(京都府宮津市浜町3007) ●注意事項/(1)お申込みの際にご希望の時間帯をお伝えください。(2)お持ち帰りされる場合、クーラーボックスをご持参ください。

国内募集型企画旅行条件書

オプショナルツアーお申し込みの際には、
必ずこのご旅行条件書を十分にお読みください。

1.募集型企画旅行契約

(1)この旅行は、(一社)京都府北部地域連携都市圏振興社(通称 海の京都DMO/京都府知事登録旅行業第2種679号。以下「当社」といいます)が企画・募集・実施する旅行であり、この旅行に参加されるお客様は当社と募集型企画旅行契約を締結していただくことになります。
(2)旅行契約の内容・条件は、募集パンフレット、ホームページおよび本旅行条件書によります。

2.お申し込み方法と契約の成立

(1)当社において、ご来店、電話、郵便、ファクシミリ、インターネットおよびその他の方法にてお客様からの旅行契約のお申込みまたはご予約を承ります。
(2)当社所定の申込書に必要事項をご記入の上、下記のお申込金(代金の20%未満)を添えてお申込み下さい。お申込金は、旅行代金、取消料、または違約料の一部または全部として繰り入れます。
(3)契約は、申込書の提出と申込金を受理したときに成立いたします。

旅行代金	1,000円	2,000円	3,000円	4,000円	5,000円以上
申込金	200円	400円	600円	800円	代金の20%

(4)旅行代金は特に注釈のない場合は、こどもは大人と同じ料金となります。

3.旅行代金のお支払い

旅行代金(申込金を除く残金)は、旅行開始日の前日から起算してさかのぼって7日前にあたる日より前にお支払いただきます。

4.旅行中止の場合

ご参加のお客様が当パンフレットに明示した最少催行人員に満たない場合当社は旅行の催行を中止する場合があります。国内旅行にあっては旅行開始日の前日から起算してさかのぼって13日前(日帰り旅行については3日目)にあたる日より前に連絡させていただき、お預かりしている旅行代金の全額をお返しします。

5.旅行代金に含まれるもの及び含まれないもの

パンフレットに記載された日程に明示された交通費、宿泊費、食事代、入場料、消費税等諸税が含まれます。旅行日程に記載のない添乗員同行費用、交通費等の諸費用及び個人的性質の諸費用は含まれません。※各地からパンフレット明示の集合解散地までの往復交通費は含まれません。

6.旅行契約内容及び旅行代金の変更

当社は天災地変、運送機関等の旅行サービス提供の中止、官公署の命令、その他当社の関与し得ない事由が生じた場合、旅行の安全かつ円滑な実施を図るため契約内容を変更する場合があります。また、その変更に伴い旅行代金を変更する場合があります。

7.取消料

お客様は、次の取消料をお支払いただくことにより旅行契約を解除することができます(日帰り旅行の場合)

取消日	11日前まで	10−8日前	7−2日前	前日	当日	旅行開始後及び無連絡不参加
取消料	無料	20%	30%	40%	50%	100%

8.当社の責任

(1)当社は、当社または当社が手配を代行させた者が故意または過失によりお客様に損害を与えたときは、お客様が被られた損害を賠償します。ただし、損害発生の翌日から起算して２年以内に当社に対して通知があったときに限ります。手荷物について生じた損害については、損害発生の翌日から起算して14日以内に当社に対して通知があったときに限り、１名につき15万円を限度として賠償します。
(2)お客様が次に掲げる理由により損害を被られたときは上記の責任を負うものではありません。
①天災地変、気象条件、暴動、これらのために生ずる旅行日程の変更若しくは旅行の中止②運送・宿泊機関の事故若しくは火災、サービス提供の中止、またはこれらのために生ずる旅行日程の変更若しくは旅行の中止③官公署の命令、または伝染病による隔離④自由行動中の事故⑤食中毒⑥盗難⑦運送機関の遅延、不通、経路変更またはこれらによって生ずる旅行日程の変更若しくは目的地滞在時間の短縮

9.特別補償

お客様が募集型企画旅行参加中に生命身体又は手荷物に被られた一定の損害については当社の故意、過失の有無にかかわらず特別補償規程に定めるところにより、補償金及び見舞金をお支払します。

10.旅程保証

当社は当パンフレットに記載した契約内容のうち当社旅行業約款(募集型企画旅行契約の部第29条)に掲げる重要な変更が生じた場合は同条に定めるところにより変更補償金をお支払いします。

11.個人情報の取り扱い

(1)当社及び受託旅行会社は旅行申し込みの際にご提供いただいた個人情報についてお客様との連絡や運送、宿泊機関等の手配およびそれらのサービスの受領の為に必要な範囲内で利用させていただきます。
(2)当社では、①取り扱う商品、サービス等のご案内 ②ご意見、ご感想の提供・アンケートのお願い ③統計資料の作成に、お客様の個人情報を利用させていただく事があります。

12.旅行条件・旅行代金の基準

旅行日程等の旅行条件は、2017年8月1日現在を基準としています。公示されている交通費の運賃改定等があった場合、旅行代金が変更になることがあります。

旅行企画・実施
京都府知事登録旅行業第2種-679号 一般社団法人 京都府北部地域連携都市圏振興社
海の京都DMO 天橋立地域本部
〒626-0001 京都府宮津市文珠314-2 TEL:0772-22-8030 FAX:0772-22-8710
営業時間 9:00～18:00 FAXにて24時間受付
総合旅行業務取扱管理者:多賀 雄介

旅行業務取扱管理者とは、お客様の旅行を取り扱う営業所での取引きに関する責任者です。この旅行契約に関し、担当者からの説明にご不明な点がありましたら、ご遠慮なく上記の旅行業務取扱管理者にご質問ください。











宿泊施設ご案内

ご予約・お問合せは
天橋立駅観光案内所まで ☎0772-22-8030 (9:00～18:00)

※温泉宿は別途入湯税150円×人数分(中学生以上)がかかります。
※価格はH28年2月1日現在の情報です。

■旅館

エリア	名称	電話番号	部屋数	価格(1泊2食/サ込)	温泉
由良地区	旅館松風	0772-26-0139	8	8,000～	♨
	旅館芳月	0772-26-0804	9	8,000～	♨
	汐汲苑	0772-26-0234	14	9,200～	♨
	海月楼	0772-26-0054	14	8,500～	♨
	浜乃家	0772-26-0075	8	6,000～	♨
栗田地区	天橋立 宮津ロイヤルホテル	0772-25-1800	310	10,000～	♨
宮津地区	茶六別館	0772-22-2177	11	18,000～	♨
	清輝楼	0772-22-4123	16	11,000～	♨
	高島屋	0772-22-2627	7	10,000～	♨
	茶六本館	0772-22-3347	13	8,500～	♨
	ホテル丹後	0772-22-4355	28	9,800～	♨
	旅館つるのや	0772-22-2243	8	7,500～	♨
	よさの荘	0772-22-3555	9	14,440～	-
天橋立地区(文珠)	玄妙庵	0772-22-2171	17	28,000～	-
	ワインとお宿 千歳	0772-22-3268	7	14,350～	♨
	文珠荘	0772-22-7111	30	17,000～	♨
	文珠荘松露亭	0772-22-2151	11	30,000～	♨
	対橋楼	0772-22-2101	10	13,500～	♨
	旅館松月	0772-22-2141	12	12,000～	♨
	料理旅館 鳥喜	0772-22-0010	6	13,000～	♨
	天橋立ホテル	0772-22-4111	52	14,000～	♨
	オーベルジュ天橋立	0772-22-0650	34	8,000～	-
	ホテル北野屋	0772-22-4126	30	16,000～	♨
	天橋立荘	0772-20-1126	19	12,000～	♨
	amano-hashidate幽斎	0772-46-6878	2	30,000～	-
	仁風荘	0772-22-3934	8	10,000～	♨
	まるやす	0772-22-2310	6	11,000～	-
吉津地区	お多福旅館	0772-46-2249	9	9,000～	-
岩滝地区	橋立ベイホテル	0772-46-6100	61	11,900～	-
天橋立地区(府中)	旅館一の家	0772-27-0005	7	13,000～	♨
	神風楼	0772-27-0007	7	12,000～	♨
	坂元家	0772-27-0045	10	8,000～	-
	旅館松風荘	0772-27-0135	12	9,074～	♨
	花笑舞	0772-27-2478	4	15,500～	-
伊根日置地区	天橋立離宮 星音	0772-27-1101	7	48,000～	♨
	松丹舶	0772-27-0813	1組限定(2～10名)	8,200～	-
京丹後市	セントラーレ・ホテル京丹後	0772-68-1122	16	11,700～	♨
	ホテル丹後王国	0772-65-4567	26	10,260～	♨

■民宿・簡易旅館

エリア	名称	電話番号	部屋数	価格(1泊2食/サ込)	温泉
由良地区	やまだ荘	0772-26-0047	7	8,600～	♨
	民宿わすれな草	0772-26-0434	7	7,800～	♨
	民宿田中荘	0772-26-0549	5	8,100～	♨
獅子崎地区	長浜荘	0772-22-4840	7	6,700～	-
	ゆうなぎ荘	0772-22-6666	2	7,400～	-
宮津地区	波路荘	0772-22-0734	6	(素泊りのみ)4,000～	-
文珠地区	民宿くらた	0772-22-4040	10	8,500～	-
府中地区	福寿亭	0772-27-0545	4	7,400～	-
	黒崎荘	0772-27-0190	7	8,500～	♨
	民宿片岡	0772-27-0164	9	6,200～	-
	里の宿川尻	0772-27-0333	13	(素泊まりのみ)4,800～	♨
	一色荘	0772-27-0511	4	10,100～	-
伊根地区	舟屋の宿まるいち	080-3869-5018	1組限定(2～6名)	朝食付き11,880～	-

■公営宿泊施設

名称	電話番号	部屋数	価格(1泊2食/サ込)	温泉
天橋立ユース・ホステル	0772-27-0121	8	4,650～	-
丹後海と星の見える丘公園	0772-28-9111	8	5,740～	-

■民営国民宿舎※ご予約・お問い合わせはお宿まで

名称	電話番号	部屋数	価格(1泊2食/サ込)	温泉
国民宿舎丹後由良荘	0772-26-0121	14	6,450～	-

宮津・天橋立
丹後天橋立大江山国定公園
周遊マップ



列車

※のりかえ JR福知山駅で乗換です。

ゆき (下り)	こうのとり3号	はしだて1号	こうのとり5号	はしだて3号	こうのとり9号	はしだて5号	こうのとり15号	はしだて7号	こうのとり23号	はしだて9号
京都(発)		9:25		10:25		12:25		15:25		20:37
新大阪(発)	9:04		10:05		12:05		15:05		20:06	
福知山(発)	のりかえ	10:49	のりかえ	11:54	のりかえ	13:53	のりかえ	16:50	のりかえ	22:00
宮津(着)		11:15		12:22		14:20		17:16		22:29
天橋立(着)		11:25		12:33		14:31		17:26		(上)

かえり (上り)	はしだて2号	こうのとり12号	はしだて4号	こうのとり16号	はしだて6号	こうのとり18号	はしだて8号	こうのとり24号	はしだて10号	こうのとり26号
天橋立(発)	10:00		13:48		14:56		17:35		18:47	
宮津(発)	10:11		13:57		15:05		17:44		18:58	
福知山(発)	のりかえ	10:46	のりかえ	14:42	のりかえ	15:45	のりかえ	18:17	のりかえ	19:27
新大阪(着)		12:29		16:28		17:26		19:55		21:06
京都(着)	12:07		16:07		17:07		19:53		20:48	

※主な特急列車のみ記載しております。※平成28年3月26日改正版

高速バスで

- 東京から舞鶴(京都交通)夜行便
  - 予約(京急バス ☎03-3743-0022　京都交通 ☎0773-76-8800)
- 大阪から天橋立(阪急バス・丹海バス)約160分
  - 予約(阪急バス ☎06-6866-3147　丹後海陸交通予約センター ☎0772-42-0338)
- 京都から天橋立(丹海バス)約120分
  - 予約(丹後海陸交通予約センター ☎0772-42-0338)

阪急バス・丹海バス

大阪(阪急梅田)～天橋立・宮津

阪急バス・丹海バス		下り			運賃
発	大阪	9:50	13:20	18:10	
	新大阪	9:59	13:29	18:19	
	大阪空港	—	13:53	18:43	
着	宮津駅	12:21	15:58	20:48	大阪空港 2,400円 大阪・新大阪 2,600円
	天橋立駅	12:30	16:07	20:57	大阪空港 2,450円 大阪・新大阪 2,650円
		上り			運賃
発	天橋立駅	6:45	12:45	16:45	大阪空港 2,450円 大阪・新大阪 2,650円
	宮津駅	6:54	12:54	16:54	大阪空港 2,400円 大阪・新大阪 2,600円
着	大阪空港	8:59	14:59	—	
	新大阪	—	—	19:16	
	大阪	9:21	15:21	19:25	
	新大阪	9:30	15:30	—	

丹海バス

天橋立-高速長岡京(阪急西山天王山駅)-京都

丹海バス		下り			運賃
発	京都駅 高速長岡京	8:55 9:18	12:40 13:03	18:00 18:23	
着	宮津駅 天橋立駅	10:51 11:00	14:36 14:46	19:56 20:03	2,600円 2,800円
		上り			運賃
発	天橋立駅 宮津駅	7:18 7:27	12:58 13:07	17:05 17:14	2,800円 2,600円
着	高速長岡京 京都駅	9:05 9:30	14:43 15:08	18:50 19:15	

※ご予約時に時刻等をお問合せください。

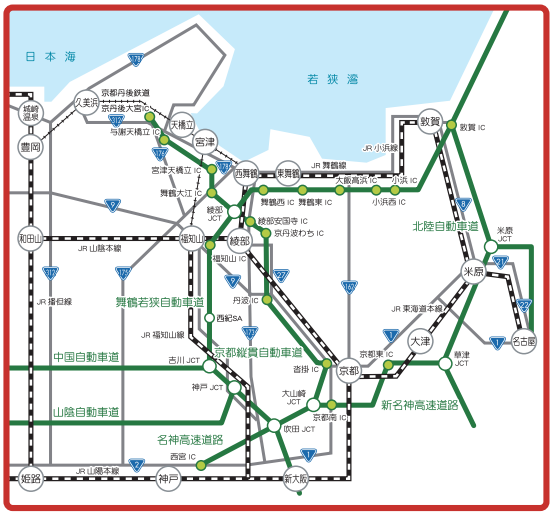

京都より

列車で JR山陰本線・京都丹後鉄道経由
京都→福知山→宮津・天橋立 **約1時間40分**
JR山陰本線・京都丹後鉄道経由
京都→綾部→西舞鶴→丹後由良→宮津・天橋立 **約2時間**

お車で 京都縦貫自動車道
京都→沓掛IC→宮津天橋立IC→宮津・天橋立 **約1時間15分**

大阪・神戸より

列車で JR福知山線・京都丹後鉄道経由
大阪・神戸方面→福知山→宮津・天橋立 **約2時間**

お車で 中国自動車道・舞鶴若狭自動車道・京都縦貫自動車道
大阪・神戸方面→吉川JCT→綾部JCT→宮津天橋立IC→宮津・天橋立 **約1時間40分**

名古屋より

列車で 新幹線・JR山陰本線・京都丹後鉄道経由
名古屋方面→京都→福知山→宮津・天橋立 **約2時間30分～3時間**

お車で 名神高速道路・京都縦貫自動車道
名古屋方面→大山崎JCT→宮津天橋立IC→宮津・天橋立 **約3時間20分**

お問い合わせ先

観光案内

■ 天橋立観光協会
☎0772-22-8030 (問合せ時間/9:00～18:00)
■ 天橋立観光情報ステーション(籠神社)
☎0772-27-0031 (問合せ時間/10:00～16:30)
■ 宮津市観光交流センター(道の駅 海の京都宮津)
☎0772-25-1382 (問合せ時間/9:00～18:00)
■ 宮津駅観光案内所(宮津天橋立観光旅館協同組合)
☎0772-22-5550 (問合せ時間/9:30～17:30)

交通案内

列車
■ 京都丹後鉄道
天橋立駅 ☎0772-22-2348
宮津駅 ☎0772-22-3307

レンタカー
■ 天橋立レンタカー ☎0772-22-2111
■ ニッポンレンタカー宮津天橋立営業所
☎0772-22-0382
■ 駅レンタカー 宮津営業所 ☎0772-22-0948

タクシー
■ 日交タクシー(宮津) ☎0772-22-2188

バス・汽船
■ 丹後海陸交通本社 ☎0772-42-0321
■ 丹後海陸交通 宮津案内所 ☎0772-22-3231
■ 丹後海陸交通 天橋立営業所 ☎0772-22-2164
■ 丹後海陸交通 一の宮駅 ☎0772-27-0023
■ 丹後海陸交通成相営業所 ☎0772-27-0032

観光情報ホームページ

宮津市	http://www.city.miyazu.kyoto.jp/
天橋立文珠繁栄会	http://www.tango.or.jp/amanohashidate/
あまのはしだてねっと	http://www.amanohashidate.info/
宮津観光ピント会	http://www.miyazu.gr.jp/
宮津天橋立観光旅館協同組合	http://www.amanohashidate.or.jp/

天橋立観光協会
〒626-0001 京都府宮津市字文珠314番地の2
天橋立ターミナルセンター内
TEL.0772-22-8030　FAX.0772-22-8710　http://www.amanohashidate.jp/

オフィシャルfacebook
https://www.facebook.com/amanohashidate.info

海の京都